



LANZAROTE EN CIFRAS

LANZAROTE IN FIGURES

2022

CONTENIDO

Content

Principales indicadores <i>Main indicators</i>	3
Territorio y climatología <i>Territory and climate</i>	5
Población <i>Population</i>	7
Economía y empleo <i>Economy and employment</i>	9
Turismo <i>Tourism</i>	13
Sociedad <i>Society</i>	17
Transportes <i>Transport</i>	20
Espacios Naturales Protegidos (ENP) <i>Natural Protected Spaces (NPS)</i>	23
Energía, residuos y agua <i>Energy, waste and water</i>	24

PRINCIPALES INDICADORES

Main indicators



Superficie

Surface

845,9 km²

Superficie protegida

Protected surface

35.060,1 ha

Porcentaje de superficie protegida

Percentage of protected surface

42%

Temperatura media

Average temperature

22,2°C

Población de derecho (residentes)

De jure population (residents)

156.112 habitantes

Residentes extranjeros

Foreign residents

23%

Población total (residentes + turistas)

Total population (residents + tourists)

202.118

Nº de empresas

N. of companies

4.937

Tasa de paro

Unemployment rate

13,4%

Turistas

Tourists

2.816.231

Pasajeros de cruceros

Cruise ship passengers

335.239

Centros sanitarios

Health centres

25

Producción de energía eléctrica

Electric energy production

753.889 MWh

TERRITORIO Y, CLIMATOLOGÍA

Territory and climate



1.1 Superficie de Lanzarote según municipio

Surface of Lanzarote by municipality

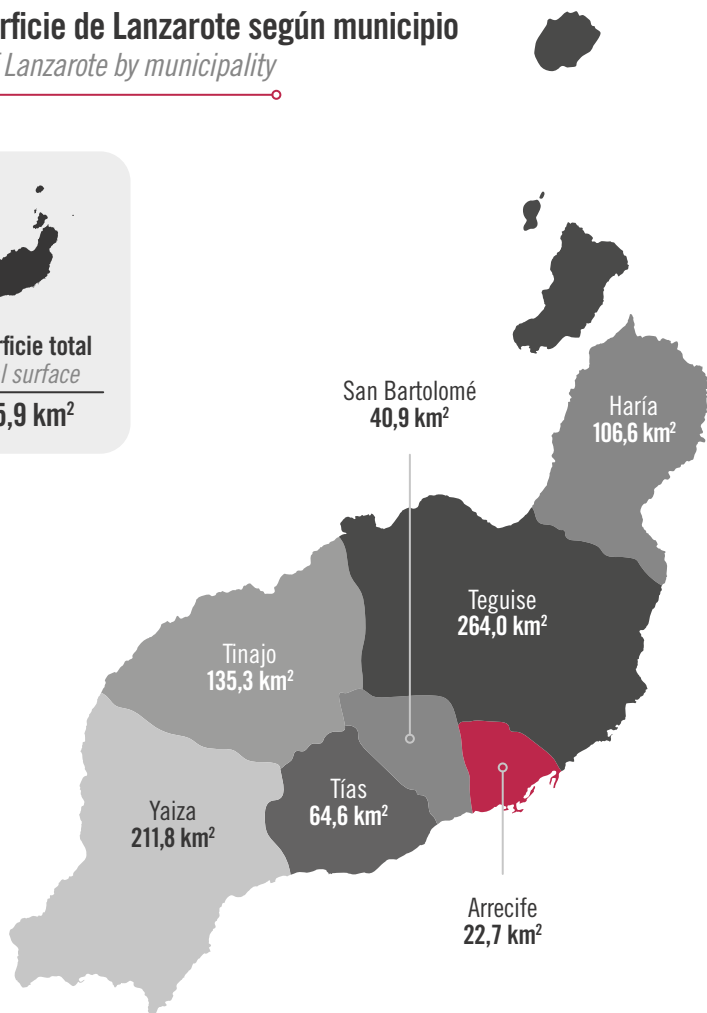

1.2 Datos meteorológicos

Meteorological data



Humedad relativa media
Average relative humidity

72 %



Días de lluvia
Rainfall days

49



Precipitación acumulada
Accumulated rainfall

130,2 mm



Temperatura media
Average temperature

22,2 °C

POBLACIÓN

Population



2.1 Población de derecho según municipio

De jure population by municipality

Número de habitantes por municipio / Number of inhabitants by municipality

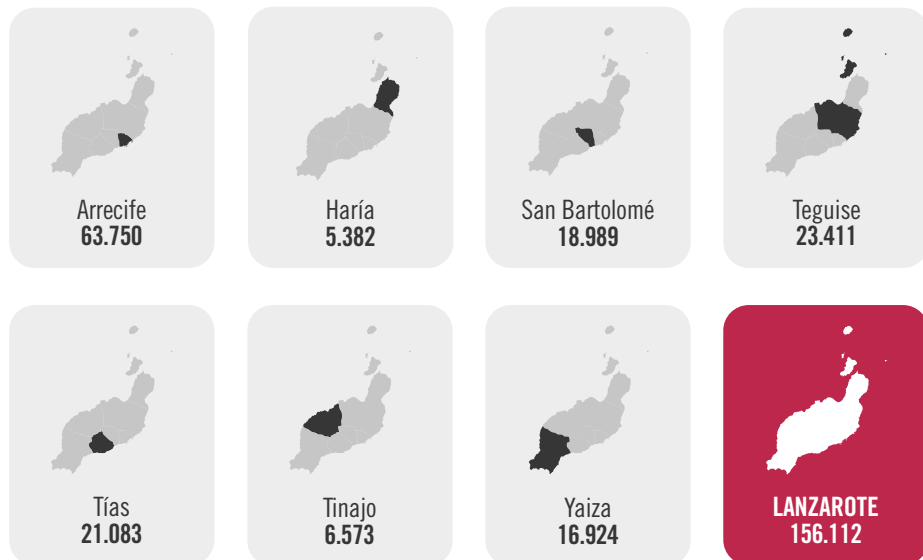

2.2 Población residente según nacionalidad

Resident population by nationality



Total población
Total population

156.112

Españoles
Spanish people

120.541

Reino Unido	6.882	Portugal	555
Colombia	4.171	Rep. Dominicana	518
Italia	4.047	Argentina	423
Marruecos	3.879	Ecuador	381
Alemania	2.190	Senegal	367
China	1.516	Países Bajos	347
Rumanía	1.100	Otros	6.456
Cuba	730		
Venezuela	694		
Francia	666		
India	649		

Total extranjeros
Total foreigners

35.571

ECONOMÍA Y EMPLEO

*Economy and
employment*



3.1 Empresas según actividad económica

Companies by economic activity

Actividad económica <i>Economic activity</i>	Empresas <i>Companies</i>	
	2021	2022
Agricultura <i>Agriculture</i>	97	105
Industria <i>Industry</i>	158	165
Construcción <i>Construction</i>	401	434
Servicios <i>Services</i>	3.964	4.234
Comercio al por mayor y al por menor; reparación de vehículos de motor y motocicletas	971	1.002
Transporte y almacenamiento	336	415
Hostelería	1.178	1.255
Información y comunicaciones	41	41
Actividades financieras y de seguros	32	34
Actividades inmobiliarias	187	196
Actividades profesionales, científicas y técnicas	279	300
Actividades administrativas y servicios auxiliares	230	257
Administración pública y defensa; seguridad social obligatoria	0	0
Educación	107	106
Actividades sanitarias y de servicios sociales	123	129
Actividades artísticas, recreativas y de entretenimiento	145	232
Otros servicios	295	228
Actividades de los hogares como empleadores y productores de bienes y servicios para uso propio	40	40
Actividades de organizaciones y organismos extraterritoriales	0	0
TOTAL	4.620	4.937

3.2 Evolución del número de empresas

Evolution of the number of companies

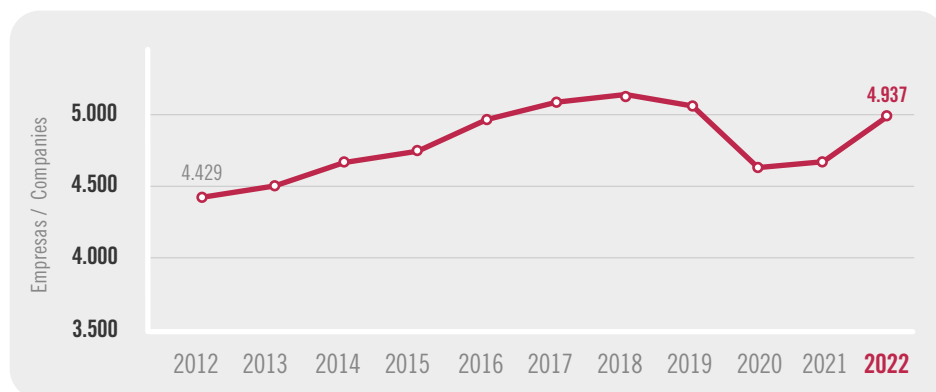

3.3 Evolución de la superficie cultivada

Evolution of the cultivated surface

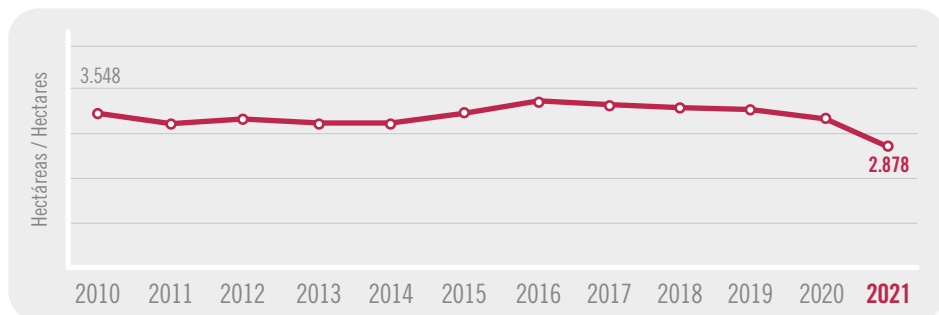

El 71% de la superficie cultivada es viñedo / 71% of the cultivated land is vineyards

3.4 Afiliaciones a la Seguridad Social

Social Security Affiliations

Actividad económica <i>Economic activity</i>	Afiliaciones <i>Affiliations</i>	
	2021	2022
Agricultura <i>Agriculture</i>	632	656
Industria <i>Industry</i>	2.288	2.357
Construcción <i>Construction</i>	4.372	4.487
Servicios <i>Services</i>	56.800	55.821
Comercio al por mayor y al por menor, reparación de vehículos de motor y motocicletas	11.456	12.640
Transporte y almacenamiento	3.675	3.988
Hostelería	18.236	20.973
Información y comunicaciones	430	437
Actividades financieras y de seguros	462	448
Actividades inmobiliarias	799	843
Actividades profesionales, científicas y técnicas	2.029	2.169
Actividades administrativas y servicios auxiliares	4.934	5.231
Administración Pública y Defensa, S. Social obligatoria	3.050	3.168
Educación	2.489	2.602
Actividades sanitarias y de servicios sociales	5.175	5.376
Actividades artísticas, recreativas y de entretenimiento	1.588	1.731
Otros servicios	1.863	1.929
Actividades de los hogares como empleadores y productores de bienes y servicios para uso propio	612	585
Actividades de organizaciones y organismos extraterritoriales	2	1
TOTAL	64.092	69.321

3.5 Evolución del paro registrado

Evolution of registered unemployment

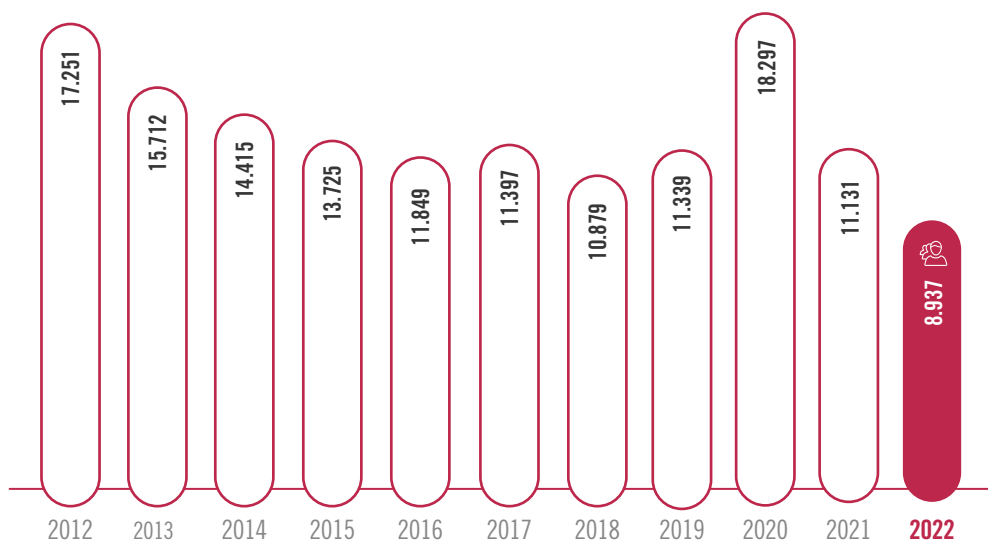

3.6 Evolución de los contratos registrados

Employment contracts

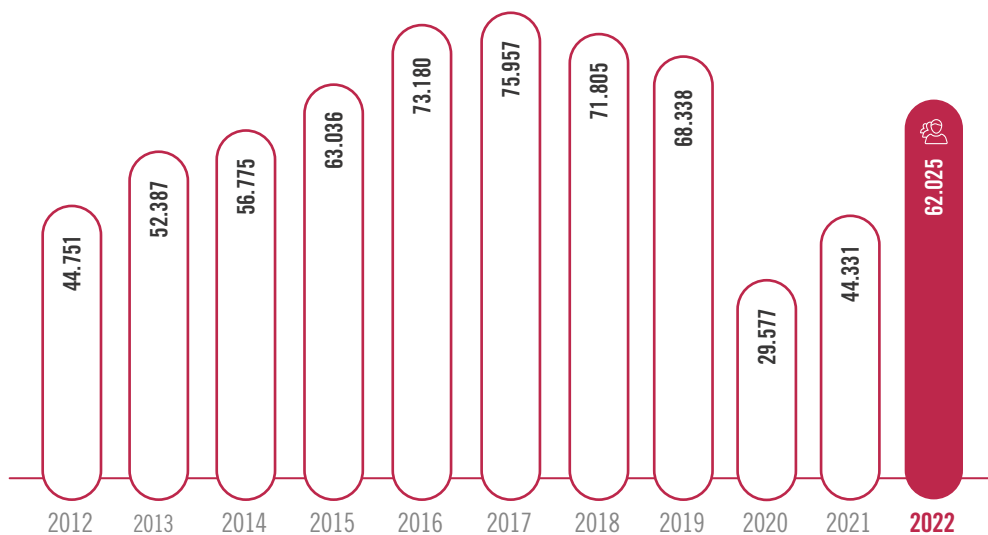

TURISMO

Tourism

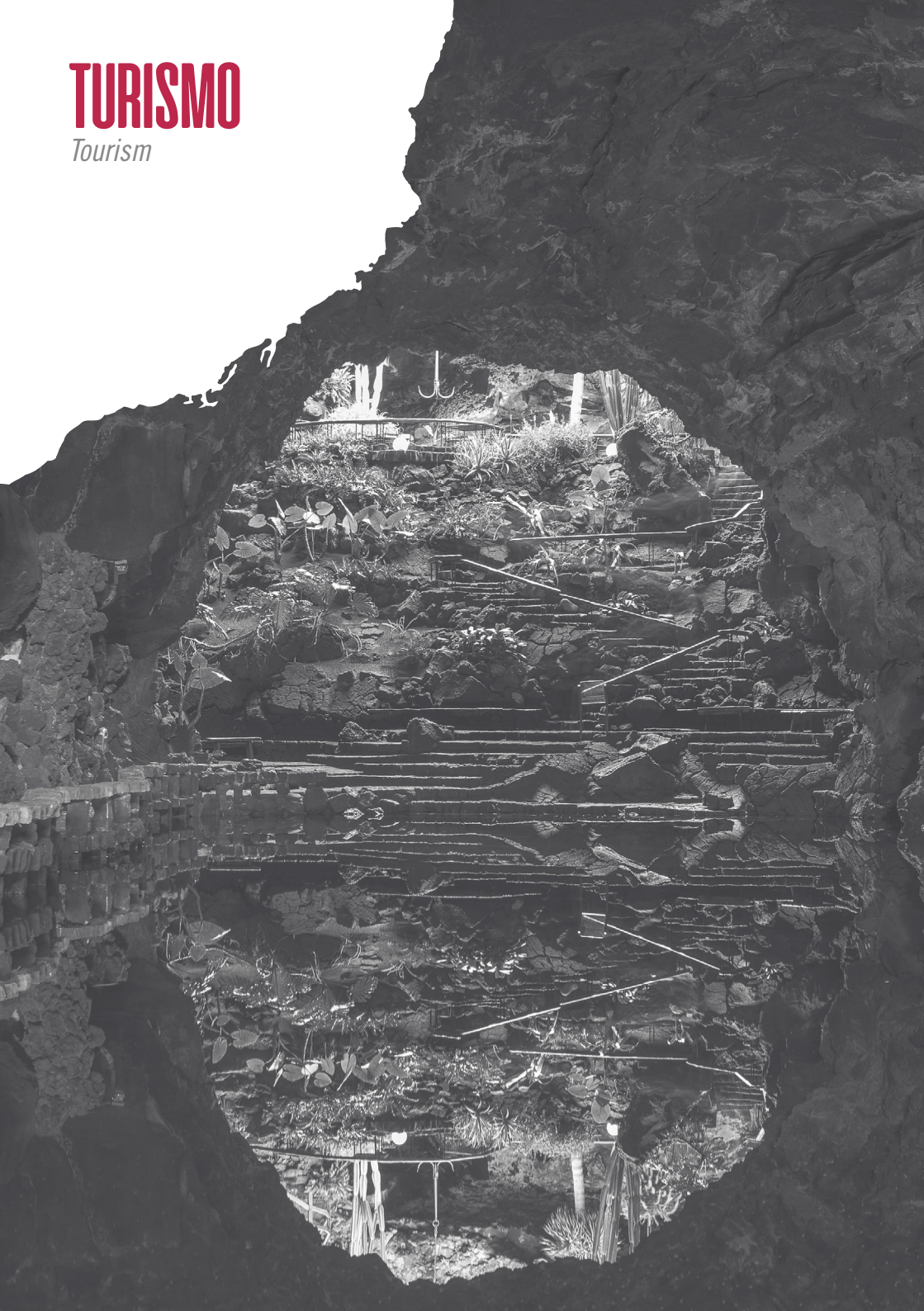

4.1 Indicadores de alojamiento turístico

Tourism accommodation indicators



Tarifa media diaria
Average daily fee

2022 **99,10€**
2021 91,57€



Ingresos totales
Total income

2022 **735.415.681€**
2021 286.824.679€



Estancia media
Average stay

2022 **7,5 noches / nights**
2021 7,0 noches / nights



Ocupación
Tourist occupancy

2022 **80,4%**
2021 50,6%



Viajeros alojados
Accommodated travellers

2022 **2.287.046**
2021 964.772



Pernoctaciones
Overnight stay

2022 **16.792.166**
2021 6.676.787



Establecimientos
Establishments

2022 **186**
2021 131



Plazas ofertadas
Places available

2022 **62.011**
2021 41.148

4.2 Evolución de la entrada de turistas

Evolution of tourist influx

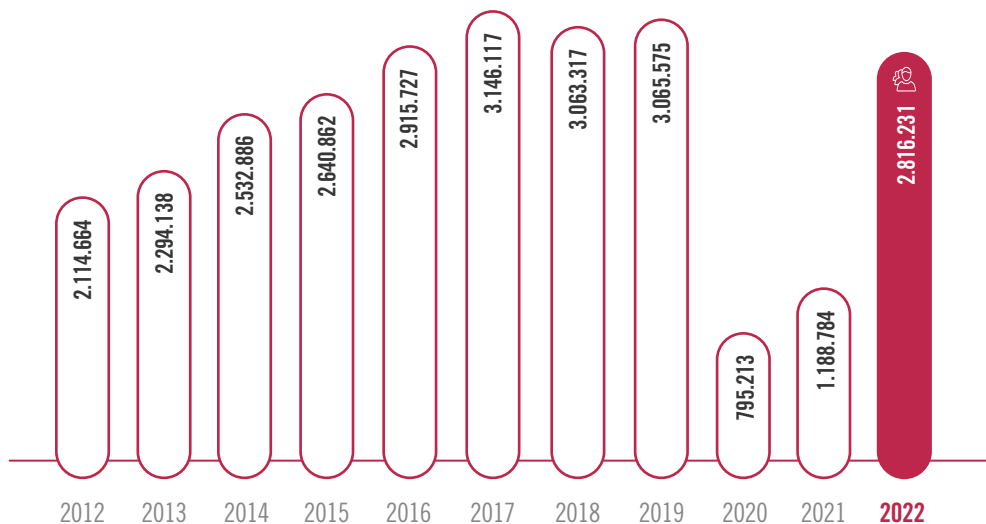

4.3 Entrada de turistas según país de residencia

Tourist influx by country of residence



País <i>Country</i>	2021	2022
<u>Reino Unido</u>	340.316	1.311.507
<u>España</u>	285.807	350.194
<u>Irlanda</u>	82.410	269.914
<u>Alemania</u>	163.477	263.915
<u>Francia</u>	112.303	185.246
<u>Otros países</u>	61.497	119.648
<u>Holanda</u>	41.476	94.080
<u>Italia</u>	41.183	89.754
<u>Países Nórdicos</u>	34.577	81.594
<u>Bélgica</u>	25.741	50.381
TOTAL	1.188.783	2.816.233

4.4 Viviendas turísticas en Lanzarote según municipio

Tourist homes in Lanzarote according to the different municipalities

Datos de agosto 2022

Municipio <i>Municipality</i>	Viviendas turísticas <i>Tourist homes</i>	Plazas <i>Places</i>
<u>Arrecife</u>	433	1.604
<u>Haría</u>	561	2.270
<u>San Bartolomé</u>	319	1.395
<u>Teguise</u>	1.509	6.445
<u>Tías</u>	1.812	8.058
<u>Tinajo</u>	237	1.022
<u>Yaiza</u>	1.995	10.602
LANZAROTE	6.866	31.396

4.5 Visitantes de los Centros de Arte, Cultura y Turismo

Visitors to the Art, Culture and Tourism Centres

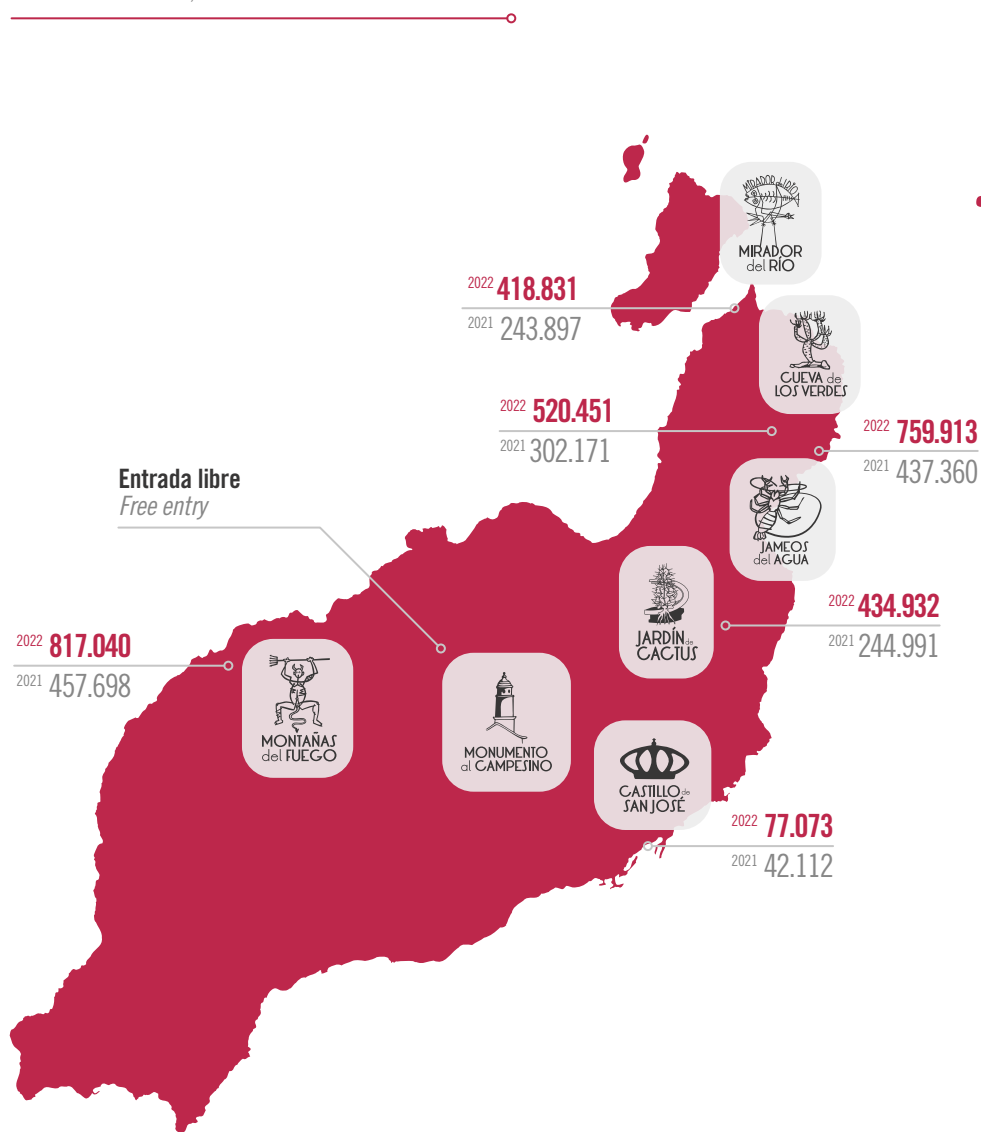

Entrada libre
Free entry

Visitantes totales
Total visitors

2022 **3.028.240**
2021 **1.728.229**

SOCIEDAD

Society



5.1 Evolución de alumnos y centros de enseñanza no universitarios

Evolution of non university students and education centres

	2012/13	2013/14	2014/15	2015/16	2016/17	2017/18	2018/19	2019/20	2020/21	2021/22	2022/23
											
Alumnos Students	24.226	23.485	23.814	23.945	24.263	24.064	24.594	24.433	24.516	23.971	24.051
Centros Centres	73	75	71	71	72	71	71	71	72	75	74

5.2 Centros sanitarios según tipo*

Health centres by type*

Consultorio local Primary care centre	Centro de salud Health centre	Hospital general General hospital	Hospital de otras especialidades (1) Hospital - other specialities	Centro de especialidades (2) Speciality centre	 TOTAL TOTAL
8	7	2	1	7	25

*Centros públicos y privados concertados / *Public centres and private subsidised centres

(1) Hospital Insular (geriatria) y (2) Se incluye los centros (públicos y privados) de diagnósticos y de cirugía mayor autorizados según el registro de centros, servicios y establecimientos sanitarios de Canarias.

5.3 Lista de espera en el Hospital José Molina Orosa

Surgical and medical specialities' waiting lists at José Molina Orosa Hospital

	2012	2013	2014	2015	2016	2017	2018	2019	2020	2021	2022 junio 2022
Lista de espera quirúrgica Surgical waiting list	2.301	2.033	1.988	1.922	1.658	1.721	1.517	2.016	1.236	1.621	1.598
Lista de espera especialidades Specialities' waiting list	991	734	656	807	1.222	1.366	1.310	1.755	1.314	1.488	2.024

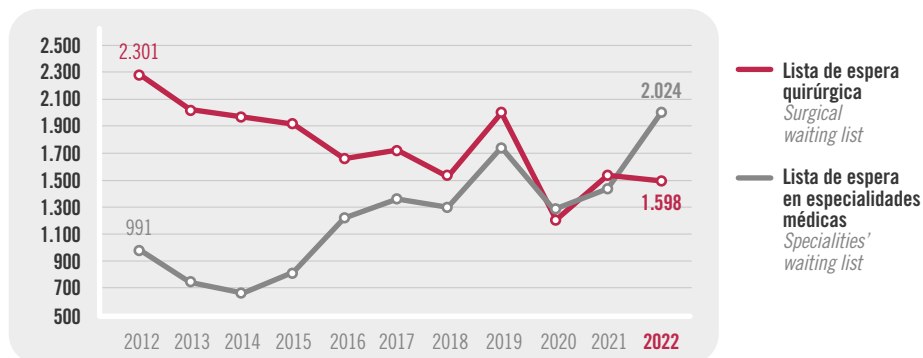

5.4 Donaciones de sangre en Lanzarote e índice de donación

Blood donations' evolution and blood donation rate in Lanzarote

	2014	2015	2016	2017	2018	2019	2020	2021	2022
Nº donaciones <i>Nº Donations</i>	2.066	1.762	1.747	2.114	2.829	1.709	2.115	2.532	3.206
*Índice de donación <i>Blood donation rate</i>	14,6	12,3	12,1	14,4	19	11,2	13,6	16,2	20,5

*Nº donaciones 1.000 hab. / N° Donations 1.000 hab. La Organización Mundial de la Salud (OMS) recomienda que, para que una población esté autoabastecida en sangre, el número de donaciones anuales debería ser de 40 por cada mil habitantes.

5.5 Indicadores de criminalidad

Criminality indicators

	2021	2022
Homicidios dolosos y asesinatos consumados <i>Intentional homicide and consummated murder</i>	0	3
Homicidios dolosos y asesinatos en grado tentativa <i>Intentional homicide and attempted murder</i>	3	4
Delitos graves y menos graves de lesiones y riña tumulto <i>Serious and less serious offences regarding injuries and disputes</i>	109	125
Secuestro <i>Kidnapping</i>	0	0
Delitos contra la libertad e indemnidad sexual <i>Crimes against freedom and sexual integrity</i>	51	68
Robos con violencia e intimidación <i>Robbery with violence and intimidation</i>	107	94
Robos con fuerza en domicilios, establecimientos, etc. <i>Robbery with forced entry etc</i>	346	399
Hurtos <i>Theft</i>	1.330	1.325
Sustracciones de vehículos <i>Car theft</i>	47	53
Tráfico de drogas <i>Drug trafficking</i>	54	86

Resto de infracciones penales

2022 **4.246**
2021 3.796



Total infracciones penales
Total criminal offences

2022 **6.403**
2021 5.843

5.6 Violencia sobre la mujer: delitos y faltas ingresados

Gender-based violence

	Delitos <i>Crimes</i>	Faltas ingresados <i>Offences</i>	Total delitos y faltas <i>Crimes and misdemeanours</i>
2021	432	52	484
2022	581	33	614

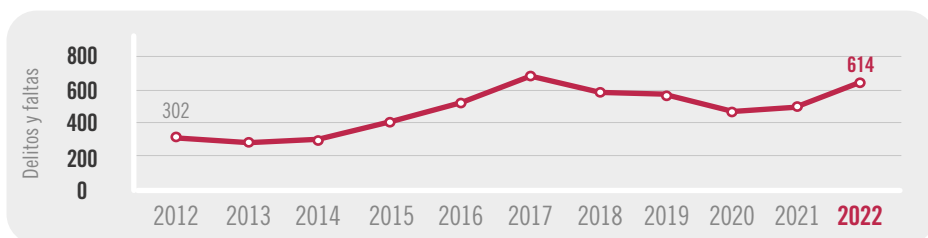

TRANSPORTES

Transport

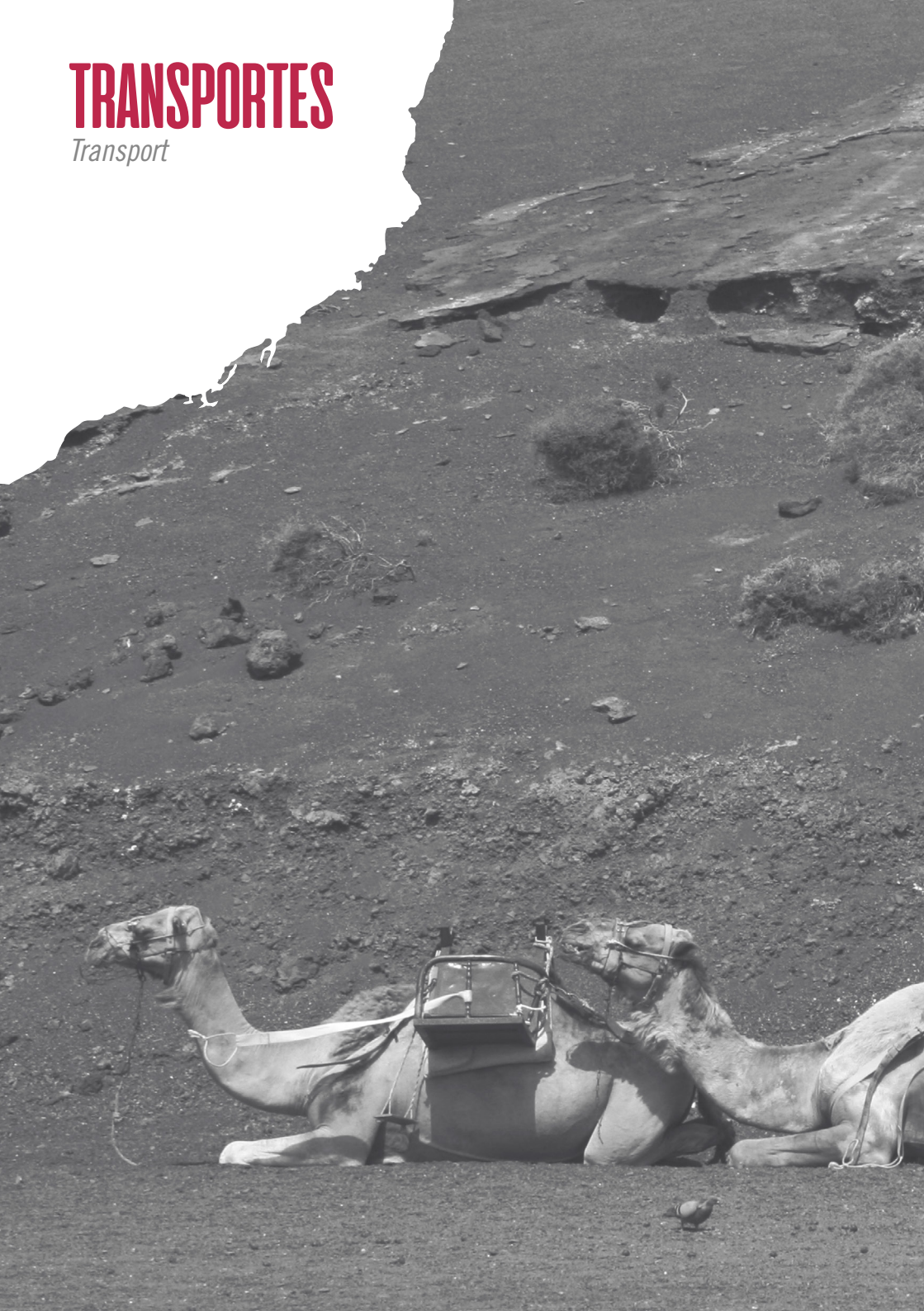

6.1 Movimiento de pasajeros en los puertos de Lanzarote y La Graciosa

Traffic of passengers at the ports of Lanzarote and La Graciosa

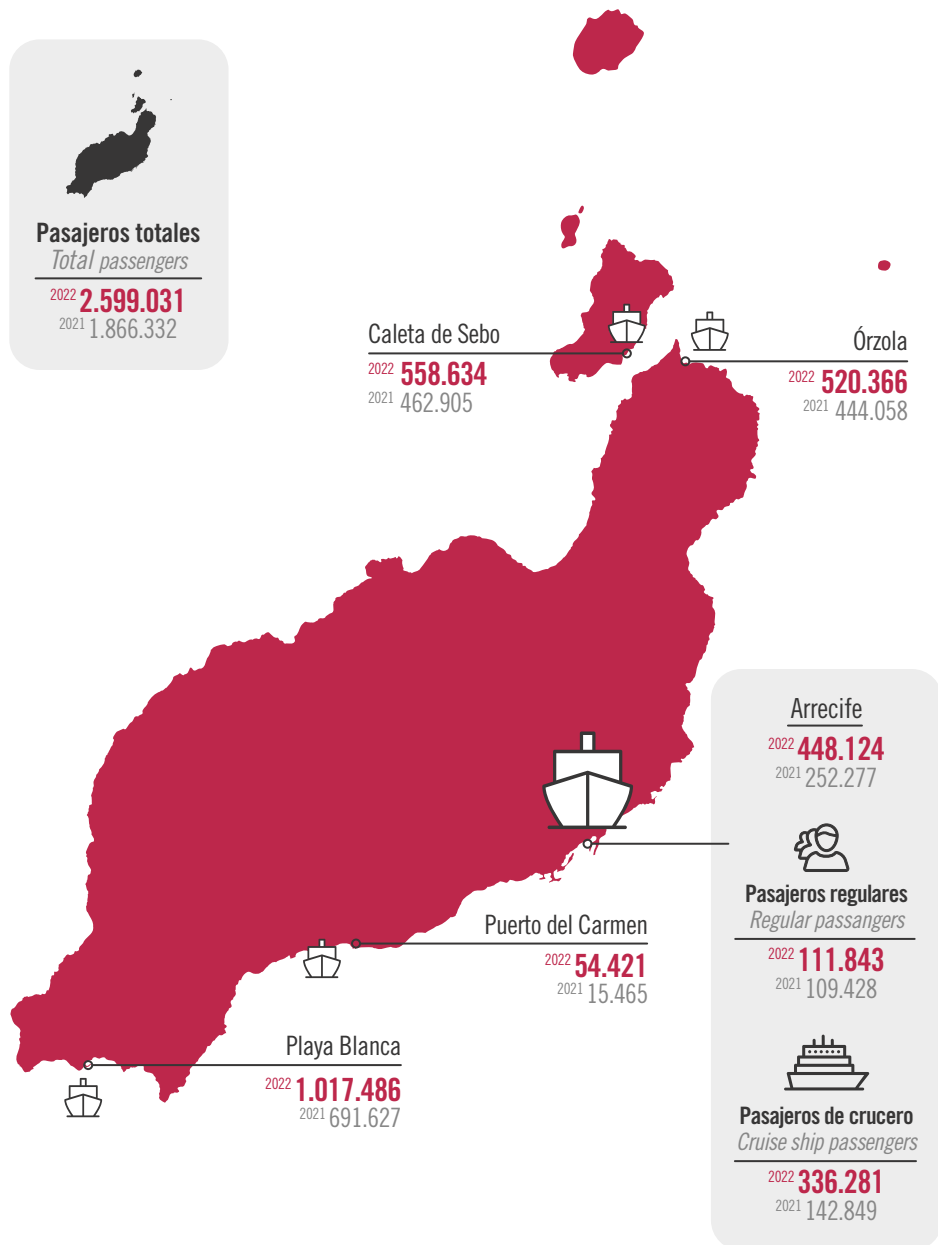

6.2 Movimiento de pasajeros, aeronaves y mercancías en el aeropuerto

Traffic of passengers, aircrafts and goods at the airport



Pasajeros
Passengers

2022 **7.350.451**
2021 3.438.219

Operaciones
Operations

2022 **63.764**
2021 38.740

Mercancías (Kg)
Goods (Kg)

2022 **589.211**
2021 498.123

6.3 Parque de vehículos

Car park



Camiones y furgonetas
Trucks and vans

30.977



Guaguas
Buses

463



Turismos
Private cars

93.123



Motocicletas
Motorcycles

9.205



Tractor industrial
Industrial tractor

273



Remolques
Trailer

996



Otros
Other

2.491



Vehículos totales
Total vehicles

137.528

6.4 Transporte Urbano e Interurbano en Lanzarote

Urban transport and interUrban transport



Interurbano
Intercity bus

2022 **5.140.149**
2021 2.981.065

Urbano Arrecife
Urban bus

2022 **403.548**
2021 266.184

Total
Total

2022 **5.543.697**
2021 3.247.249

ESPACIOS NATURALES PROTEGIDOS (ENP)

Natural Protected Spaces (NPS)

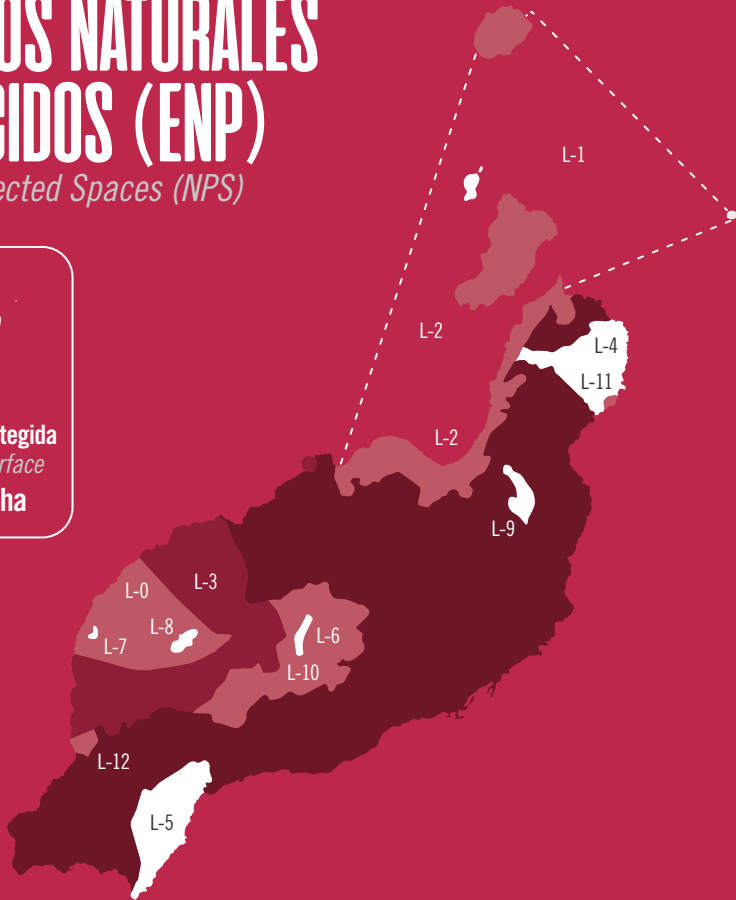

L-0	Parque Nacional Timanfaya	5.107,0 ha
L-1	Reserva Natural Integral Los Islotes	165,2 ha
L-2	Parque Natural Archipiélago Chinijo	9.112,0 ha
L-3	Parque Natural Los Volcanes	10.158,4 ha
L-4	Monumento Natural La Corona	1.797,2 ha
L-5	Monumento Natural Los Ajaches	3.009,5 ha
L-6	Monumento Natural Cueva de Los Naturalistas	2,1 ha
L-7	Monumento Natural Islote de Los Halcones	10,6 ha
L-8	Monumento Natural Montañas de Fuego	392,5 ha
L-9	Paisaje Protegido Tenegüime	421,1 ha
L-10	Paisaje Protegido La Geria	5.255,4 ha
L-11	Sitio de Interés Científico Los Jameos	30,9 ha
L-12	Sitio de Interés Científico del Janubio	168,6 ha

ENERGÍA, RESIDUOS Y AGUA

*Energy, waste
and water*

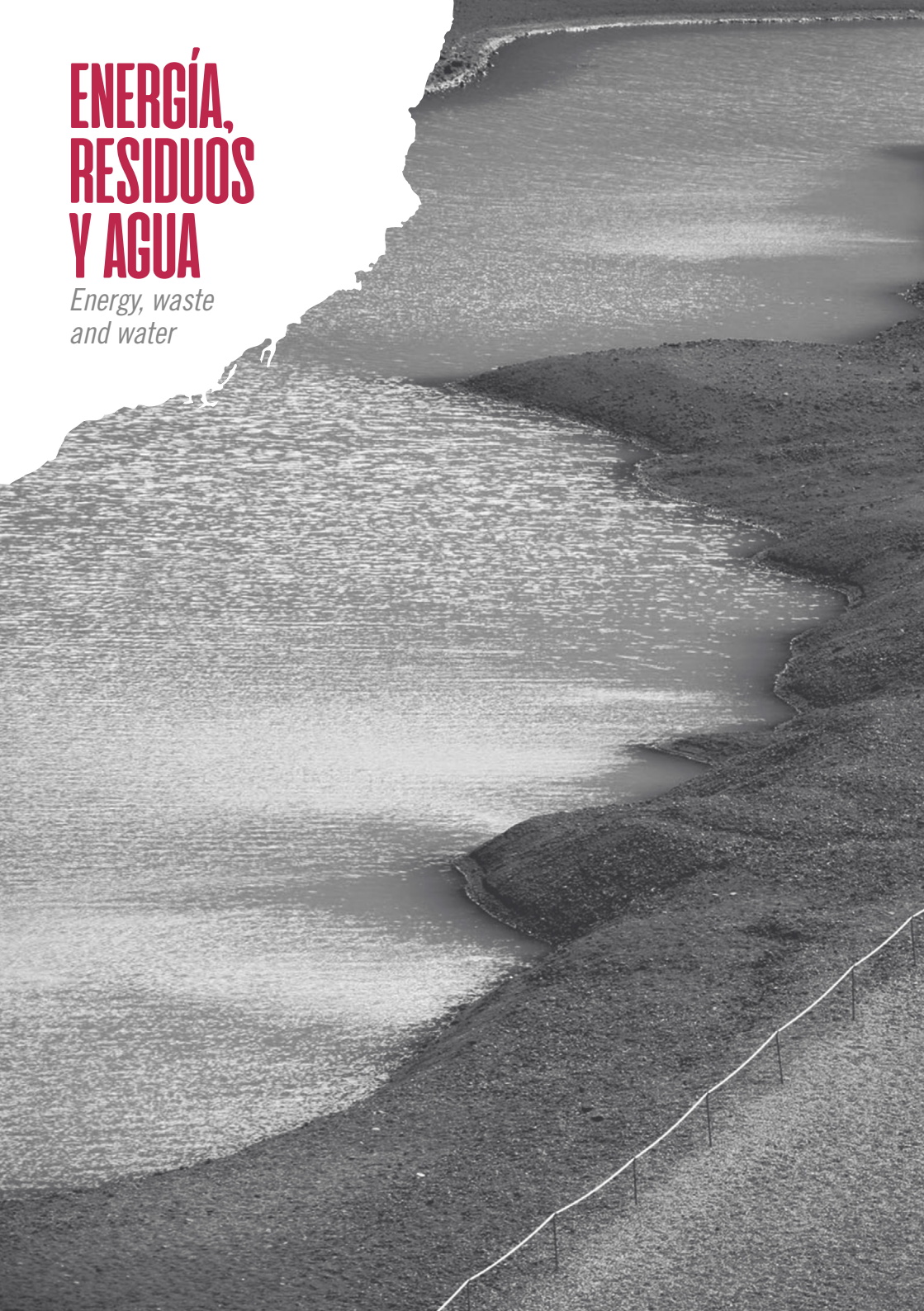

7.1 Evolución de la producción de energía eléctrica

Evolution of the production of electrical energy

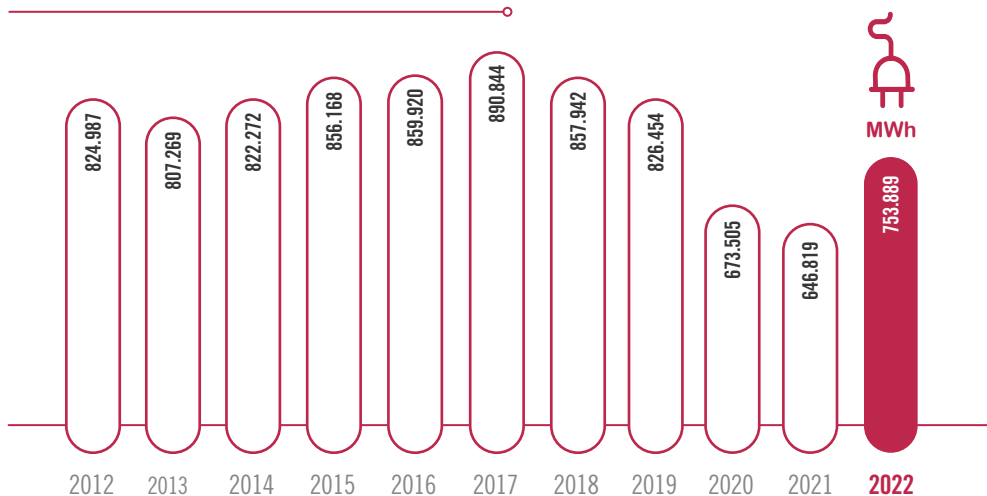

7.2 Producción de energía eléctrica renovable

Renewable energy production

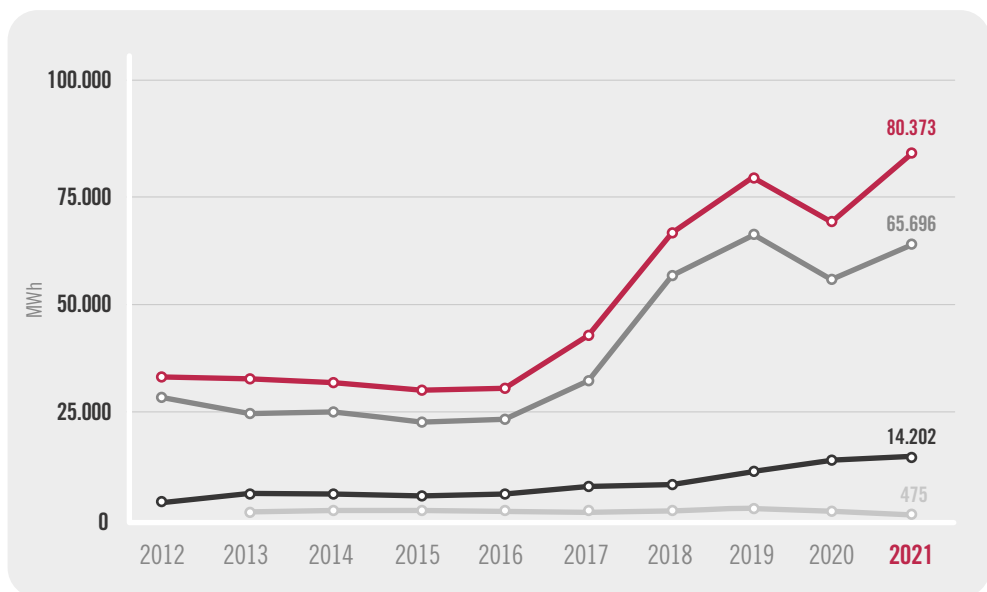

— Total / Total

— Fotovoltaica / Photovoltaic energy

— Energía Eólica / Wind energy

— Biomasa (biogás vertedero) / Biomass energy

7.3 Residuos domiciliarios urbanos depositados en el Complejo Ambiental de Zonzamas según municipio

Urban home waste deposited in the Zonzamas Environmental Complex by municipality

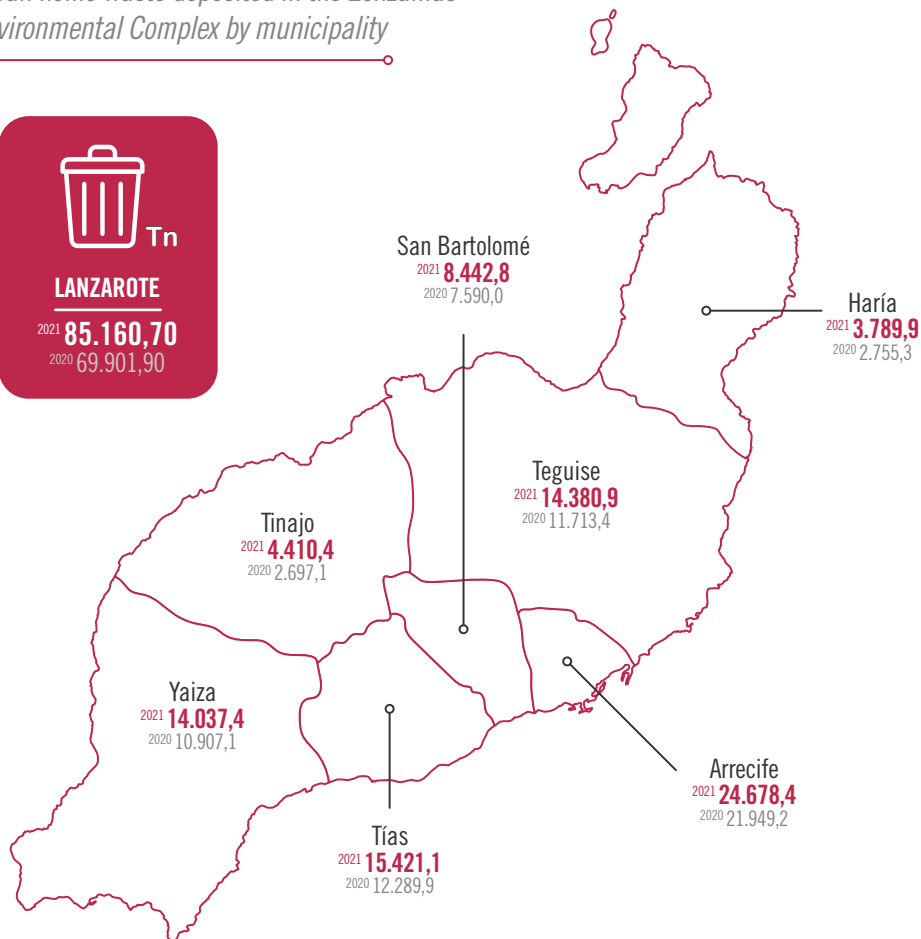

7.4 Recogida selectiva de residuos según tipo

Selective waste pick-up in Lanzarote per type



Papel / Cartón
Paper / cardboard

2021 **3.051,6**
2020 2.832

Envases
Packaging

2021 **2.228,2**
2020 2.198,5

Vidrio
Glass

2021 **3.940,5**
2020 3.464,3

TOTAL
TOTAL

2021 **9.220,3**
2020 8.494,8

7.5 Estimación de las emisiones de CO₂ en Lanzarote

CO₂ emissions estimates in Lanzarote

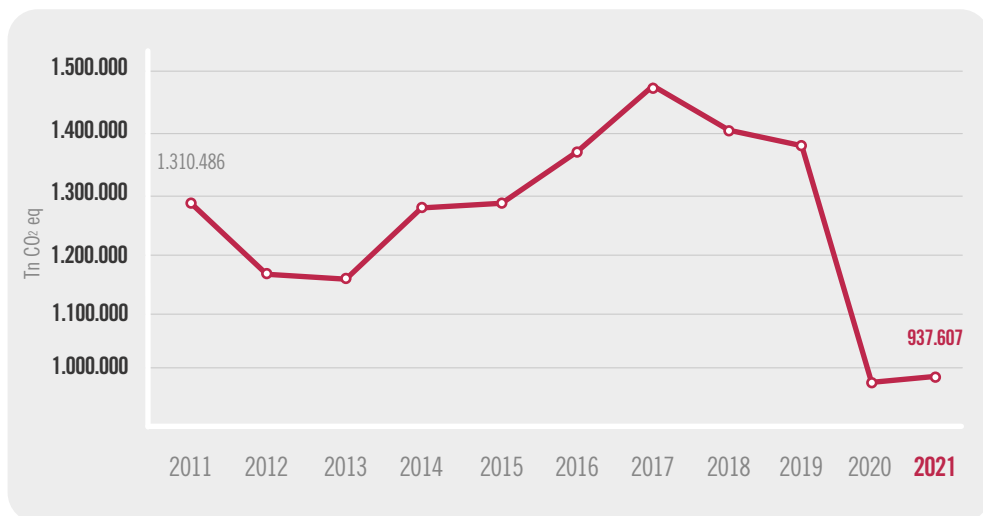

7.6 Evolución del consumo de agua

Evolution of water consumption

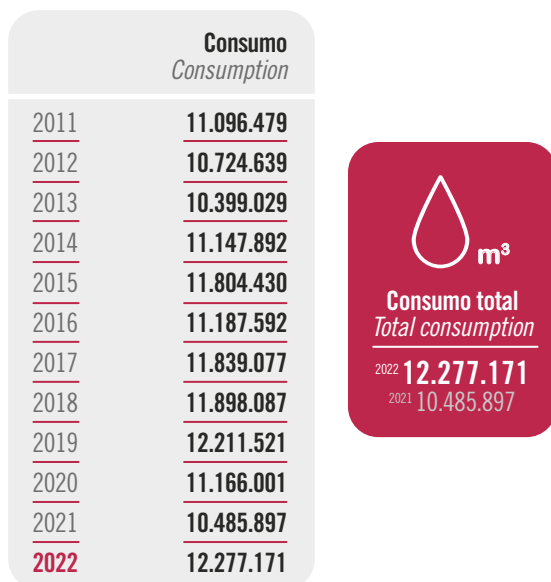

FUENTES

Sources

Servicio Canario de la Salud. Registro de Centros, Servicios y Establecimientos sanitarios de Canarias.

Instituto Geográfico Nacional.

Agencia Estatal de Meteorología. Estación del Aeropuerto.

Instituto Nacional de Estadística (INE).

Instituto Canario de Estadística (ISTAC).

Observatorio de Empleo de Canarias (OBECAN).

Centros de Arte, Cultura y Turismo de Lanzarote.

Ministerio del Interior.

Consejo General del Poder Judicial.

Aeropuertos Españoles y Navegación Aérea (AENA).

Dirección General de Tráfico.

Autoridad Portuaria de Las Palmas.

Ayuntamiento de Arrecife. Concejalía de Transporte y Movilidad.

Cabildo de Lanzarote. Consejería de Empleo, Transportes y Nuevas Tecnologías y Consejería de Residuos.

Gobierno de Canarias. Consejería de Transición Ecológica, Lucha contra el Cambio Climático y Planificación Territorial, Consejería de Educación, Universidades, Cultura y Deportes, Consejería de Sanidad y Consejería de Obras Públicas y Transportes.

Canal Gestión Lanzarote.

Realización: Centro de Datos

datos@cabildodelanzarote.com

Diseño: Coescénica Proyección Visual S.L.

Traducción: Dácil Sánchez

Fotografías: cedidas por los Centros de Arte, Cultura y Turismo

© Cabildo de Lanzarote, 2023



**Cabildo de
Lanzarote**