



RESUMEN MEMORIA 2021

GERENCIA SERVICIOS SANITARIOS
ÁREA DE SALUD DE LANZAROTE



Servicio Canario de la Salud
GERENCIA DE SERVICIOS SANITARIOS
ÁREA DE SALUD DE LANZAROTE



Mapa Sanitario

Área de Salud de Lanzarote

- 7 Zonas Básicas
- 15 Centros Asistenciales
- 1 Hospital General

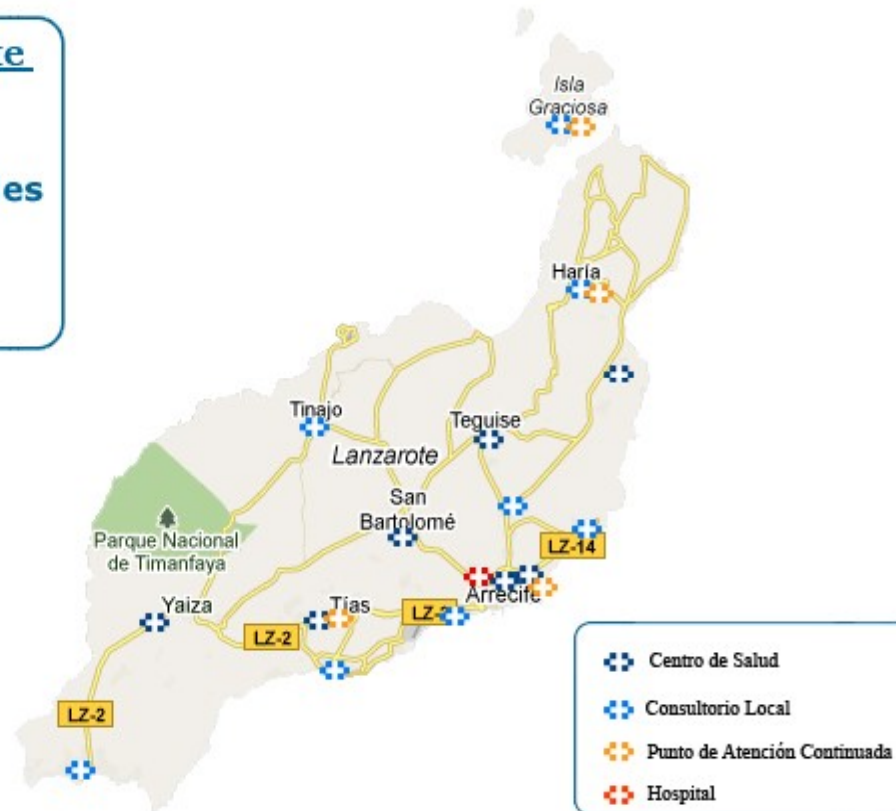

Organigrama Gerencia

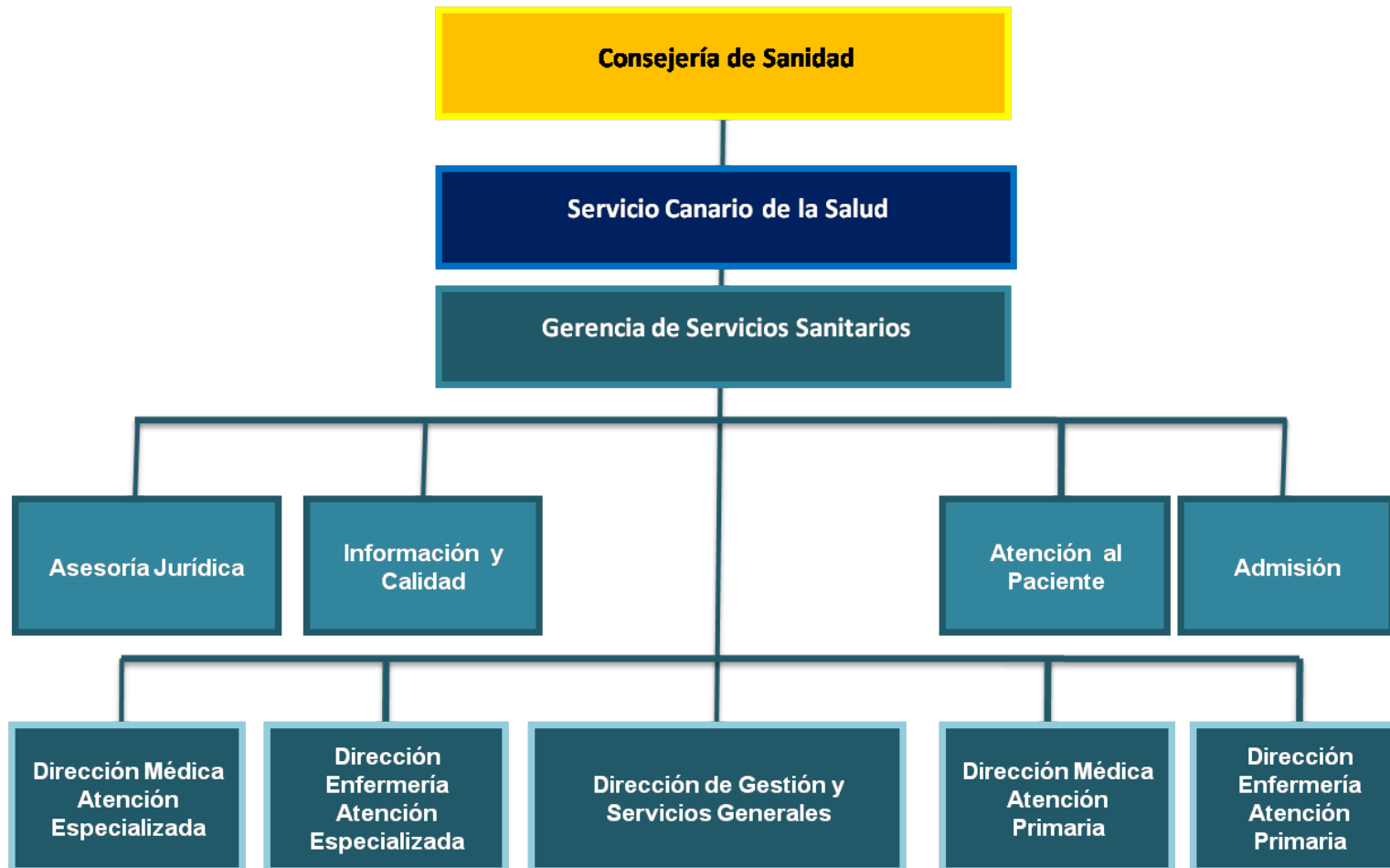



Población Adscrita Tarjetas Sanitarias



Servicio Canario de la Salud
GERENCIA DE SERVICIOS SANITARIOS
AREA DE SALUD DE LANZAROTE



POBLACIÓN ADSCRITA: Número de personas adscritas a Tarjeta Sanitaria. Zonas Básicas de salud

	2017	2018	2019	2020	2021
Canarias	2.002.465	2.025.697	2.043.877	2.056.774	2.076.088
Lanzarote	139.443	141.731	144.614	146.272	147.510
Arrecife I	46.198	46.795	47.468	47.681	47.080
Arrecife II	27.653	27.987	28.190	28.134	28.149
	485	465	454	464	475
Haría/Mala	3.913	3.997	4.059	4.129	4.226
San Bartolomé/ Tinajo	13.442	13.846	14.393	14.664	14.990
Teguise	14.314	14.738	15.119	15.565	16.175
Tías	14.205	14.584	15.011	15.363	15.816
Yaiza	19.233	19.319	19.920	20.272	20.599





POBLACIÓN ADSCRITA: Número de personas adscritas a Tarjeta Sanitaria.

Lanzarote

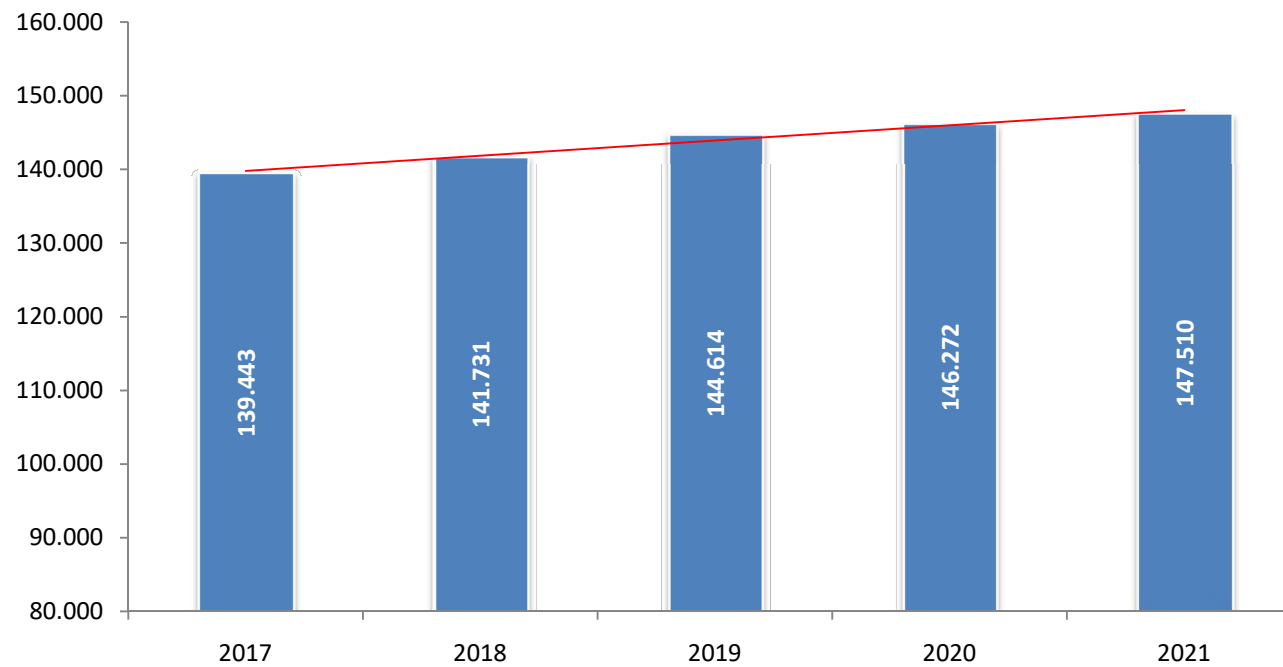

POBLACIÓN ADSCRITA: Número de personas adscritas a Tarjeta Sanitaria.

Pirámide Poblacional Canarias - 2021

Pirámide Poblacional Lanzarote - 2021

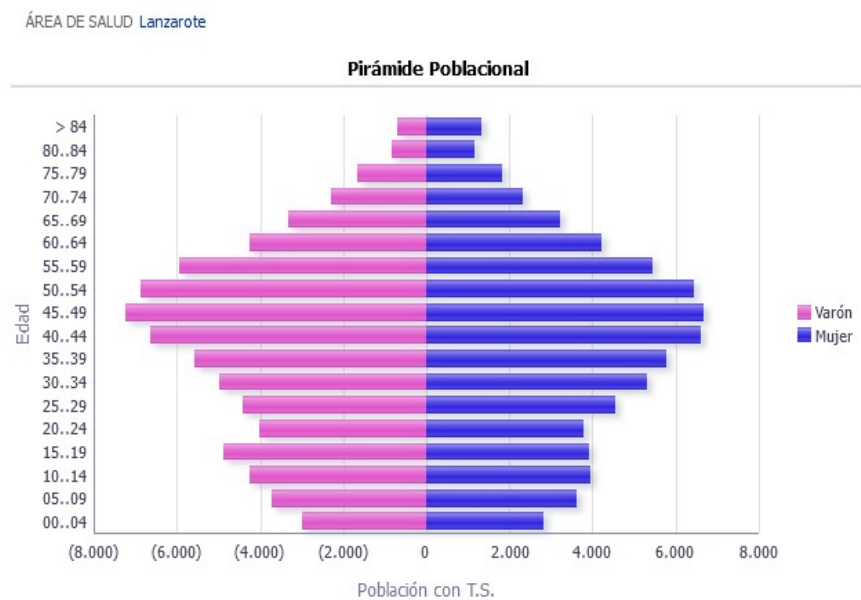
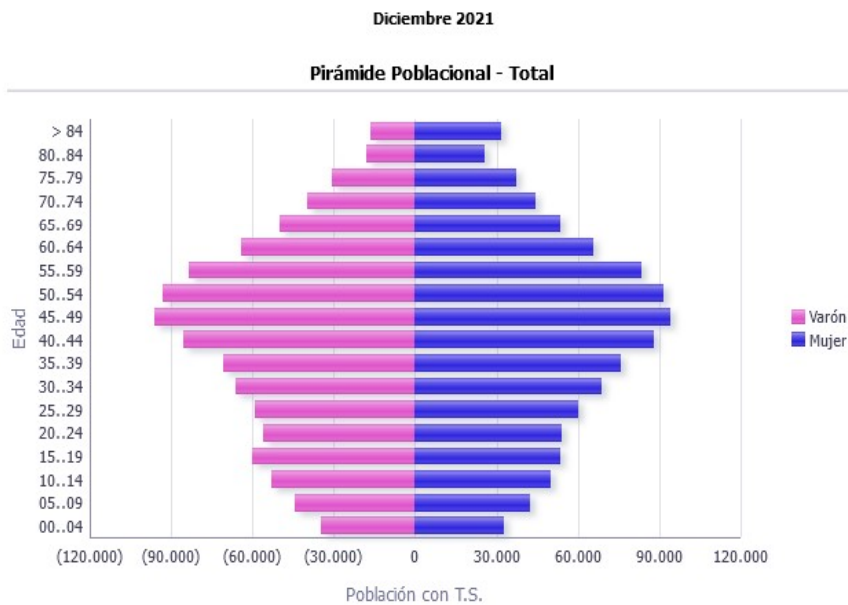



Recursos Materiales y Estructurales Atención Primaria y Especializada

Fuente: [Instituto Canario de Estadística \(ISTAC\)](#) a partir de datos del Instituto Nacional de Estadística (INE)



Servicio Canario de la Salud
GERENCIA DE SERVICIOS SANITARIOS
ÁREA DE SALUD DE LANZAROTE





Recursos Materiales y Estructurales Atención Primaria

	ZBS Arrecife I	ZBS Arrecife II	ZBS Tías	ZBS Yaiza	ZBS Teguise	ZBS Mala-Haría	ZBS S.Bartolomé -Tinajo	Total
Nº de consultas	32	38	23	13	14	4	8	132
Nº de Salas de curas	4	6	3	4	3	2	2	24
Nº de salas de urgencias	3	3	3	1	1	4		15
Nº de sala de extracciones	2	1	2	2	4	2	2	15
Unidad Bucodental		3						3
Salas de Aerosolterapia	2	2	2	1		2		9
Nº de equipos de aerosol terapia	6	3	3		5	5	9	31
Sala de oxigenoterapia	2	2	2			2		8
Nº de balas de oxígeno	11	10	11	9	9	5	9	64
Electrocardiógrafos	3	5	4	4	5	2	3	26
Desfibrilador fijo	2	3	3	1	4	2	3	18
Desfibrilador portátil	3	2	3	1	5	2	1	17
Retinógrafos	1	1						2
Carros de parada	3	3	2	2	4	1	2	17
Electro bisturí	1		1	1				3





Recursos Materiales y Estructurales Atención Especializada Hospital Dr. José Molina Orosa

	2017	2018	2019	2020	2021
Camas Instaladas	292	292	292	292	296
Camas Funcionales	230	230	243	254	265
Local. Consultas Hospital	63	63	63	63	63
Hospital de Día	14	14	14	19	19
Paritorios	5	5	5	5	5
Quirófanos instalados	9	9	9	9	9
Quirófanos en Funcionamiento	8	8	8	9	9
Salas Tele comandadas	2	2	2	2	2
Salas Electrofisiología	1	1	1	1	1
Camas U.R.A	4	4	4	4	4
Ecógrafos	15	15	15	15	15
RMN			1	1	1
Endoscopias	2	2	2	2	2
Broncoscopia	2	2	2	2	2
Prueba de Esfuerzo	1	1	1	1	1
Láser Oftálmicos	1	1	1	1	1
Audiómetros	1	1	1	1	1
TAC	1	1	1	2	2
Mamógrafo	1	1	1	1	1





Recursos Materiales y Estructurales Atención Especializada Urgencias Hospital Dr. José Molina Orosa

URGENCIAS:

Año 2021	Boxes	Camas	Camas Dobles	Camas Individuales	Camas Pediátricas	Cunas Pediátricas	Sillones	Consultas	Total
BOX Reanimación:	1	2							2
BOX de observación:	12		22		3	1			26
BOX de Consultas:	7		4	4	3	1			12
Box de aerosoles	1						10		10
Boxes individuales en Unidad de Corta Estancia	4	4							4
Consultas *								6	6
Total	25	6	26	4	6	2	10	6	60

*Ecografos

1

URGENCIAS:

Zona Covid	Boxes	Camas	Camas Dobles	Camas Individuales	Camas Pediátricas	Cunas Pediátricas	Sillones	Total
BOX Zona Covid	8			7			5	12
Total								





Recursos Materiales y Estructurales Atención Especializada Hospital Insular Lanzarote 2020

	Camas Instaladas	Camas Utilizadas
Planta 0 - UH Cantou	12	12
Planta 0 - UH Larga Estancia	48	37
Planta 0 - UH Residencia	23	23
Planta 1 - UH Corta Estancia	31	30
Planta 1 - UH Residencia	24	24
Suma Total	138	125





Recursos Humanos Atención Primaria y Especializada



Servicio Canario de la Salud
GERENCIA DE SERVICIOS SANITARIOS
AREA DE SALUD DE LANZAROTE





Recursos Humanos Atención Primaria

	2017	2018	2019	2020	2021
Puesto Directivos	2	2	2	2	2
Puestos Sanitarios Médicos	117	132	133	133	133
Puestos Sanitarios Otros	121	143	144	144	149
Puestos de Gestión Y SG	72	78	78	78	81
Total Plantilla Orgánica	312	355	357	357	365





Recursos Humanos Atención Especializada (Dr. José Molina Orosa)

	2017	2018	2019	2020	2021
Puesto Directivos	3	5	5	5	5
Puestos Sanitarios Médicos	179	226	224	224	235
Puestos Sanitarios Otros	572	588	588	588	641
Puestos de Gestión Y SG	265	331	333	333	350
Total Plantilla Orgánica	1.019	1.150	1.150	1.150	1.246





Recursos Humanos Atención Especializada (Hospital Insular de Lanzarote)

	2020	2021
Puesto Directivos	2	2
Puestos Sanitarios Médicos	12	12
Puestos Sanitarios Otros	92	92
Puestos de Gestión Y SG	53	53
Total Plantilla Orgánica	159	159





Actividad Atención Especializada (Dr. José Molina Orosa)



Servicio Canario de la Salud
GERENCIA DE SERVICIOS SANITARIOS
AREA DE SALUD DE LANZAROTE





Actividad Atención Especializada (Dr. José Molina Orosa)

En el año 2021 se ha llevado a cabo un volumen importante de actividad asistencial, se contabilizaron 8.895 intervenciones quirúrgicas, algunas de ellas de gran complejidad, consiguiendo una estancia media de 5,99 días; se realizaron 72.224 pruebas diagnósticas y terapéuticas, se prestó atención a más de 54.560 personas en Urgencias, se efectuaron 110.739 estudios RX y 165.798 consultas.





Indicadores Actividad Asistencial Atención Especializada Dr. José Molina Orosa

Atención Especializada	2017	2018	2019	2020	2021
Urgencias					
Urgencias atendidas	63.892	62.357	61.208	48.125	54.560
Promedio Diario de Urgencias Atendidas	175,05	170,84	167,73	131,84	149,48
Consultas Externas					
Consultas Primeras	45.509	51.068	50.030	43.412	50.223
Consultas Sucesivas	130.603	135.269	134.545	109.455	115.575
Consultas totales	176.112	186.337	184.575	152.867	165.798
Índices de Sucesivas /Primeras	2,87	2,65	2,69	2,52	2,3
Intervenciones Quirúrgicas					
I.Q. Programadas	5.956	6.883	6.653	6.721	7895
I.Q. Urgentes	1.155	1.177	1.340	1.061	1100
T. Intervenciones Quirúrgicas	7.111	8.060	7.993	7.782	8995
Partos					
Partos	1.254	1.225	1.205	1.151	1.036
Hospitalización					
Ingresos Programados	2.177	2.620	2.524	2.673	2.634
Ingresos Urgentes	6.760	6.783	7.019	5.831	5.944
Ingresos Totales	8.937	9.403	9.543	8.504	8.578
Estancias	60.299	61.709	57.788	50.461	51.395
Porcentaje de ocupación (%)	71,83%	69,19%	64,95%	54,49%	43,05
Estancia Media	6,78	6,55	6,06	5,93	5,99





Indicadores Actividad Asistencial Atención Especializada Dr. José Molina Orosa

Urgencias atendidas

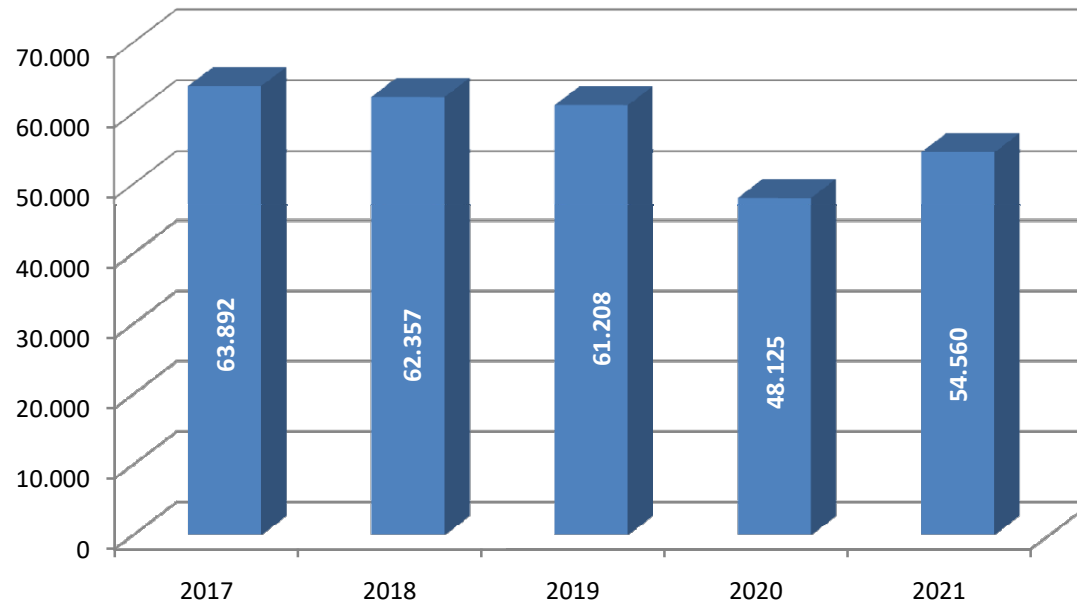



Indicadores Actividad Asistencial Atención Especializada Dr. José Molina Orosa

Consultas totales





Indicadores Actividad Asistencial Atención Especializada Dr. José Molina Orosa

T. Intervenciones Quirúrgicas

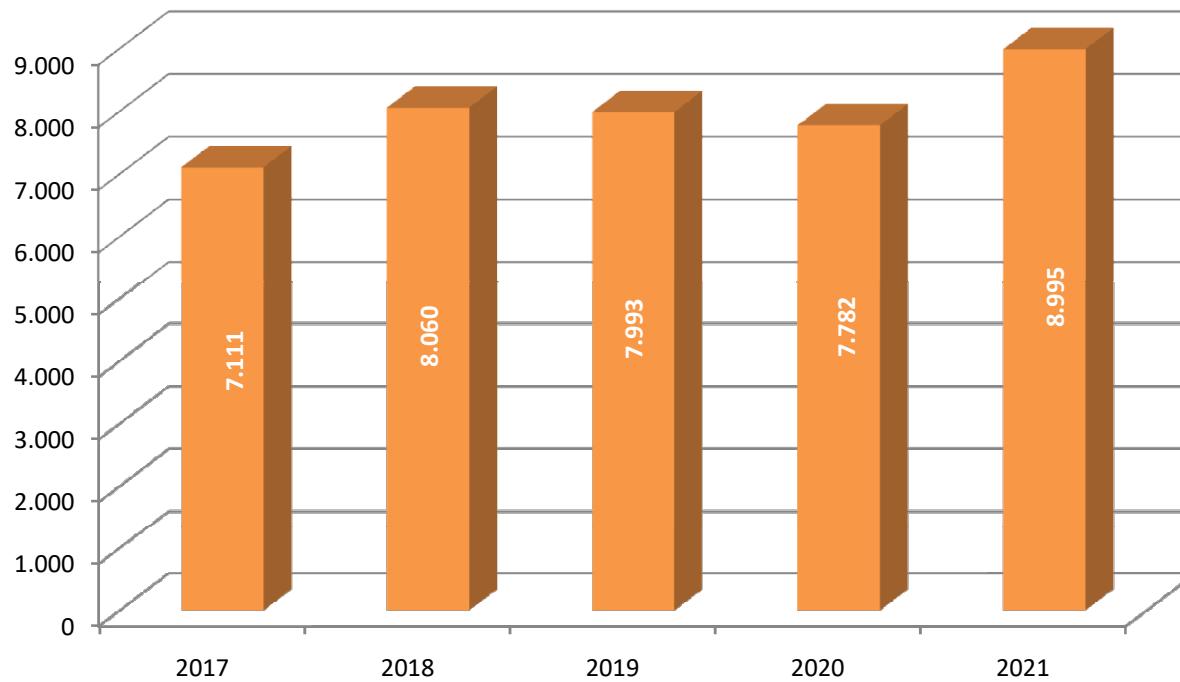



Indicadores Actividad Asistencial Atención Especializada Dr. José Molina Orosa

Partos

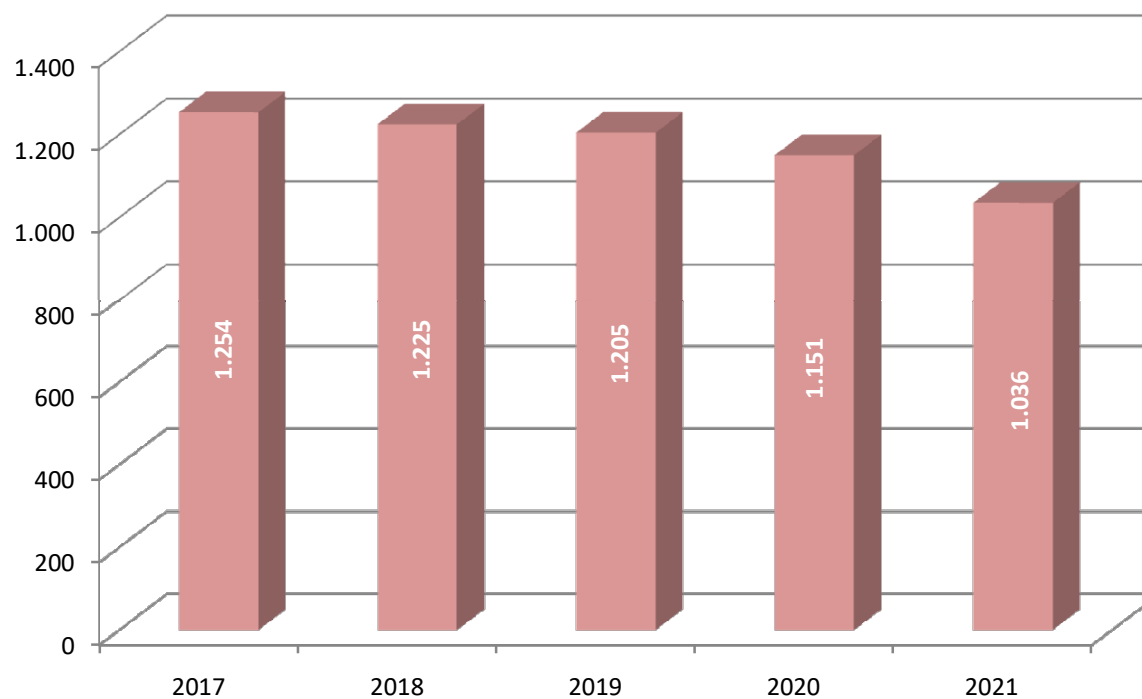



Indicadores Actividad Asistencial Atención Especializada Dr. José Molina Orosa

Hospitalización

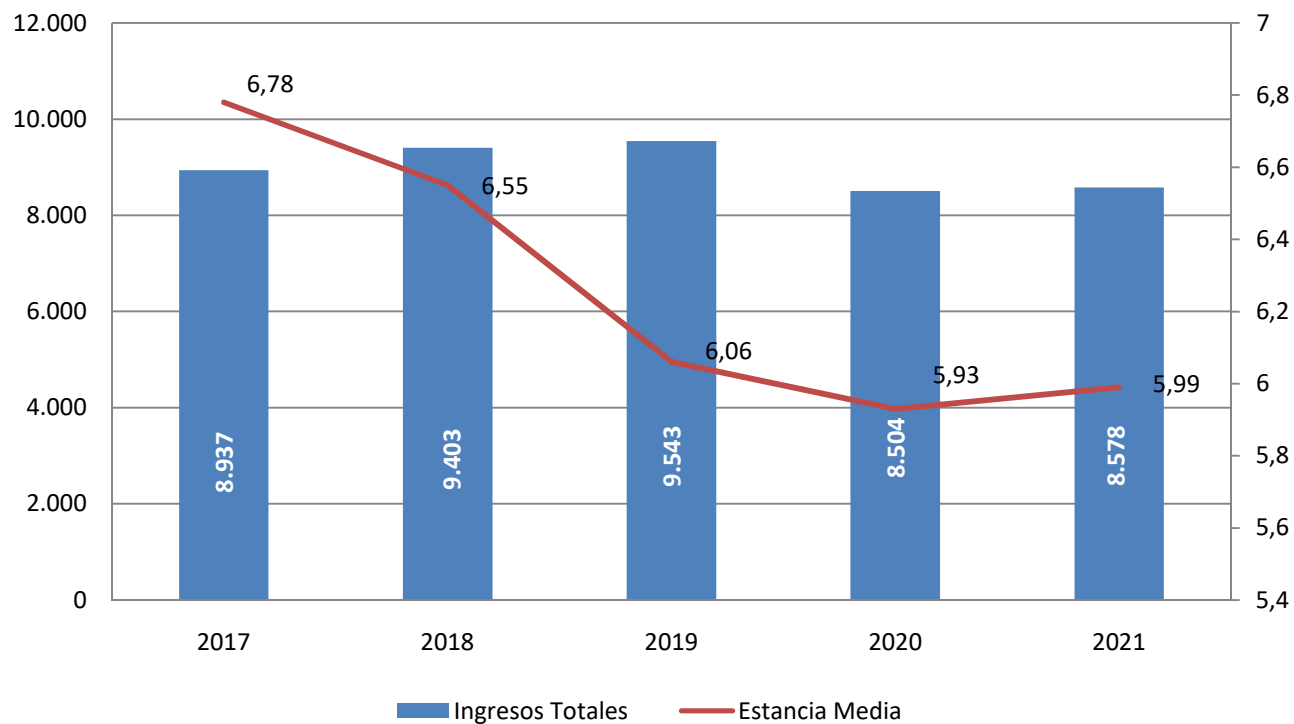



Indicadores Actividad Asistencial Atención Especializada Dr. José Molina Orosa

Pruebas Específicas 2017-2021

	2017	2018	2019	2020	2021
Ecografías Totales	16.908	18.939	17.165	11.643	12.892
Estudios mediante TAC.	5.940	5.877	6.908	6.847	9.394
Estudios Radiológicos					
Simples	77.537	79.033	83.479	66.815	82.799
Mamografías	1.177	1.350	1.202	941	2.138
RMN		925	1.994	2.224	3.516
Biopsias	11.764	12.573	12.748	13.782	13.008
Citologías	714	657	575	766	788
Hospital de Día (Sesiones)	10.305	11.661	12.018	11.070	10.603





Indicadores Actividad Asistencial Atención Especializada Dr. José Molina Orosa

Pruebas Específicas 2017-2021

Ecografías Totales

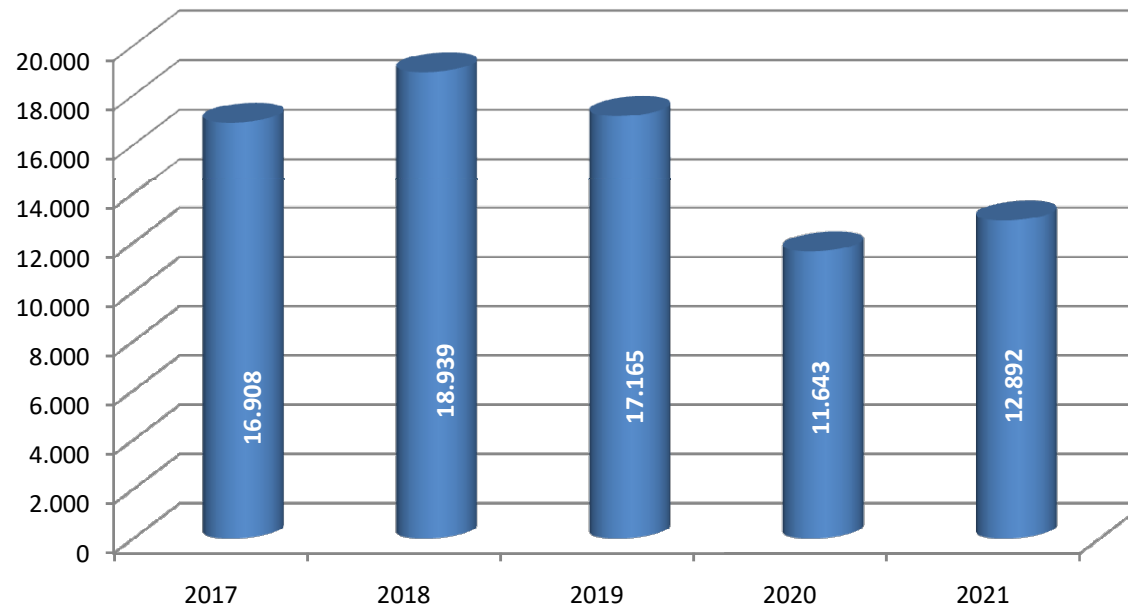



Indicadores Actividad Asistencial Atención Especializada Dr. José Molina Orosa

Pruebas Específicas 2017-2021

Estudios Radiológicos Simples

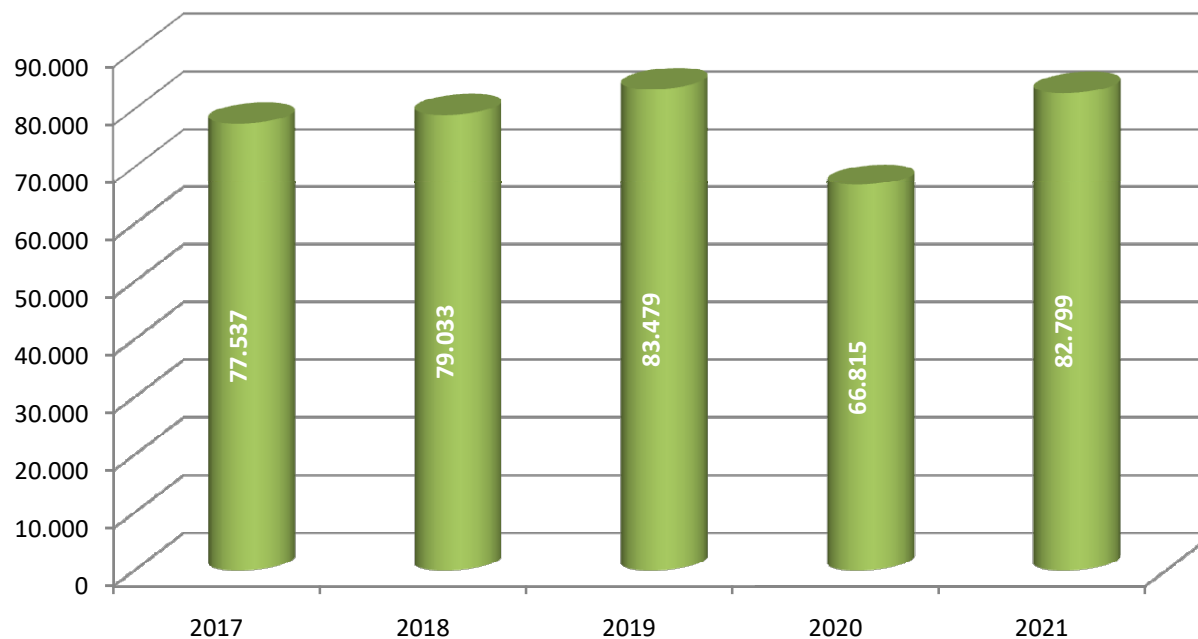



Indicadores Actividad Asistencial Atención Especializada Dr. José Molina Orosa

Pruebas Específicas 2017-2021

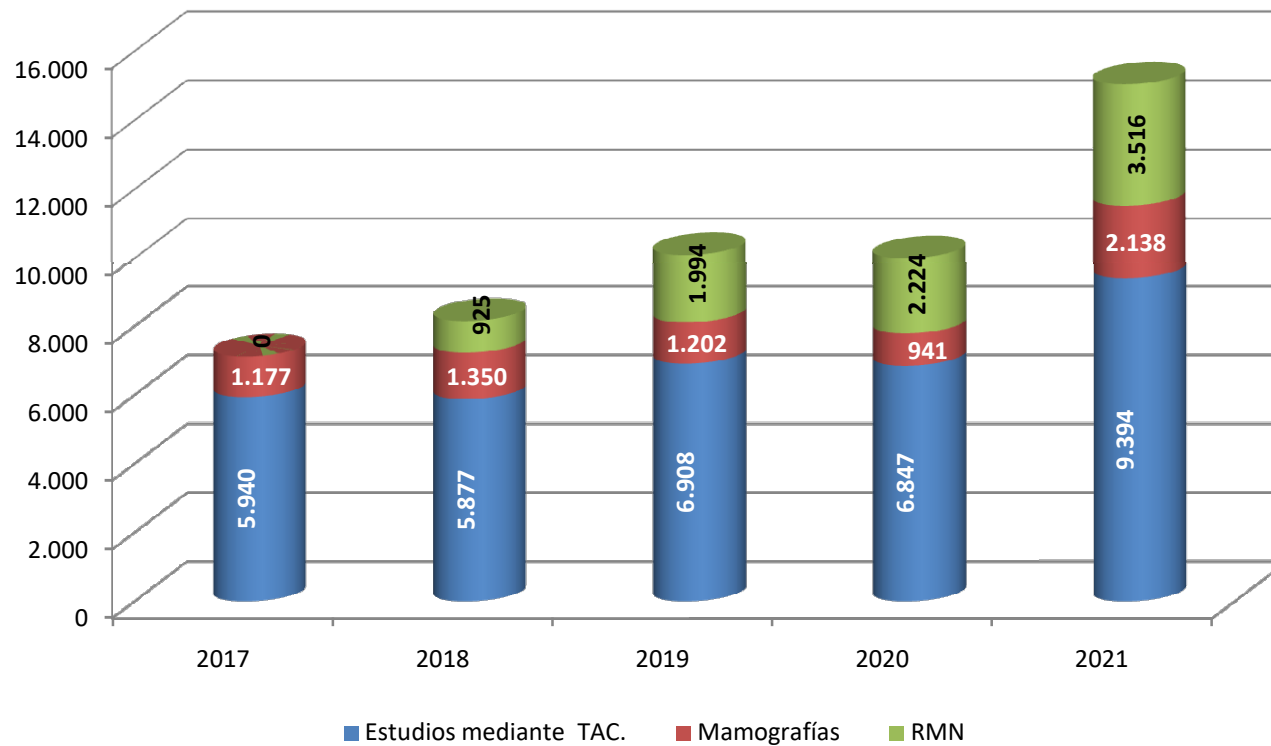



Indicadores Actividad Asistencial Fisioterapia y Terapia Ocupacional

Fisioterapia y Terapia Ocupacional 2017-2021

	2017	2018	2019	2020	2021
Fisioterapia	51.024	57.314	61.676	55.498	71.893
Terapia Ocupacional	2.543	3.103	3.649	3.153	3.458

Fisioterapia

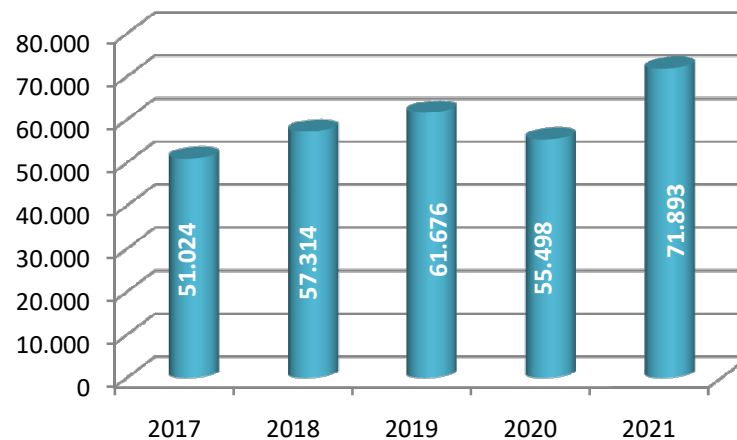

Terapia Ocupacional

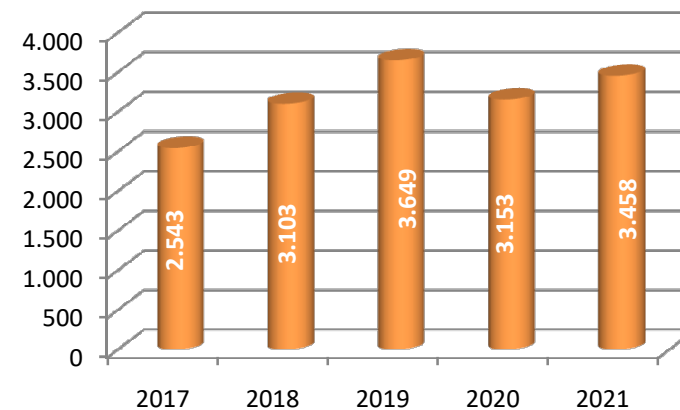



Indicadores Actividad Asistencial Atención Primaria

Actividad Asistencial Atención Primaria 2017-2021



Servicio Canario de la Salud
GERENCIA DE SERVICIOS SANITARIOS
AREA DE SALUD DE LANZAROTE





Indicadores Actividad Asistencial Atención Primaria por profesionales

Número de Consultas Efectuadas

Enero-Diciembre 2017-2021

	2017	2018	2019	2020	2021
Medicina	567.366	588.726	625.954	582.261	635.694
Enfermería	477.801	453.259	440.461	349.241	743.135
Pediatría	123.638	118.285	113.890	94.026	104.978
Matronas	20.790	19.163	18.342	17.848	20.864
Trabajador Social	3.309	4.056	4.567	6.669	8.029
Medicina de Familia Urgencia	95.154	93.304	99.478	85.013	127.184
Enfermería Urgencia	99.285	99.862	99.837	92.039	125.313
Total Zonas Básicas de Salud	1.387.343	1.376.655	1.402.529	1.227.097	1.765.197





Indicadores Actividad Asistencial Atención Primaria por Centro

	Número de Consultas Efectuadas Medicina de Familia				
	2017	2018	2019	2020	2021
C.L. COSTA TEGUISE	1.808	1.754	1.972	2.013	2.506
C.L. HARIA	1.015	896	1.089	1.099	1.280
C.L. LA GRACIOSA	412	370	256	267	497
C.L. PLAYA BLANCA	2.954	2.801	3.131	2.320	2.968
C.L. PLAYA HONDA	3.148	3.091	3.438	2.980	3.367
C.L. PUERTO DEL CARMEN	2.309	2.321	2.833	2.498	2.806
C.L. TAHICHE	1.407	1.188	1.308	1.320	1.442
C.L. TINAJO	1.795	1.762	1.961	2.125	2.647
C.L. YAIZA	1.042	1.092	1.191	1.028	1.519
C.S. MALA	432	417	412	395	527
C.S. SAN BARTOLOME	3.169	2.982	3.387	3.227	4.277
C.S. TEGUISE	1.385	1.605	1.816	1.589	1.936
C.S. TIAS	3.606	3.510	3.956	3.530	3.962
C.S. TITERROY	9.067	9.249	10.818	9.347	11.034
C.S. VALTERRA	8.182	7.492	8.367	8.291	9.139





Indicadores Actividad Asistencial Atención Primaria por Centro

	Número de Consultas Efectuadas Pediatría				
	2017	2018	2019	2020	2021
C.L. COSTA TEGUISE	966	1.002	997	481	1.024
C.L. PLAYA BLANCA	826	723	624	578	657
C.L. PLAYA HONDA	904	805	851	478	797
C.L. PUERTO DEL CARMEN	413	422	435	498	427
C.L. TINAJO	427	410	482	342	453
C.S. SAN BARTOLOME	403	392	388	374	672
C.S. TEGUISE	397	349	319	227	236
C.S. TIAS	823	721	738	370	617
C.S. TITERROY	2.587	2.442	2.233	1.573	2.352
C.S. VALTERRA	1.943	1.258	1.562	1.256	1.592





Indicadores Actividad Asistencial Atención Primaria por Centro

	Número de Consultas Efectuadas Enfermería				
	2017	2018	2019	2020	2021
C.L. COSTA TEGUISE	1.697	1.588	1.605	1.016	2.715
C.L. HARIA	1.036	893	892	585	649
C.L. LA GRACIOSA	286	321	207	202	394
C.L. PLAYA BLANCA	2.223	2.122	1.991	1.454	3.720
C.L. PLAYA HONDA	2.532	2.176	2.338	1.163	2.270
C.L. PUERTO DEL CARMEN	1.944	1.806	1.772	1.142	1.372
C.L. TAHICHE	1.024	754	727	514	844
C.L. TINAJO	1.652	1.522	1.782	1.311	3.258
C.L. YAIZA	856	862	781	516	1.569
C.S. MALA	335	307	280	196	1.299
C.S. SAN BARTOLOME	2.448	2.754	2.889	2.464	4.942
C.S. TEGUISE	1.238	1.522	1.684	932	2.716
C.S. TIAS	2.628	2.421	2.512	1.572	5.622
C.S. TITERROY	9.371	8.206	8.987	4.576	10.960
C.S. VALTERRA	6.103	5.801	5.189	4.768	8.251





Indicadores Actividad Asistencial Atención Primaria número de consultas

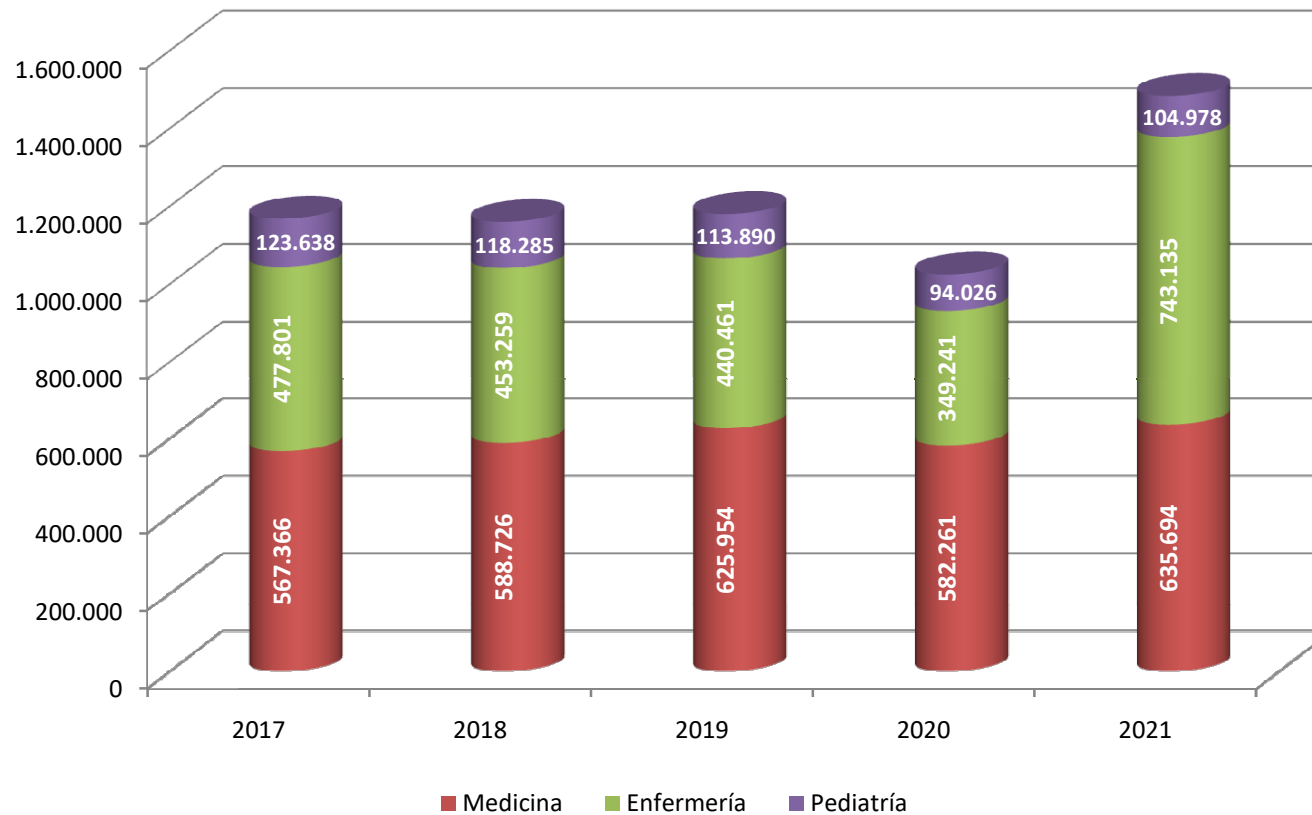



Ejecución del Presupuesto 2020-2021

Ejecución del Presupuesto Gerencia 2020-2021



Servicio Canario de la Salud
GERENCIA DE SERVICIOS SANITARIOS
AREA DE SALUD DE LANZAROTE



Ejecución del Presupuesto 2020-2021

Total Presupuesto

CAPÍTULO I: Gastos de Personal

	2020	2021
Hospital DJMO	91.407.428,08 €	102.461.302,37 €
Hospital Insular	11.976.989,99 €	12.888.859,31 €
Atención Especializada	103.384.418,07 €	115.350.161,68 €
Atención Primaria	32.817.552,59 €	38.574.448,72 €
Formación Pers. Sanit. (MIR)	1.087.603,37 €	1.999.198,55 €
Total	137.289.574,03 €	155.923.808,95 €

CAPÍTULO II: Bienes corrientes

	2020	2021
Hospital Dr. José DJMO	39.431.420,73 €	42.546.802,85 €
Atención Primaria	5.667.905,00 €	5.487.740,09 €
Formación Pers. Sanit. (MIR)		
Total	45.099.325,73 €	48.034.542,94 €

CAPÍTULO VI: Inversiones

	2020	2021
Hospital DJMO	1.636.205,25 €	1.195.879,20 €
Hospital Insular		
Atención Primaria		
Formación Pers. Sanit. (MIR)		
Total	1.636.205,25 €	1.195.879,20 €

Total Gerencia

	2019	2020
Capítulo I: Gastos de Personal	137.289.574,03 €	155.923.808,95 €
Capítulo II: Bienes corrientes	45.099.325,73 €	48.034.542,94 €
Capítulo VI: Inversiones	1.636.205,25 €	1.195.879,20 €
Total	184.025.105,01 €	205.154.231,09 €



Ejecución del Presupuesto 2020-2021

Total presupuesto 2021

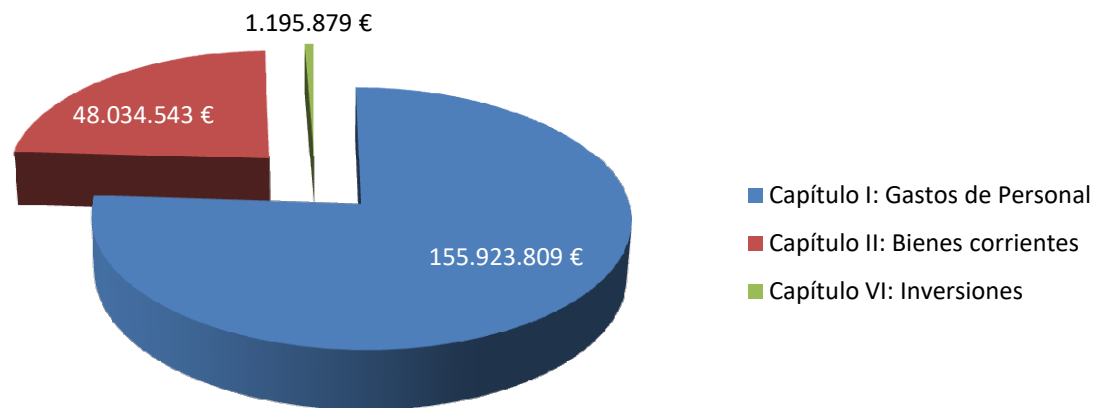



Indicadores de Actividad Hospital Insular 2021

Indicadores de Actividad Hospital Insular 2021



Servicio Canario de la Salud
GERENCIA DE SERVICIOS SANITARIOS
AREA DE SALUD DE LANZAROTE



Indicadores de Actividad Hospital Insular 2021

Ingresos y Altas Hospitalarias

	2020	2021	
Estancia Media Servicios	79,15	70,16	
Estancia Media Censal Hospital	79,15	70,16	
Estancias censales	34.349	31.363	
Ingresos Hospitalarios	433	447	
Ingresos programados	39	40	
Ingresos urgentes	394	407	
Presión de urgencias	90,99	0,9105145	
Altas Hospitalarias	444	449	
Altas éxitos	141	128	
Altas a otros centros	12	25	
Altas voluntarias	1	4	
Curación Mejoría	290	292	
Geriatría (Camas)			
Media camas instaladas	138	138	
Media camas funcionantes	127,74	122,81	
	Primeras Consultas	Sucesivas Consultas	Consultas Totales
Consultas Externas	853	6.096	6.949



Fuente: OBI DGPA



Lista de Espera Quirúrgica Estructural 2020- 2021 a 31 Diciembre DJMO



Servicio Canario de la Salud
GERENCIA DE SERVICIOS SANITARIOS
AREA DE SALUD DE LANZAROTE





Lista de Espera Quirúrgica Estructural 2021 DJMO (31 Diciembre de 2021)

Nº Pacientes LEQ Estructurales

DESCRIPCION SERVICIO LEQ	Pacientes	< 91 días	entre 91 y 182 días	entre 183 y 365 días	entre 366 y 730 días	>= 731 días	Demora Media	x 1000 hab.
ANGIOLOGIA Y CIRUGIA VASCULAR	41	33	7	1	0	0	63,90	
CIRUGIA GENERAL Y DIGESTIVA	347	246	101	0	0	0	62,49	2,35
DERMATOLOGIA	5	5	0	0	0	0	5,20	0,03
GINECOLOGIA	59	44	15	0	0	0	59,19	0,93
OFTALMOLOGIA	365	237	128	0	0	0	72,99	2,47
OTORRINOLARINGOLOGIA	86	81	5	0	0	0	54,55	0,58
TRAUMATOLOGIA Y CIRUGIA ORTOPEDICA	512	205	136	139	29	3	152,86	3,47
UROLOGIA	93	85	8	0	0	0	42,33	0,63
	1.508	936	400	140	29	3	93,74	10,22

*Fuente: OBI DGPA



Lista de Espera Quirúrgica Estructural -2020-2021 DJMO (31 Diciembre)

Nº Pacientes en Lista LEQ estructurales

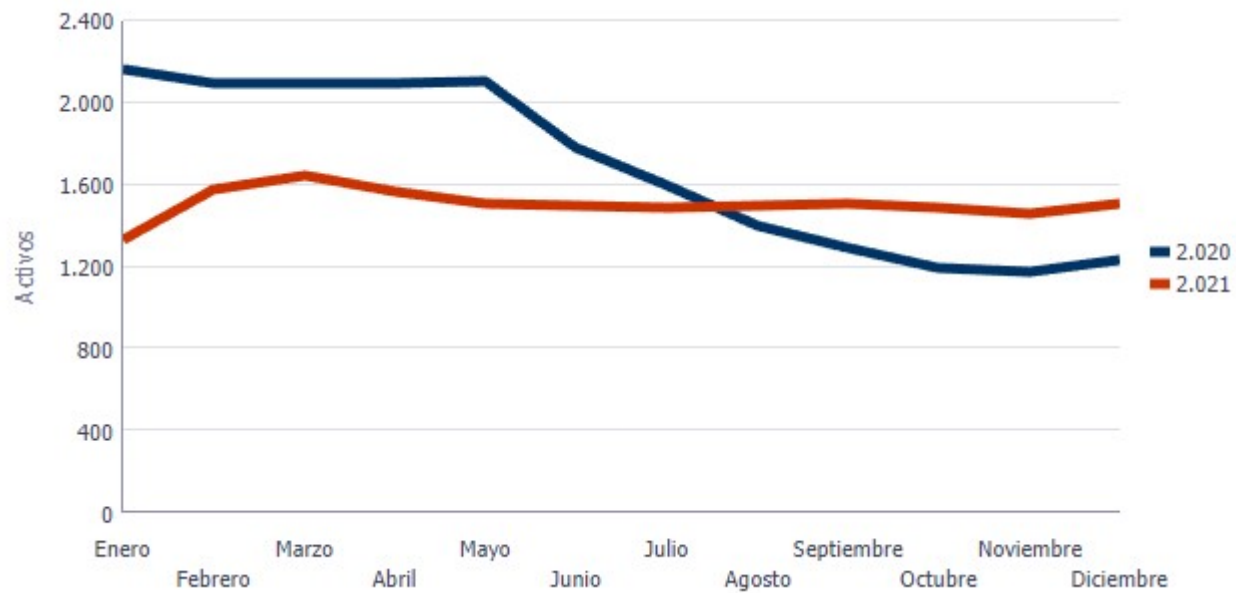

*Fuente: OBI DGPA





Lista de Espera Quirúrgica Estructural 2021 DJMO (31 Diciembre)

Demora Media LEQ estructurales

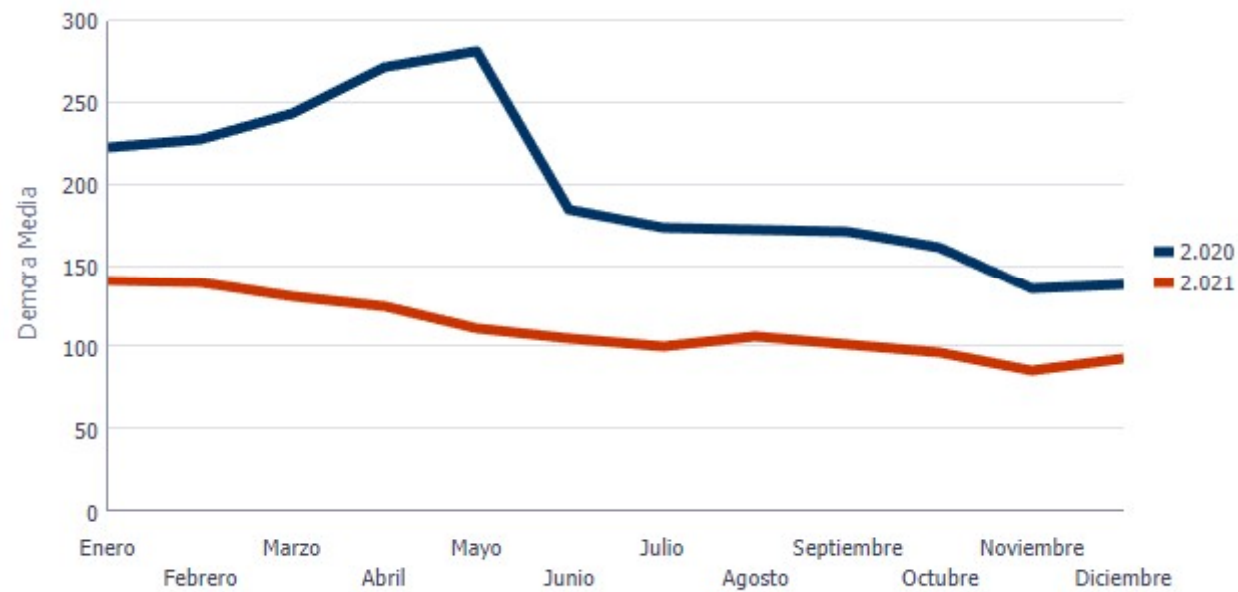

*Fuente: OBI DGPA





Lista de Espera 1º Consultas 31 Octubre DJMO



Servicio Canario de la Salud
GERENCIA DE SERVICIOS SANITARIOS
AREA DE SALUD DE LANZAROTE





Lista de Espera 1º Consultas a 31 de diciembre de 2021

SERVICIO	PACIENTES
Angiología y cirugía vascular	2
Alergología	126
Cardiología	27
Cirugía General Y Digestiva	79
Dermatología	104
Digestivo	133
Endocrinología	93
Ginecología	23
Hematología	29
Medicina Interna	18
Nefrología	2
Neumología	20
Neurología	70
Oftalmología	129
Otorrinolaringología	75
Pediatría	68
Rehabilitación	96
Reumatología	39
Traumaología	235
Urología	95
Total	1.463

Fuente: OBI DGPA

