



CABILDO INSULAR DE LANZAROTE

ACTIVIDADES CLASIFICADAS Y RESIDUOS SÓLIDOS

MEMORIA RESIDUOS 2010





1.- TIPOLOGÍA DE LOS RESIDUOS

2.- RESIDUOS URBANOS Y RESIDUOS DOMICILIARIOS

2.1.- RESIDUOS DOMICILIARIOS

- 2.1.- RECOGIDA DE BdB POR MUNICIPIO
- 2.1.2.-RECOGIDA DE RESIDUOS VOLUMINOSOS POR MUNICIPIO
- 2.1.3.-RECOGIDA DE BdB Y VOLUMINOSOS POR MUNICIPIO
- 2.1.4.- RECOGIDA DE BdB Y VOLUMINOSOS EN LANZAROTE DESDE EL AÑOS 2004
- 2.1.5.- PRODUCCIÓN KG/POBLACIÓN GENERADORA/DÍA DE RESIDUOS DOMICILIARIOS DESDE EL AÑO 2004
- 2.1.6.- PRODUCCIÓN RESIDUOS DOMICILIARIOS POR MUNICIPIO DESDE 2004
 - 2.1.6.1- TÉRMINO MUNICIPAL DE ARRECIFE
 - 2.1.6.2.- TÉRMINO MUNICIPAL DE HARÍA
 - 2.1.6.3.- TÉRMINO MUNICIPAL DE SAN BARTOLOMÉ
 - 2.1.6.4.- TÉRMINO MUNICIPAL DE TEGUISE
 - 2.1.6.5.- TÉRMINO MUNICIPAL DE TÍAS
 - 2.1.6.6.- TÉRMINO MUNICIPAL DE TINAJO
 - 2.1.6.7.- TÉRMINO MUNICIPAL DE YAIZA
- 2.1.7.- FRACCIÓN INERTE RECOGIDO SELECTIVAMENTE
 - 2.1.7.1.- RECOGIDA DE PAPEL-CARTÓN, ENVASES Y VIDRIO
 - 2.1.7.2.- EVOLUCIÓN RECOGIDA KG/POBLACIÓN GENERADORA/DÍA
 - 2.1.7.3.- RECOGIDA DE PAPEL-CARTÓN POR MUNICIPIO
 - 2.1.7.4.- RECOGIDA DE ENVASES POR MUNICIPIO
 - 2.1.7.5.- RECOGIDA DE VIDRIO POR MUNICIPIO

2.1.7.6.- EVOLUCIÓN RECOGIDA DE PAPEL-CARTÓN POR MUNICIPIO

2.1.7.7.- EVOLUCIÓN RECOGIDA ENVASES POR MUNICIPIO

2.1.7.8.- EVOLUCIÓN RECOGIDA VIDRIO POR MUNICIPIO

2.1.8.- PUNTOS LIMPIOS

2.1.8.1.- RESIDUOS DEPOSITADOS EN LOS PUNTOS LIMPIOS

2.1.8.2.- USUARIOS PUNTOS LIMPIOS

2.2.- RESIDUOS INSTITUCIONALES , COMERCIALES , DE SERVICIOS Y ASIMILABLES (RICSA)

2.2.1.- RICSA POR MUNICIPIOS

2.2.2.- RICAS POR TIPO DE RESIDUOS

2.2.3.- RECOGIDA DE ACEITE VEGETAL POR MUNICIPIO

2.3.- RESIDUOS INDUSTRIALES ASIMILABLES

2.3.1.- RESIDUOS ESPECÍFICO DE RIERGO (MER)

3.- RESIDUOS ESPECIALES URBANOS

3.1.- VFU, NFU y LODOS DE DEPURADORAS

4.- RESIDUOS DE LA CONSTRUCCIÓN

4.1.- RECOGIDA DE RESIDUOS DE LA CONSTRUCCIÓN

5.- SALIDAS DE MATERIAL Y TASAS DE RECUPERACIÓN

5.1.- SALIDAS PROCEDENTES DE LA RECOGIDA SELECTIVA

5.2.- SALIDAS PROCEDENTES DE RECOGIDA EN MASA

5.3.- TASA DE RECUPERACIÓN DE LA RECOGIDA SELECTIVA

5.4.- TASA DE RECUPERACIÓN DE RESIDUOS EN MASA

6.- BALANCE DE MASAS COMPLEJO AMBIENTAL DE ZONZAMAS



TIPOLOGÍA DE LOS RESIDUOS

| | | | |
|-------------------------------------|---|--|--|
| RM (RESIDUOS MUNICIPALES) | RU (RESIDUOS URBANOS) | RD (RESIDUOS DOMICILIARIOS) | FIRSE (Fracción Inerte Recogida Selectivamente) |
| | | | BdB (Bolsa de Basura) |
| | | | RPdH (Residuos Peligrosos del Hogar) |
| | | | RV (Residuos Voluminosos) |
| | | RICSA (Residuos Institucionales, Comerciales, de Servicios y Asimilables) | |
| | | RIA (Residuos Industriales Asimilables) | |
| | | RPJ (Residuos de Poda y Jardinería) | |
| | REU (RESIDUOS ESPECIALES URBANOS) | VFU (Vehículos Fuera de Uso) | |
| | | NFU (Neumáticos Fuera de Uso) | |
| | | LD | |
| | RCD (RESIDUOS DE CONTRUCCIÓN Y DEMOLICIÓN) | | |



CABILDO INSULAR DE LANZAROTE

ACTIVIDADES CLASIFICADAS Y RESIDUOS SÓLIDOS

RESIDUOS URBANOS

| | ENERO | FEBRERO | MARZO | ABRIL | MAYO | JUNIO | JULIO | AGOSTO | SEPTIEMBRE | OCTUBRE | NOVIEMBRE | DICIEMBRE | TOTAL |
|-----------|----------|----------|-----------|-----------|----------|-----------|-----------|-----------|------------|-----------|-----------|-----------|------------|
| RD | 8.467,94 | 8.004,00 | 9.385,93 | 8.764,36 | 8.202,25 | 9.078,54 | 9.855,11 | 10.363,27 | 9.220,05 | 9.413,61 | 8.787,80 | 9.200,25 | 108.743,11 |
| RICSA+RIA | 692,02 | 807,54 | 869,05 | 781,38 | 795,42 | 697,24 | 882,88 | 819,65 | 701,43 | 884,61 | 753,94 | 799,43 | 9.484,59 |
| RPJ | 234,22 | 292,16 | 424,36 | 487,30 | 294,50 | 310,14 | 479,25 | 519,68 | 387,34 | 409,09 | 377,23 | 442,28 | 4.657,55 |
| Totales | 9.394,18 | 9.103,70 | 10.679,34 | 10.033,04 | 9.292,17 | 10.085,92 | 11.217,24 | 11.702,60 | 10.308,82 | 10.707,31 | 9.918,97 | 10.441,96 | 122.885,25 |

RD: Residuos Domiciliarios

RICSA: Residuos institucionales, comerciales y de servicios asimilables

RIA: Residuos Industriales Asimilables

RPJ: Residuos de poda y jardinería

RESIDUOS DOMICILIARIOS

| | ENERO | FEBRERO | MARZO | ABRIL | MAYO | JUNIO | JULIO | AGOSTO | SEPTIEMBRE | OCTUBRE | NOVIEMBRE | DICIEMBRE | |
|-------|----------------|----------|----------|----------|----------|----------|----------|-----------|------------|----------|-----------|-----------|------------|
| FIRSE | 507,46 | 534,95 | 630,61 | 538,36 | 484,68 | 634,52 | 631,96 | 604,20 | 332,24 | 573,61 | 552,04 | 567,65 | 6.592,28 |
| BdB | 7.881,26 | 7.360,75 | 8.498,28 | 8.121,46 | 7.637,91 | 8.287,04 | 9.019,51 | 9.458,31 | 8.658,81 | 8.593,90 | 8.040,77 | 8.433,99 | 99.991,99 |
| RPdH | puntos limpios | | | | | | | | | | | | |
| RV | 79,22 | 108,30 | 257,04 | 104,54 | 79,66 | 156,98 | 203,64 | 300,76 | 229,00 | 246,10 | 194,99 | 198,61 | 2.158,84 |
| | 8.467,94 | 8.004,00 | 9.385,93 | 8.764,36 | 8.202,25 | 9.078,54 | 9.855,11 | 10.363,27 | 9.220,05 | 9.413,61 | 8.787,80 | 9.200,25 | 108.743,11 |

FIRSE: fracción inerte recogida selectivamente: papel y cartón, envases y vidrio

BdB: Bolsa de basura

RPdH: Residuos peligrosos del hogar: aceites, aerosoles, baterías de coche, bombillas, fluorescentes, insecticidas y otros residuos depositados por los particulares en los puntos limpios.

RV: Residuos voluminosos: enseres, línea blanca, línea marrón y muebles



CABILDO INSULAR DE LANZAROTE

ACTIVIDADES CLASIFICADAS Y RESIDUOS SÓLIDOS

RESIDUOS DOMICILIARIOS

RECOGIDA DE BdB MUNICIPALES (Tn)

| | ENERO | FEBRERO | MARZO | ABRIL | MAYO | JUNIO | JULIO | AGOSTO | SEPTIEMBRE | OCTUBRE | NOVIEMBRE | DICIEMBRE | TOTAL |
|---------------------|-----------------|-----------------|-----------------|-----------------|-----------------|-----------------|-----------------|-----------------|-----------------|-----------------|-----------------|-----------------|------------------|
| ARRECIFE | 2.297,65 | 2.132,06 | 2.573,13 | 2.268,30 | 2.142,39 | 2.248,66 | 2.264,38 | 2.196,93 | 2.270,98 | 2.274,30 | 2.224,44 | 2.325,84 | 27.219,06 |
| HARÍA | 240,36 | 236,28 | 266,66 | 258,00 | 235,48 | 271,02 | 296,04 | 340,54 | 282,67 | 276,50 | 246,76 | 303,74 | 3.254,05 |
| S. BARTOLOMÉ | 812,60 | 737,58 | 875,22 | 817,92 | 806,33 | 856,36 | 872,52 | 867,14 | 859,27 | 884,16 | 781,82 | 852,66 | 10.023,58 |
| TEGUISE | 1.338,39 | 1.272,19 | 1.500,84 | 1.477,99 | 1.399,74 | 1.501,56 | 1.650,33 | 1.837,91 | 1.514,13 | 1.596,78 | 1.461,27 | 1.471,01 | 18.022,14 |
| TÍAS | 1.702,56 | 1.593,12 | 1.839,96 | 1.649,08 | 1.614,13 | 1.764,20 | 2.054,30 | 2.124,71 | 1.930,00 | 1.885,68 | 1.712,56 | 1.786,78 | 21.657,08 |
| TINAJO | 274,70 | 244,62 | 284,74 | 276,98 | 274,56 | 278,44 | 314,56 | 300,68 | 322,56 | 275,18 | 239,80 | 269,84 | 3.356,66 |
| YAIZA | 1.215,00 | 1.144,90 | 1.157,73 | 1.373,19 | 1.165,28 | 1.366,80 | 1.567,38 | 1.790,40 | 1.479,20 | 1.401,30 | 1.374,12 | 1.424,12 | 16.459,42 |
| TOTAL | 7.881,26 | 7.360,75 | 8.498,28 | 8.121,46 | 7.637,91 | 8.287,04 | 9.019,51 | 9.458,31 | 8.658,81 | 8.593,90 | 8.040,77 | 8.433,99 | 99.991,99 |



CABILDO INSULAR DE LANZAROTE

ACTIVIDADES CLASIFICADAS Y RESIDUOS SÓLIDOS

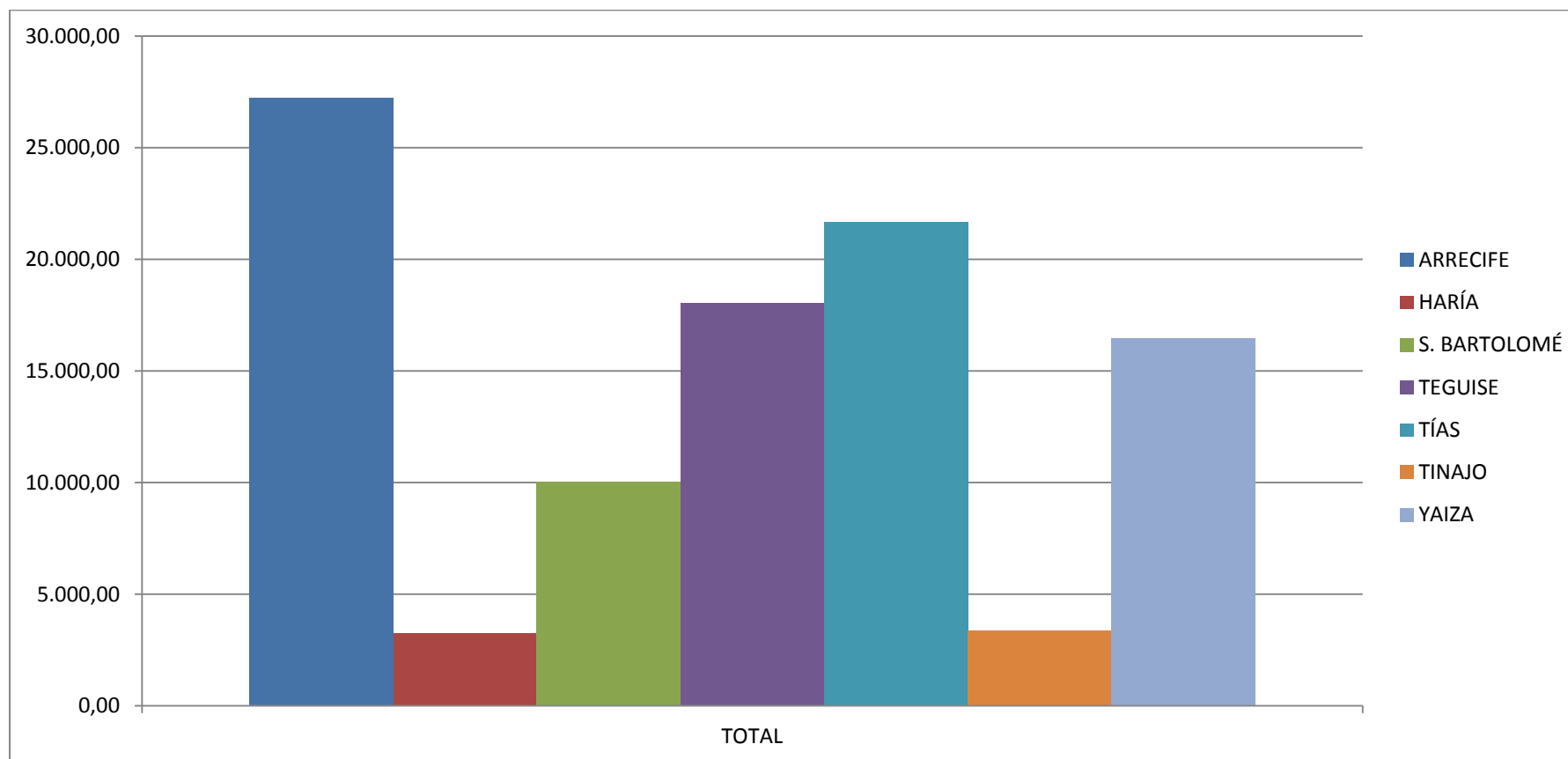



CABILDO INSULAR DE LANZAROTE

ACTIVIDADES CLASIFICADAS Y RESIDUOS SÓLIDOS

RECOGIDA RESIDUOS VOLUMINOSOS ANUAL (Tn)

| | ENERO | FEBRERO | MARZO | ABRIL | MAYO | JUNIO | JULIO | AGOSTO | SEPTIEMBRE | OCTUBRE | NOVIEMBRE | DICIEMBRE | TOTAL |
|---------------------|--------------|---------------|---------------|---------------|--------------|---------------|---------------|---------------|---------------|---------------|---------------|---------------|-----------------|
| ARRECIFE | 17,44 | 28,70 | 52,38 | 25,04 | 2,50 | 15,58 | 40,50 | 59,18 | 57,58 | 52,46 | 6,74 | 12,93 | 371,03 |
| HARÍA | 2,08 | 3,36 | 8,30 | 5,22 | 2,90 | 2,58 | 8,24 | 15,70 | 8,48 | 13,60 | 9,66 | 13,40 | 93,52 |
| S. BARTOLOMÉ | 31,22 | 27,70 | 27,92 | 17,22 | 11,84 | 32,70 | 14,24 | 29,42 | 31,72 | 38,60 | 73,76 | 50,42 | 386,76 |
| TEGUISE | 12,16 | 10,80 | 112,70 | 35,80 | 39,04 | 69,76 | 55,68 | 81,38 | 54,48 | 75,90 | 43,70 | 49,54 | 640,94 |
| TÍAS | 0,90 | 20,10 | 29,72 | 6,44 | 16,40 | 20,60 | 58,68 | 72,62 | 14,64 | 43,64 | 11,94 | 28,22 | 323,90 |
| TINAJO | 11,06 | 14,66 | 13,62 | 5,92 | 2,02 | 12,72 | 21,80 | 23,64 | 57,12 | 21,90 | 38,66 | 20,76 | 243,88 |
| YAIZA | 4,36 | 2,98 | 12,40 | 8,90 | 4,96 | 3,04 | 4,50 | 18,82 | 4,98 | 0,00 | 10,53 | 23,34 | 98,81 |
| TOTAL | 79,22 | 108,30 | 257,04 | 104,54 | 79,66 | 156,98 | 203,64 | 300,76 | 229,00 | 246,10 | 194,99 | 198,61 | 2.158,84 |

COMO MUEBLES , ENSERES.....RECOGIDOS EN CAMIONES NO COMPACTADORES



CABILDO INSULAR DE LANZAROTE

ACTIVIDADES CLASIFICADAS Y RESIDUOS SÓLIDOS

RECOGIDA DE RESIDUOS BdB Y VOLUMINOSOS POR MUNICIPIO (Tn)

| | ENERO | FEBRERO | MARZO | ABRIL | MAYO | JUNIO | JULIO | AGOSTO | SEPTIEMBRE | OCTUBRE | NOVIEMBRE | DICIEMBRE | TOTAL |
|--------------------|-----------------|-----------------|-----------------|-----------------|-----------------|-----------------|-----------------|-----------------|-----------------|-----------------|-----------------|-----------------|-------------------|
| ARRECIFE | 2.315,09 | 2.160,76 | 2.625,51 | 2.292,36 | 2.144,89 | 2.264,24 | 2.304,88 | 2.256,11 | 2.328,55 | 2.326,76 | 2.231,18 | 2.338,77 | 27.589,10 |
| HARIA | 242,44 | 239,64 | 274,96 | 263,22 | 238,38 | 273,60 | 304,28 | 356,24 | 291,15 | 290,10 | 256,42 | 317,14 | 3.347,57 |
| S.BARTOLOMÉ | 843,82 | 765,28 | 903,14 | 835,14 | 818,17 | 889,06 | 886,76 | 896,56 | 890,99 | 922,76 | 855,58 | 903,08 | 10.410,34 |
| TEGUISE | 1.350,55 | 1.282,99 | 1.613,54 | 1.513,79 | 1.438,78 | 1.571,32 | 1.706,01 | 1.919,94 | 1.568,61 | 1.672,68 | 1.504,97 | 1.520,55 | 18.663,73 |
| TIAS | 1.703,46 | 1.613,22 | 1.869,68 | 1.655,52 | 1.630,53 | 1.784,80 | 2.112,98 | 2.197,33 | 1.944,64 | 1.929,32 | 1.724,50 | 1.815,00 | 21.980,98 |
| TIAJO | 285,76 | 259,28 | 298,36 | 282,90 | 276,58 | 291,16 | 336,36 | 324,32 | 372,58 | 297,08 | 278,46 | 290,60 | 3.593,44 |
| YAIZA | 1.219,36 | 1.147,88 | 1.170,13 | 1.374,79 | 1.170,24 | 1.366,80 | 1.580,88 | 1.809,22 | 1.484,18 | 1.401,30 | 1.384,65 | 1.447,46 | 16.556,89 |
| TOTAL | 7.960,48 | 7.469,05 | 8.755,32 | 8.217,72 | 7.717,57 | 8.440,98 | 9.232,15 | 9.759,72 | 8.880,70 | 8.840,00 | 8.235,76 | 8.632,60 | 102.142,05 |

Residuos Domiciliarios recogidos por los Ayuntamientos: Incluye BdB (Bolsa de Basura) y RV (Residuos Voluminosos)



CABILDO INSULAR DE LANZAROTE

ACTIVIDADES CLASIFICADAS Y RESIDUOS SÓLIDOS

DATOS HISTÓRICOS BdD Y VOLUMINOSOS DESDE EL AÑO 2004 HASTA EL AÑO 2010

| AÑO | ENERO | FEBRERO | MARZO | ABRIL | MAYO | JUNIO | JULIO | AGOSTO | SEPTIEMBRE | OCTUBRE | NOVIEMBRE | DICIEMBRE | TOTAL |
|-------------|----------|----------|----------|----------|----------|----------|----------|-----------|------------|-----------|-----------|-----------|-------------------|
| 2004 | 8.270,20 | 7.274,90 | 8.449,48 | 7.914,79 | 7.623,87 | 8.294,69 | 9.744,20 | 10.073,44 | 9.269,84 | 8.976,74 | 8.287,48 | 8.610,58 | 102.790,21 |
| 2005 | 8.690,66 | 7.859,36 | 8.895,11 | 8.078,97 | 8.015,97 | 8.303,68 | 8.633,20 | 9.391,53 | 8.884,62 | 9.267,43 | 8.849,30 | 9.506,46 | 104.376,29 |
| 2006 | 8.857,93 | 7.550,52 | 8.787,41 | 8.428,63 | 8.007,03 | 8.430,64 | 9.156,98 | 9.616,84 | 9.058,76 | 9.274,06 | 8.713,64 | 8.614,50 | 104.496,94 |
| 2007 | 8.943,28 | 7.934,04 | 8.841,14 | 8.465,18 | 3.360,86 | 8.706,00 | 9.721,94 | 10.511,20 | 9.154,62 | 12.325,48 | 8.642,48 | 8.711,94 | 106.833,43 |
| 2008 | 8.972,16 | 8.260,96 | 8.833,20 | 8.480,76 | 8.251,48 | 8.358,24 | 9.450,33 | 9.539,62 | 9.082,58 | 8.700,71 | 7.676,00 | 7.811,42 | 102.003,96 |
| 2009 | 8.149,76 | 7.075,30 | 8.202,04 | 7.549,64 | 7.367,55 | 8.276,62 | 8.717,32 | 9.306,80 | 8.199,81 | 8.334,82 | 7.821,12 | 7.928,07 | 94.963,45 |
| 2010 | 7.960,48 | 7.469,05 | 8.755,32 | 8.217,72 | 7.717,57 | 8.440,98 | 9.232,15 | 9.759,72 | 8.880,70 | 8.840,00 | 8.235,76 | 8.632,60 | 102.142,05 |

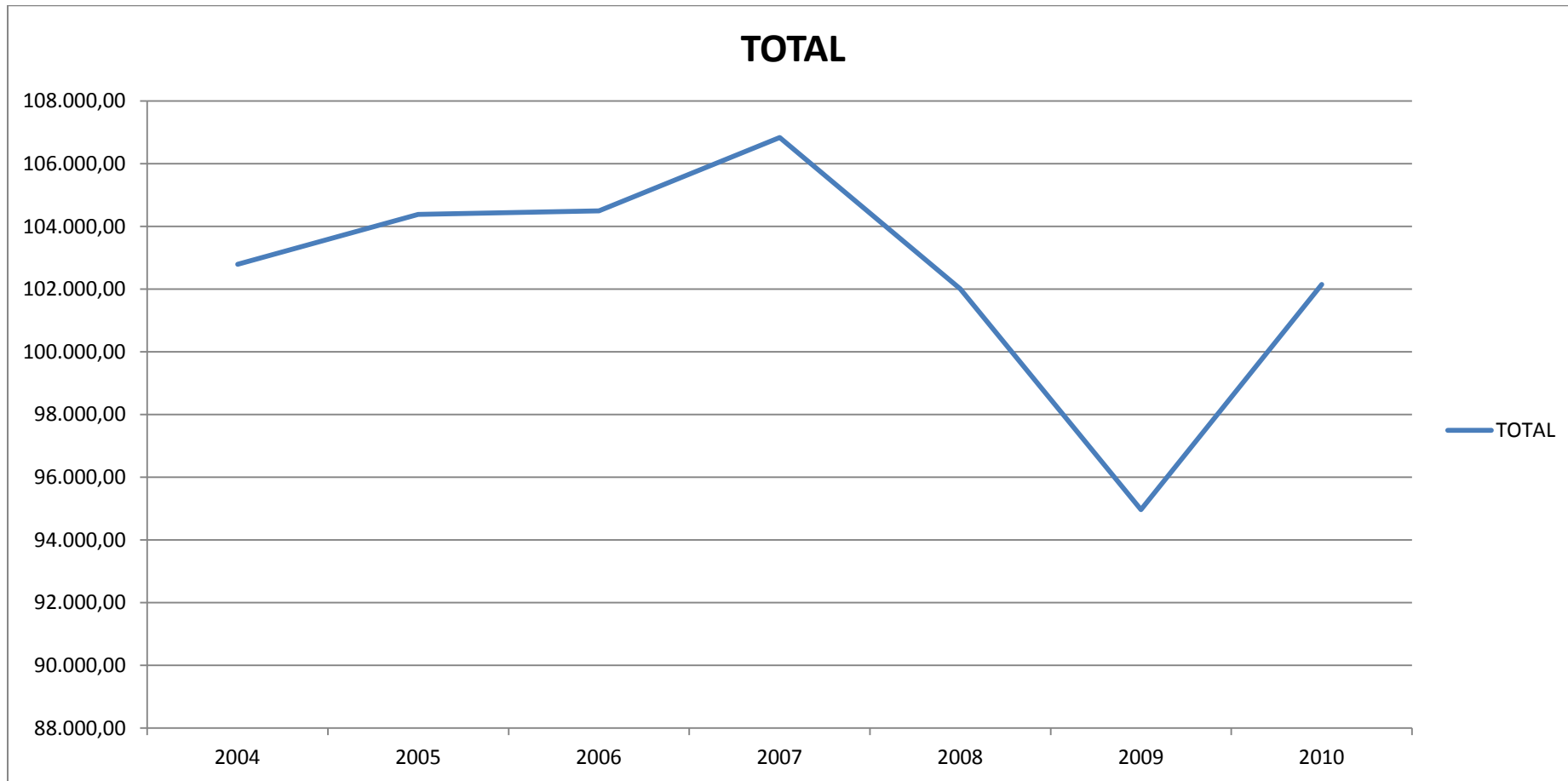



CABILDO INSULAR DE LANZAROTE

ACTIVIDADES CLASIFICADAS Y RESIDUOS SÓLIDOS

PRODUCCIÓN DE RESIDUOS SEGÚN POBLACIÓN GENERADORA DESDE AÑO 2004

| AÑO | TONELADAS | % VAR. ANUAL | POBLACIÓN | KG/HAB/AÑO | KG/HAB/DÍA | % VAR. KG/HAB/DÍA |
|------|------------|--------------|-----------|------------|------------|-------------------|
| 2004 | 102.790,21 | -4,23 | 168.079 | 611,56 | 1,68 | -6,83 |
| 2005 | 104.376,29 | 1,54 | 172.110 | 606,45 | 1,66 | -0,84 |
| 2006 | 104.496,94 | 0,12 | 176.639 | 591,58 | 1,62 | -2,45 |
| 2007 | 106.833,43 | 2,24 | 183.827 | 581,16 | 1,59 | -1,76 |
| 2008 | 102.003,96 | -4,52 | 192.332 | 530,35 | 1,45 | -8,74 |
| 2009 | 94.963,45 | -6,90 | 189.948 | 499,94 | 1,37 | -5,73 |
| 2010 | 102.142,05 | 7,56 | 193.033 | 529,14 | 1,45 | 5,84 |



CABILDO INSULAR DE LANZAROTE

ACTIVIDADES CLASIFICADAS Y RESIDUOS SÓLIDOS

IDEM POR MUNICIPIOS

| ARRECIFE | | | | | | |
|----------|-----------|--------------|-----------|------------|------------|-------------------|
| AÑO | TOTAL Tn | % VAR. ANUAL | POBLACIÓN | Kg/Hab año | Kg/Hab día | % Var. Kg/Hab día |
| 2004 | 30.250,02 | | 53.428 | 566,18 | 1,55 | |
| 2005 | 30.247,65 | -0,01 | 55.694 | 543,10 | 1,49 | -4,08 |
| 2006 | 30.463,17 | 0,71 | 56.325 | 540,85 | 1,48 | -0,42 |
| 2007 | 30.996,30 | 1,75 | 57.792 | 536,34 | 1,47 | -0,83 |
| 2008 | 29.045,03 | -6,30 | 60.067 | 483,54 | 1,32 | -9,84 |
| 2009 | 27.195,38 | -6,37 | 59.768 | 455,02 | 1,25 | -5,90 |
| 2010 | 27.589,10 | 1,45 | 58.943 | 468,06 | 1,28 | 2,87 |



CABILDO INSULAR DE LANZAROTE

ACTIVIDADES CLASIFICADAS Y RESIDUOS SÓLIDOS

| HARÍA | | | | | | |
|-------|-----------|--------------|-----------|------------|------------|-------------------|
| AÑO | TONELADAS | % VAR. ANUAL | POBLACIÓN | Kg/Hab año | Kg/Hab día | % Var. Kg/Hab día |
| 2004 | 3.219,12 | | 5.267 | 611,19 | 1,67 | |
| 2005 | 3.195,78 | -0,73 | 5.261 | 607,45 | 1,66 | -0,61 |
| 2006 | 3.221,40 | 0,80 | 5.300 | 607,81 | 1,67 | 0,06 |
| 2007 | 3.325,52 | 3,23 | 5.284 | 629,36 | 1,72 | 3,54 |
| 2008 | 3.387,88 | 1,88 | 5.419 | 625,19 | 1,71 | -0,66 |
| 2009 | 3.316,89 | -2,10 | 5.486 | 604,61 | 1,66 | -3,29 |
| 2010 | 3.347,57 | 0,92 | 5.502 | 608,43 | 1,67 | 0,63 |



CABILDO INSULAR DE LANZAROTE

ACTIVIDADES CLASIFICADAS Y RESIDUOS SÓLIDOS

SAN BARTOLOMÉ

| AÑO | TONELADAS | % VAR. ANUAL | POBLACIÓN | Kg/Hab año | Kg/Hab día | % Var. Kg/Hab día |
|------|-----------|--------------|-----------|------------|------------|-------------------|
| 2004 | 9.465,84 | | 17.560 | 539,06 | 1,48 | |
| 2005 | 9.907,46 | 4,67 | 18.640 | 531,52 | 1,46 | -1,40 |
| 2006 | 10.533,62 | 6,32 | 17.686 | 595,59 | 1,63 | 12,06 |
| 2007 | 9.971,56 | -5,34 | 18.127 | 550,09 | 1,51 | -7,64 |
| 2008 | 9.964,68 | -0,07 | 18.375 | 542,30 | 1,49 | -1,42 |
| 2009 | 9.912,02 | -0,53 | 18.584 | 533,36 | 1,46 | -1,65 |
| 2010 | 10.410,34 | 5,03 | 18.233 | 570,96 | 1,56 | 7,05 |



CABILDO INSULAR DE LANZAROTE

ACTIVIDADES CLASIFICADAS Y RESIDUOS SÓLIDOS

| TEGUISE | | | | | | |
|---------|-----------|--------------|-----------|------------|------------|-------------------|
| AÑO | TONELADAS | % VAR. ANUAL | POBLACIÓN | Kg/Hab año | Kg/Hab día | % Var. Kg/Hab día |
| 2004 | 16.839,22 | | 27.593 | 610,27 | 1,67 | |
| 2005 | 16.467,46 | -2,21 | 27.840 | 591,50 | 1,62 | -3,08 |
| 2006 | 17.235,17 | 4,66 | 28.588 | 602,88 | 1,65 | 1,92 |
| 2007 | 18.224,46 | 5,74 | 30.233 | 602,80 | 1,65 | -0,01 |
| 2008 | 17.566,47 | -3,61 | 30.093 | 583,74 | 1,60 | -3,16 |
| 2009 | 16.970,59 | -3,39 | 31.145 | 544,89 | 1,49 | -6,66 |
| 2010 | 18.663,73 | 9,98 | 32.088 | 581,64 | 1,59 | 6,74 |



CABILDO INSULAR DE LANZAROTE

ACTIVIDADES CLASIFICADAS Y RESIDUOS SÓLIDOS

| TÍAS | | | | | | |
|------|-----------|--------------|-----------|------------|------------|-------------------|
| AÑO | TONELADAS | % VAR. ANUAL | POBLACIÓN | Kg/Hab año | Kg/Hab día | % Var. Kg/Hab día |
| 2004 | 25.208,23 | | 39.474 | 638,60 | 1,75 | |
| 2005 | 25.668,37 | 1,83 | 38.781 | 661,88 | 1,81 | 3,64 |
| 2006 | 23.795,16 | -7,30 | 39.546 | 601,71 | 1,65 | -9,09 |
| 2007 | 24.543,49 | 3,14 | 41.143 | 596,54 | 1,63 | -0,86 |
| 2008 | 22.725,91 | -7,41 | 40.725 | 558,03 | 1,53 | -6,46 |
| 2009 | 20.353,59 | -10,44 | 39.796 | 511,45 | 1,40 | -8,35 |
| 2010 | 21.980,98 | 8,00 | 41.095 | 534,88 | 1,47 | 4,58 |



CABILDO INSULAR DE LANZAROTE

ACTIVIDADES CLASIFICADAS Y RESIDUOS SÓLIDOS

| TINAJO | | | | | | |
|--------|-----------|--------------|-----------|-------------|------------|-------------------|
| AÑO | TONELADAS | % VAR. ANUAL | POBLACIÓN | Kg./Hab año | Kg/Hab día | % Var. Kg/Hab día |
| 2004 | 2.742,82 | | 5.867 | 467,50 | 1,28 | |
| 2005 | 2.674,10 | -2,51 | 6.057 | 441,49 | 1,21 | -5,56 |
| 2006 | 2.716,66 | 1,59 | 6.199 | 438,24 | 1,20 | -0,74 |
| 2007 | 3.403,50 | 25,28 | 6.863 | 495,92 | 1,36 | 13,16 |
| 2008 | 3.639,26 | 6,93 | 6.995 | 520,27 | 1,43 | 4,91 |
| 2009 | 3.621,42 | -0,49 | 6.950 | 521,07 | 1,43 | 0,15 |
| 2010 | 3.593,44 | -0,77 | 6.843 | 525,13 | 1,44 | 0,78 |



CABILDO INSULAR DE LANZAROTE

ACTIVIDADES CLASIFICADAS Y RESIDUOS SÓLIDOS

| YAIZA | | | | | | |
|-------|-----------|--------------|-----------|------------|------------|-------------------|
| AÑO | TONELADAS | % VAR. ANUAL | POBLACIÓN | Kg/Hab año | Kg/Hab día | % Var. Kg/Hab día |
| 2004 | 15.335,24 | | 23.283 | 658,65 | 1,80 | |
| 2005 | 16.232,09 | 5,85 | 23.989 | 676,65 | 1,85 | 2,73 |
| 2006 | 16.531,03 | 1,84 | 22.996 | 718,87 | 1,97 | 6,24 |
| 2007 | 17.077,89 | 3,31 | 24.462 | 698,14 | 1,91 | -2,88 |
| 2008 | 17.087,23 | 0,05 | 28.776 | 593,80 | 1,63 | -14,95 |
| 2009 | 15.494,98 | -9,32 | 28.286 | 547,80 | 1,50 | -7,75 |
| 2010 | 16.556,89 | 6,85 | 30.330 | 545,89 | 1,50 | -0,35 |



CABILDO INSULAR DE LANZAROTE

ACTIVIDADES CLASIFICADAS Y RESIDUOS SÓLIDOS

RECOGIDA DE PAPEL CARTON ENVASES Y VIDRIO (TN)

| | ENERO | FEBRERO | MARZO | ABRIL | MAYO | JUNIO | JULIO | AGOSTO | SEPTIEMBRE | OCTUBRE | NOVIEMBRE | DICIEMBRE | TOTAL |
|---------------------|--------|---------|--------|--------|--------|--------|--------|--------|------------|---------|-----------|-----------|-----------------|
| PAPEL CARTON | 260,56 | 260,54 | 296,78 | 264,72 | 267,32 | 351,88 | 345,82 | 306,12 | 285,78 | 283,31 | 264,22 | 277,16 | 3.464,21 |
| ENVASES | 44,64 | 51,21 | 62,43 | 58,06 | 55,56 | 57,78 | 56,34 | 47,70 | 46,46 | 40,66 | 48,84 | 43,99 | 613,67 |
| VIDRIO | 202,26 | 223,20 | 271,40 | 215,58 | 161,80 | 224,86 | 229,80 | 250,38 | 229,80 | 249,64 | 238,98 | 246,50 | 2.744,21 |
| TOTAL | 507,46 | 534,95 | 630,61 | 538,36 | 484,68 | 634,52 | 631,96 | 604,20 | 562,04 | 573,61 | 552,04 | 567,65 | 6.822,08 |

RECOGIDA DE CARTÓN (Tn)

| | ENERO | FEBRERO | MARZO | ABRIL | MAYO | JUNIO | JULIO | AGOSTO | SEPTIEMBRE | OCTUBRE | NOVIEMBRE | DICIEMBRE | TOTAL |
|-------------------------------|--------|---------|--------|--------|--------|--------|--------|--------|------------|---------|-----------|-----------|-----------------|
| PAPEL CARTON SELECTIVA | 84,90 | 90,88 | 102,08 | 89,18 | 87,18 | 105,38 | 103,93 | 78,10 | 70,88 | 94,86 | 73,12 | 82,78 | 1.063,27 |
| PAPEL CARTÓN P/P | 175,66 | 169,66 | 194,70 | 175,54 | 180,14 | 246,50 | 241,89 | 228,02 | 214,90 | 188,45 | 191,10 | 194,38 | 2.400,94 |
| TOTAL | 260,56 | 260,54 | 296,78 | 264,72 | 267,32 | 351,88 | 345,82 | 306,12 | 285,78 | 283,31 | 264,22 | 277,16 | 3.464,21 |

El papel cartón puerta a puerta corresponde a recogidas realizadas a Instituciones, Comercios y Servicios Asimilables, con lo que se han anexo en la tabla de RICS

RECOGIDA SELECTIVA EN COLEGIOS

| | ENERO | FEBRERO | MARZO | ABRIL | MAYO | JUNIO | JULIO | AGOSTO | SEPTIEMBRE | OCTUBRE | NOVIEMBRE | DICIEMBRE | TOTAL |
|-------------------------------|-------|---------|-------|-------|------|-------|-------|--------|------------|---------|-----------|-----------|--------------|
| PAPEL CARTON SELECTIVA | 0,26 | 1,54 | 0,92 | 4,32 | 1,30 | 1,24 | 0,98 | 0,34 | 0,00 | 3,30 | 2,08 | 18,26 | 34,54 |
| ENVASES | 0,24 | 0,10 | 0,16 | 0,38 | 0,74 | 2,14 | 1,02 | 0,00 | 0,00 | 0,34 | 0,14 | 0,00 | 5,26 |
| TOTAL | 0,50 | 1,64 | 1,08 | 4,70 | 2,04 | 3,38 | 2,00 | 0,34 | 0,00 | 3,64 | 2,22 | 18,26 | 39,80 |



CABILDO INSULAR DE LANZAROTE

ACTIVIDADES CLASIFICADAS Y RESIDUOS SÓLIDOS

RECOGIDA DE PAPEL CARTON POR MUNICIPIOS

| | ENERO | FEBRERO | MARZO | ABRIL | MAYO | JUNIO | JULIO | AGOSTO | SEPTIEMBRE | OCTUBRE | NOVIEMBRE | DICIEMBRE | TOTAL |
|----------------------|--------|---------|--------|--------|--------|--------|--------|--------|------------|---------|-----------|-----------|-----------------|
| ARRECIFE | 117,80 | 106,16 | 123,80 | 112,78 | 132,66 | 172,28 | 150,42 | 131,14 | 140,48 | 130,33 | 125,58 | 134,92 | 1.578,35 |
| HARÍA | 0,18 | 0,00 | 0,14 | 0,20 | 3,82 | 3,84 | 3,52 | 1,36 | 0,38 | 2,24 | 3,46 | 1,52 | 20,66 |
| SAN BARTOLOMÉ | 8,78 | 10,12 | 5,10 | 7,56 | 9,50 | 14,86 | 29,72 | 6,40 | 14,38 | 9,16 | 4,90 | 14,76 | 135,24 |
| TEGUISE | 12,56 | 23,74 | 21,70 | 17,96 | 13,74 | 35,08 | 19,70 | 14,26 | 14,20 | 17,18 | 11,26 | 12,16 | 213,54 |
| TÍAS | 57,74 | 52,92 | 63,34 | 61,76 | 48,00 | 57,18 | 67,54 | 64,98 | 49,90 | 57,32 | 53,92 | 53,66 | 688,26 |
| TINAJO | 9,96 | 8,14 | 9,70 | 8,98 | 9,24 | 11,06 | 9,94 | 9,66 | 11,08 | 10,06 | 10,48 | 9,58 | 117,88 |
| YAIZA | 53,54 | 59,46 | 73,00 | 55,48 | 50,36 | 57,58 | 64,98 | 78,32 | 55,36 | 57,02 | 54,62 | 50,56 | 710,28 |
| TOTAL | 260,56 | 260,54 | 296,78 | 264,72 | 267,32 | 351,88 | 345,82 | 306,12 | 285,78 | 283,31 | 264,22 | 277,16 | 3.464,21 |

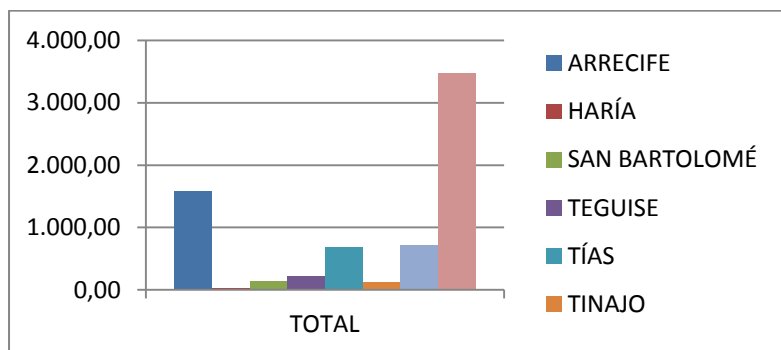



CABILDO INSULAR DE LANZAROTE

ACTIVIDADES CLASIFICADAS Y RESIDUOS SÓLIDOS

RECOGIDA DE ENVASES POR MUNICIPIOS (Tn)

| | ENERO | FEBRERO | MARZO | ABRIL | MAYO | JUNIO | JULIO | AGOSTO | SEPTIEMBRE | OCTUBRE | NOVIEMBRE | DICIEMBRE | TOTAL |
|---------------|--------------|--------------|--------------|--------------|--------------|--------------|--------------|--------------|--------------|--------------|--------------|--------------|---------------|
| ARRECIFE | 18,26 | 16,66 | 20,80 | 20,24 | 21,98 | 19,36 | 24,26 | 14,92 | 16,32 | 14,22 | 16,24 | 14,32 | 217,58 |
| HARÍA | 0,00 | 0,00 | 0,06 | 0,00 | 4,58 | 2,82 | 1,06 | 1,10 | 0,00 | 0,12 | 1,52 | 2,98 | 14,24 |
| SAN BARTOLOMÉ | 4,26 | 6,08 | 6,56 | 6,96 | 8,54 | 7,40 | 7,18 | 5,04 | 7,68 | 3,68 | 4,10 | 5,63 | 73,11 |
| TEGUISE | 8,66 | 12,59 | 13,34 | 11,98 | 6,54 | 8,66 | 8,42 | 10,02 | 10,50 | 8,18 | 9,40 | 6,04 | 114,33 |
| TÍAS | 6,96 | 6,08 | 8,32 | 7,16 | 5,98 | 7,62 | 6,12 | 8,84 | 3,64 | 5,00 | 5,50 | 6,12 | 77,34 |
| TINAJO | 3,06 | 5,22 | 4,26 | 3,44 | 4,24 | 5,04 | 5,06 | 3,32 | 4,68 | 4,82 | 4,84 | 5,20 | 53,18 |
| YAIZA | 3,44 | 4,58 | 9,09 | 8,28 | 3,70 | 6,88 | 4,24 | 4,46 | 3,64 | 4,64 | 7,24 | 3,70 | 63,89 |
| TOTAL | 44,64 | 51,21 | 62,43 | 58,06 | 55,56 | 57,78 | 56,34 | 47,70 | 46,46 | 40,66 | 48,84 | 43,99 | 613,67 |

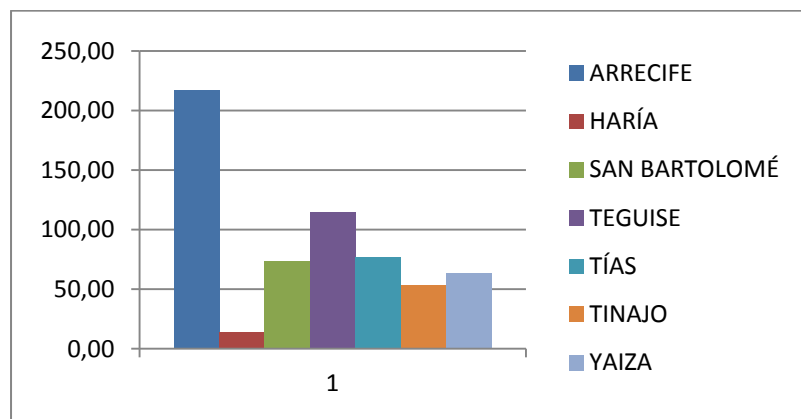



CABILDO INSULAR DE LANZAROTE

ACTIVIDADES CLASIFICADAS Y RESIDUOS SÓLIDOS

RECOGIDA DE VIDRIO POR MUNICIPIO

| | ENERO | FEBRERO | MARZO | ABRIL | MAYO | JUNIO | JULIO | AGOSTO | SEPTIEMBRE | OCTUBRE | NOVIEMBRE | DICIEMBRE | TOTAL |
|---------------|---------------|---------------|---------------|---------------|---------------|---------------|---------------|---------------|---------------|---------------|---------------|---------------|-----------------|
| ARRECIFE | 19,54 | 11,98 | 13,40 | 11,40 | 4,04 | 22,72 | 13,54 | 15,66 | 15,86 | 20,72 | 3,90 | 15,36 | 168,12 |
| HARÍA | 10,06 | 5,94 | 7,10 | 8,86 | 0,00 | 5,98 | 5,16 | 5,62 | 7,20 | 9,44 | 0,00 | 0,00 | 65,36 |
| SAN BARTOLOMÉ | 0,00 | 9,34 | 17,94 | 14,56 | 18,84 | 9,30 | 5,88 | 5,70 | 16,02 | 12,38 | 0,00 | 20,30 | 130,26 |
| TEGUISE | 47,92 | 54,94 | 55,78 | 49,30 | 31,66 | 48,62 | 66,50 | 56,32 | 45,84 | 62,88 | 49,36 | 65,84 | 634,96 |
| TÍAS | 50,68 | 75,52 | 98,44 | 73,72 | 62,22 | 71,36 | 82,60 | 80,32 | 71,10 | 79,34 | 90,28 | 75,82 | 911,40 |
| TINAJO | 7,00 | 0,00 | 5,18 | 6,52 | 0,00 | 6,34 | 3,26 | 7,40 | 0,00 | 6,46 | 0,00 | 9,06 | 51,22 |
| YAIZA | 67,06 | 65,48 | 73,56 | 51,22 | 45,05 | 60,54 | 52,86 | 79,36 | 73,78 | 58,42 | 95,44 | 60,12 | 782,89 |
| TOTAL | 202,26 | 223,20 | 271,40 | 215,58 | 161,81 | 224,86 | 229,80 | 250,38 | 229,80 | 249,64 | 238,98 | 246,50 | 2.744,21 |

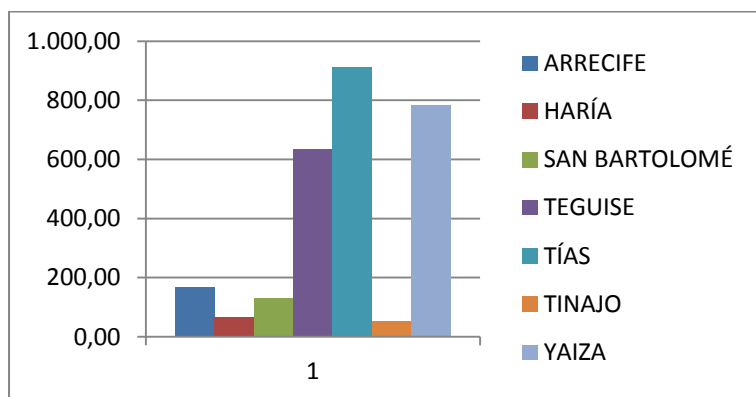



CABILDO INSULAR DE LANZAROTE

ACTIVIDADES CLASIFICADAS Y RESIDUOS SÓLIDOS

HISTÓRICO (PAPEL/CARTÓN)

AYUNTAMIENTOS

| AÑO | ARRECIFE | HARÍA | SAN BARTOLOMÉ | TEGUISE | TÍAS | TINAJO | YAIZA | TOTALES |
|------|----------|-------|---------------|---------|--------|--------|--------|----------|
| 2004 | 1.707,99 | 36,85 | 283,06 | 143,94 | 625,00 | 58,88 | 594,00 | 3.449,72 |
| 2005 | 1.778,22 | 38,36 | 294,70 | 149,86 | 650,70 | 61,31 | 618,44 | 3.591,59 |
| 2006 | 1.955,54 | 42,26 | 324,00 | 164,84 | 715,43 | 67,46 | 379,96 | 3.649,49 |
| 2007 | 2.163,55 | 64,46 | 224,99 | 213,00 | 747,33 | 101,04 | 926,19 | 4.440,56 |
| 2008 | 2.207,81 | 21,87 | 177,22 | 224,55 | 801,08 | 81,02 | 992,96 | 4.506,51 |
| 2009 | 1.842,13 | 11,01 | 104,09 | 195,36 | 680,82 | 91,62 | 772,16 | 3.697,19 |
| 2010 | 1.578,35 | 20,66 | 135,24 | 213,54 | 688,26 | 117,88 | 710,28 | 3.464,21 |

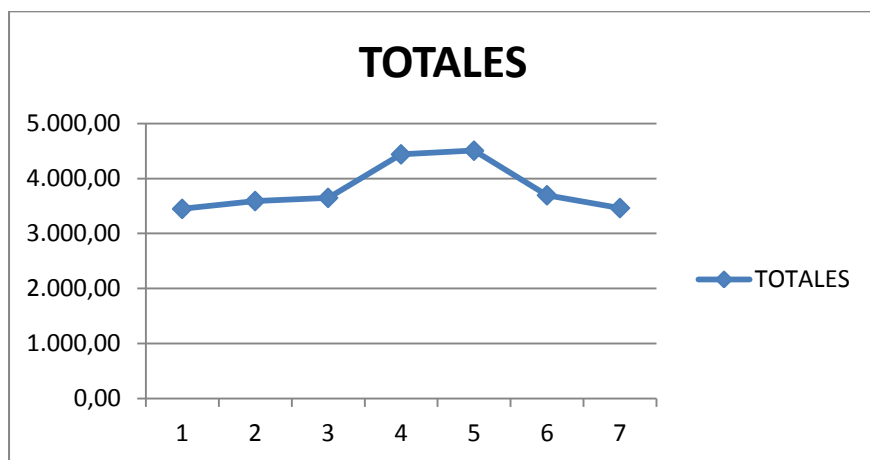



CABILDO INSULAR DE LANZAROTE

ACTIVIDADES CLASIFICADAS Y RESIDUOS SÓLIDOS

HISTÓRICO (ENVASES)

AYUNTAMIENTOS

| AÑO | ARRECIFE | HARÍA | SAN BARTOLOMÉ | TEGUISE | TÍAS | TINAJO | YAIZA | TOTALES |
|------|----------|-------|---------------|---------|-------|--------|-------|---------|
| 2004 | 156,21 | 23,22 | 32,75 | 70,73 | 68,81 | 29,9 | 43,72 | 425,34 |
| 2005 | 151,95 | 22,29 | 31,86 | 68,8 | 66,94 | 29,08 | 42,53 | 413,45 |
| 2006 | 168,48 | 25,06 | 35,34 | 76,26 | 74,24 | 32,26 | 47,14 | 458,78 |
| 2007 | 185,34 | 40,9 | 72,63 | 101,79 | 70,86 | 21,64 | 80,02 | 573,18 |
| 2008 | 215,58 | 16,51 | 68,78 | 128,04 | 77,21 | 50,49 | 74,82 | 631,43 |
| 2009 | 241,78 | 3,57 | 67,39 | 117,97 | 67,94 | 45,89 | 56,77 | 601,31 |
| 2010 | 217,58 | 14,24 | 73,11 | 114,33 | 77,34 | 53,18 | 63,89 | 613,67 |

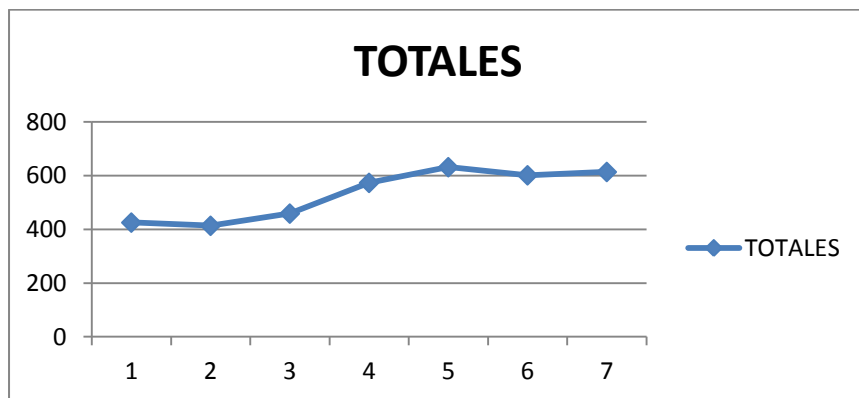



CABILDO INSULAR DE LANZAROTE

ACTIVIDADES CLASIFICADAS Y RESIDUOS SÓLIDOS

HISTÓRICO (VIDRIO)

AYUNTAMIENTOS

| AÑO | ARRECIFE | HARÍA | SAN BARTOLOMÉ | TEGUISE | TÍAS | TINAJO | YAIZA | TOTALES |
|------|----------|--------|---------------|---------|--------|--------|--------|----------|
| 2004 | 86,44 | 97,17 | 101,32 | 614,07 | 791,9 | 42,03 | 485,69 | 2.218,62 |
| 2005 | 133,26 | 106,27 | 124,36 | 488,69 | 709,36 | 44,04 | 610,58 | 2.216,56 |
| 2006 | 185,48 | 132,6 | 181,68 | 511,22 | 772,44 | 49,48 | 477,06 | 2.309,96 |
| 2007 | 161,84 | 87,24 | 127,58 | 642,83 | 809,98 | 42,84 | 643,3 | 2.515,61 |
| 2008 | 160,18 | 70,54 | 161,36 | 698,15 | 897,58 | 150,9 | 799,42 | 2.938,13 |
| 2009 | 185,9 | 62,98 | 135,21 | 622,6 | 867,42 | 50,94 | 624,7 | 2.549,75 |
| 2010 | 168,12 | 65,36 | 130,26 | 634,96 | 911,4 | 51,22 | 782,89 | 2.641,45 |

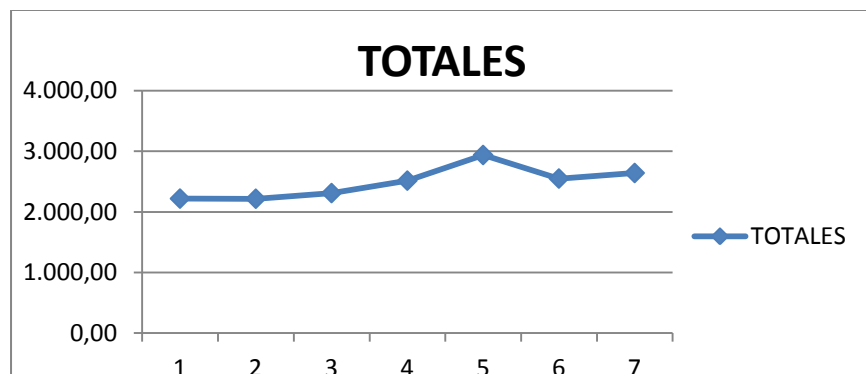



CABILDO INSULAR DE LANZAROTE

ACTIVIDADES CLASIFICADAS Y RESIDUOS SÓLIDOS

RESIDUOS PELIGROSOS DEL HOGAR

PUNTOS LIMPIOS



CABILDO INSULAR DE LANZAROTE

ACTIVIDADES CLASIFICADAS Y RESIDUOS SÓLIDOS

RESIDUOS PELIGROSOS DEL HOGAR (PUNTOS LIMPIOS)

| | ARRECIFE | S. BARTOLOMÉ | TÍAS | YAIZA | TOTALES | |
|--|------------|--------------|------------|------------|--------------|----------------|
| ACEITE VEGETAL (l) | 4.439,80 | 878,50 | 2.341,80 | 1.114,00 | 8.774,10 | LITROS |
| ACEITE MINERAL (l) | 4.354,50 | 1.088,00 | 1.610,00 | 718,00 | 7.770,50 | LITROS |
| AEROSOLES (vds) | 519,00 | 377,00 | 509,00 | 274,00 | 1.679,00 | UNIDADES |
| BATERÍAS (vds) | 573,00 | 151,00 | 298,00 | 128,00 | 1.150,00 | UNIDADES |
| ESCOMBROS (Kg) | 888.260,00 | 300.225,00 | 617.180,00 | 166.781,00 | 1.972.446,00 | KILOGRAMOS |
| FLUORESCENTES (vds) | 1.172,00 | 215,00 | 571,00 | 415,00 | 2.373,00 | UNIDADES |
| ELECTRODOMÉSTICOS (vds) | 7.172,00 | 2.038,00 | 4.527,00 | 2.117,00 | 15.854,00 | UNIDADES |
| JARDINERÍA (vds) | 708,30 | 443,00 | 1.870,85 | 1.957,70 | 4.979,85 | UNIDADES |
| MADERA (M3) | 2.074,80 | 483,00 | 1.171,50 | 479,80 | 4.209,10 | METROS CÚBICOS |
| MEDICAMENTOS SÓLIDOS (vds) | 28,70 | 6,00 | 21,00 | 9,80 | 65,50 | UNIDADES |
| METALES (Vds) | 12.029,00 | 4.839,00 | 10.774,00 | 5.547,00 | 33.189,00 | UNIDADES |
| MUEBLES Y ENSERES (vds) | 15.207,00 | 8.920,00 | 17.555,00 | 12.419,00 | 54.101,00 | UNIDADES |
| NEUMÁTICOS (vds) | 303,00 | 81,00 | 158,00 | 54,00 | 596,00 | UNIDADES |
| PAPEL Y CARTÓN (Kg) | 9.600,00 | 4.606,70 | 8.446,30 | 3.413,90 | 26.066,90 | KILOGRAMOS |
| PILAS (vds) | 11.653,00 | 3.300,00 | 11.440,00 | 6.814,00 | 33.207,00 | UNIDADES |
| PINTURAS, BARNICES Y DISOLVENTES (vds) | 984,00 | 184,10 | 386,60 | 253,90 | 1.808,60 | UNIDADES |
| PINTURAS PLÁSTICAS (Kg) | 1.400,00 | 264,00 | 757,00 | 356,00 | 2.777,00 | KILOGRAMOS |
| RADIOGRAFÍAS (vds) | 368,00 | 53,00 | 316,00 | 2.842,00 | 3.579,00 | UNIDADES |
| ENVASES (vds) | 8.755,00 | 2.922,00 | 18.559,00 | 11.122,00 | 41.358,00 | UNIDADES |
| VIDRIO (vds) | 4.070,00 | 3.180,00 | 10.159,00 | 4.230,00 | 21.639,00 | UNIDADES |
| TONER (vds) | 1.162,00 | 344,00 | 670,00 | 113,00 | 2.289,00 | UNIDADES |



CABILDO INSULAR DE LANZAROTE

ACTIVIDADES CLASIFICADAS Y RESIDUOS SÓLIDOS

USUARIOS DE LOS PUNTOS LIMPIOS

| | ENERO | FEBRERO | MARZO | ABRIL | MAYO | JUNIO | JULIO | AGOSTO | SEPTIEMBRE | OCTUBRE | NOVIEMBRE | DICIEMBRE | TOTAL |
|-------------|-------|---------|-------|-------|-------|-------|-------|--------|------------|---------|-----------|-----------|--------|
| ARRECIFE | 1.085 | 988 | 1.254 | 1.181 | 1.136 | 1.272 | 1.344 | 1.271 | 1.330 | 1.316 | 1.300 | 1.182 | 14.659 |
| S.BARTOLOMÉ | 930 | 933 | 1.009 | 875 | 945 | 989 | 1.043 | 1.024 | 1.064 | 1.070 | 989 | 1.071 | 11.942 |
| TIAS | 427 | 353 | 404 | 404 | 454 | 390 | 457 | 369 | 512 | 439 | 390 | 326 | 26.601 |
| YAIZA | 436 | 507 | 627 | 525 | 449 | 567 | 587 | 603 | 633 | 740 | 664 | 614 | 6.952 |
| TOTAL | 2.878 | 2.781 | 3.294 | 2.985 | 2.984 | 3.218 | 3.431 | 3.267 | 3.539 | 3.565 | 3.343 | 3.193 | 38.478 |

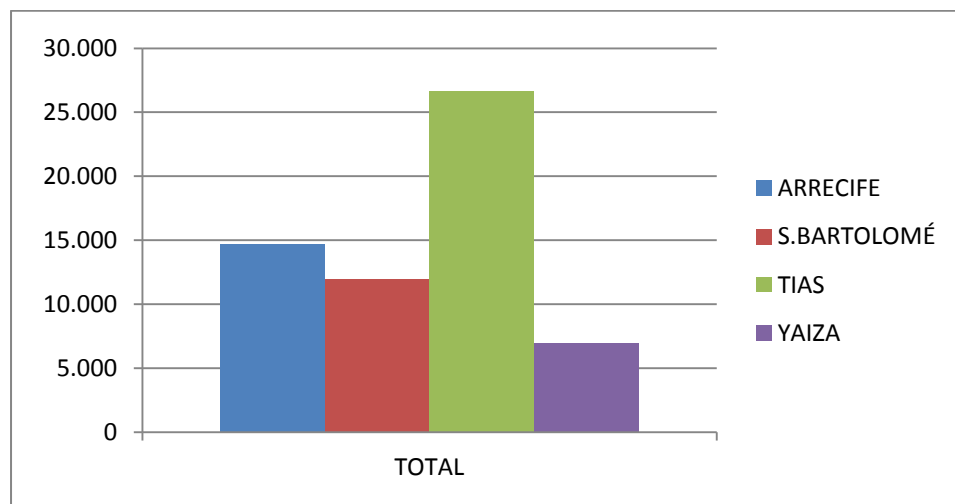



CABILDO INSULAR DE LANZAROTE

ACTIVIDADES CLASIFICADAS Y RESIDUOS SÓLIDOS

RESIDUOS URBANOS

RICSA

(Residuos de Instituciones, Comerciales , de Servicios y Asimilables)



CABILDO INSULAR DE LANZAROTE

ACTIVIDADES CLASIFICADAS Y RESIDUOS SÓLIDOS

RICSA POR MUNICIPIOS (Tn)

| | ENERO | FEBRERO | MARZO | ABRIL | MAYO | JUNIO | JULIO | AGOSTO | SEPTIEMBRE | OCTUBRE | NOVIEMBRE | DICIEMBRE | TOTAL (Tn) |
|--------------------|--------|----------|----------|----------|----------|----------|----------|----------|------------|----------|-----------|-----------|------------------|
| ARRECIFE | 281,20 | 281,86 | 363,44 | 285,76 | 336,44 | 273,86 | 348,82 | 365,71 | 328,46 | 382,45 | 328,26 | 407,99 | 3.984,25 |
| HARÍA | 13,34 | 12,50 | 26,30 | 12,34 | 12,64 | 8,30 | 12,08 | 12,50 | 5,70 | 22,32 | 39,64 | 11,36 | 189,02 |
| S.BARTOLOMÉ | 122,18 | 114,26 | 229,82 | 107,32 | 109,56 | 107,06 | 306,60 | 426,54 | 159,34 | 132,78 | 180,80 | 276,90 | 2.273,16 |
| TEGUISE | 142,60 | 147,20 | 161,41 | 175,60 | 131,42 | 198,06 | 244,84 | 115,90 | 151,12 | 288,43 | 132,76 | 123,98 | 2.013,32 |
| TÍAS | 158,58 | 328,88 | 219,86 | 179,88 | 179,96 | 195,58 | 213,62 | 179,32 | 189,79 | 193,88 | 216,69 | 195,12 | 2.451,16 |
| TINAJO | 14,44 | 26,40 | 16,38 | 260,56 | 80,56 | 14,32 | 9,02 | 5,44 | 14,08 | 39,40 | 11,74 | 20,46 | 512,80 |
| YAIZA | 193,90 | 188,60 | 276,20 | 247,22 | 239,34 | 210,20 | 227,15 | 233,92 | 240,28 | 234,44 | 221,28 | 205,90 | 2.718,43 |
| TOTAL | 926,24 | 1.099,70 | 1.293,41 | 1.268,68 | 1.089,92 | 1.007,38 | 1.362,13 | 1.339,33 | 1.088,77 | 1.293,70 | 1.131,17 | 1.241,71 | 14.142,14 |

No se incluyen los lodos



CABILDO INSULAR DE LANZAROTE

ACTIVIDADES CLASIFICADAS Y RESIDUOS SÓLIDOS

RICSA POR MATERIALES (Tn)

| | ENERO | FEBRERO | MARZO | ABRIL | MAYO | JUNIO | JULIO | AGOSTO | SEPTIEMBRE | OCTUBRE | NOVIEMBRE | DICIEMBRE | TOTAL |
|------------------|---------------|-----------------|-----------------|-----------------|-----------------|-----------------|-----------------|-----------------|-----------------|-----------------|-----------------|-----------------|------------------|
| PODA | 234,22 | 292,16 | 424,36 | 487,30 | 294,50 | 310,14 | 479,25 | 519,68 | 387,34 | 409,09 | 377,23 | 442,28 | 4.657,55 |
| MADERA/PALETS | 46,96 | 39,74 | 57,04 | 21,64 | 22,40 | 29,38 | 63,78 | 51,18 | 62,22 | 96,90 | 85,56 | 74,31 | 651,11 |
| CHATARRA | 12,04 | 27,94 | 22,04 | 18,10 | 18,54 | 17,66 | 11,08 | 13,50 | 7,86 | 9,70 | 11,44 | 18,66 | 188,56 |
| ANIMALES MUERTOS | 4,36 | 1,60 | 0,52 | 1,52 | 0,00 | 0,00 | 4,12 | 2,72 | 3,74 | 13,02 | 3,76 | 10,76 | 46,12 |
| VOLUMINOSOS | 0,00 | 33,26 | 8,08 | 4,70 | 3,20 | 2,04 | 17,60 | 17,44 | 11,42 | 4,00 | 17,52 | 11,16 | 130,42 |
| HIERRO | 0,00 | 0,00 | 0,00 | 0,00 | 0,00 | 0,00 | 0,00 | 0,00 | 0,00 | 0,00 | 0,00 | 0,00 | 0,00 |
| PLÁSTICO | 3,50 | 2,90 | 8,60 | 0,34 | 1,32 | 2,90 | 9,14 | 6,84 | 14,28 | 18,58 | 27,16 | 8,82 | 104,38 |
| POLISPAN | 0,00 | 0,00 | 0,00 | 0,00 | 0,02 | 0,00 | 0,00 | 0,00 | 0,00 | 0,00 | 0,00 | 0,02 | 0,04 |
| VIDRIO | 0,00 | 0,00 | 7,34 | 0,00 | 1,22 | 0,00 | 7,12 | 0,88 | 5,92 | 6,34 | 0,00 | 0,00 | 28,82 |
| RSU | 560,20 | 641,60 | 668,13 | 651,36 | 671,74 | 558,26 | 666,84 | 612,37 | 478,67 | 634,39 | 463,90 | 553,58 | 7.161,04 |
| CARTÓN | 64,96 | 60,50 | 97,30 | 83,36 | 76,94 | 86,40 | 102,34 | 114,72 | 117,32 | 99,96 | 139,02 | 122,12 | 1.164,94 |
| OTROS | 0,00 | 0,00 | 0,00 | 0,36 | 0,04 | 0,60 | 0,86 | 0,00 | 0,00 | 1,72 | 5,58 | 0,00 | 9,16 |
| TOTAL | 926,24 | 1.099,70 | 1.293,41 | 1.268,68 | 1.089,92 | 1.007,38 | 1.362,13 | 1.339,33 | 1.088,77 | 1.293,70 | 1.131,17 | 1.241,71 | 14.142,14 |

| | | | | | | | | | | | | | |
|---|--------|--------|-------|--------|--------|-------|--------|--------|-------|--------|-------|--------|-----------------|
| PAPEL CARTÓN PUERTA A PUERTA | 175,66 | 169,66 | 194,7 | 175,54 | 180,14 | 246,5 | 241,89 | 228,02 | 214,9 | 188,45 | 191,1 | 194,38 | 2.400,94 |
|---|--------|--------|-------|--------|--------|-------|--------|--------|-------|--------|-------|--------|-----------------|



CABILDO INSULAR DE LANZAROTE

ACTIVIDADES CLASIFICADAS Y RESIDUOS SÓLIDOS

RECOGIDA DE ACEITE VEGETAL POR MUNICIPIOS

| | ARRECIFE | HARÍA | S.BARTOLOMÉ | TEGUISE | TÍAS | TINAJO | YAIZA | TOTAL (Litros) |
|-----------------------------|------------------|------------------|------------------|-------------------|-------------------|------------------|-------------------|-------------------|
| CLUSA-DANIGAL-DAORJE | 11.060,00 | 0,00 | 0,00 | 480,00 | 15.220,00 | 140,00 | 14.760,00 | 41.660,00 |
| POMA | 20.955,00 | 15.540,00 | 16.170,00 | 65.235,00 | 88.595,00 | 10.085,00 | 98.799,00 | 315.379,00 |
| LANZAROTRANS | 57.771,00 | 12.632,00 | 35.534,00 | 51.605,00 | 90.620,00 | 1.676,00 | 59.088,00 | 308.926,00 |
| TOTAL | 89.786,00 | 28.172,00 | 51.704,00 | 117.320,00 | 194.435,00 | 11.901,00 | 172.647,00 | 665.965,00 |

TOTAL (densidad media del aceite vegetal 920 kg/m³) 612,69 TONELADAS

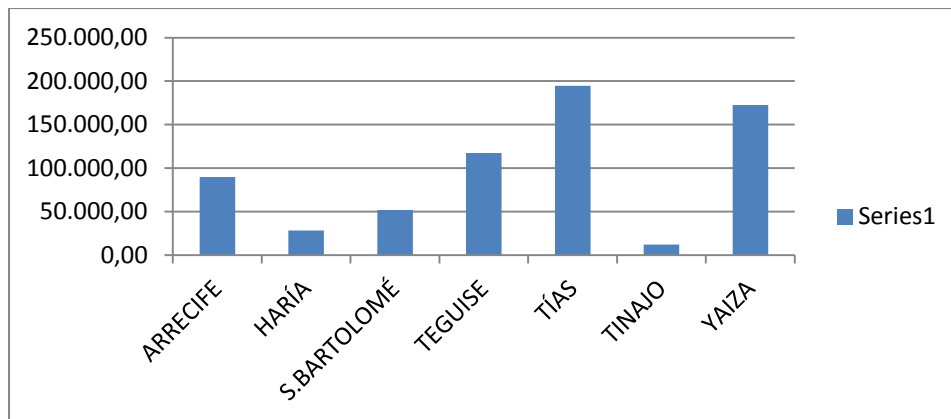



CABILDO INSULAR DE LANZAROTE

ACTIVIDADES CLASIFICADAS Y RESIDUOS SÓLIDOS

RIA (RESIDUOS INDUSTRIALES ASIMILABLES)

MATERIAL ESPECÍFICO DE RIESGO MER (Kgr)

| ENERO | FEBRERO | MARZO | ABRIL | MAYO | JUNIO | JULIO | AGOSTO | SEPTIEMBRE | OCTUBRE | NOVIEMBRE | DICIEMBRE | TOTAL |
|-------|---------|-------|-------|-------|-------|-------|--------|------------|---------|-----------|-----------|--------|
| 1.350 | 1.350 | 1.350 | 1.350 | 1.350 | 1.350 | 1.350 | 1.350 | 1.350 | 1.350 | 1.350 | 1.350 | 16.200 |

RESIDUOS PROCEDENTES DE CENTROS SANITARIOS

| RESIDUOS | LER COD. | Kgr |
|---------------------|------------|---------------|
| TONER | 80.318,00 | 547,51 |
| LÍQUIDO REVELADO | 90.101,00 | 15.200,00 |
| LÍQUIDO FIJADO | 90.104,00 | 13.925,00 |
| PLACAS | 90.107,00 | 532,69 |
| ENVASES VACIOS | 150.110,00 | 231,02 |
| PRODUCTOS QUÍMICOS | 160.506,00 | 32.783,54 |
| BATERÍAS | 160.601,00 | 52,55 |
| PILAS | 160.604,00 | 80,91 |
| RBE* | 180.103,00 | 87.230,93 |
| CITOX | 180.108,00 | 704,30 |
| RESTO MEDICAMENTOS | 180.109,00 | 13.523,00 |
| TUBOS FLUORESCENTES | 200.121,00 | 101,18 |
| M. ELÉCTRICOS | 200.135,00 | 115,60 |
| TOTAL | | 165.03 |

Residuos gestionados por el gestor autorizado Cathisa.



CABILDO INSULAR DE LANZAROTE

ACTIVIDADES CLASIFICADAS Y RESIDUOS SÓLIDOS

RESIDUOS ESPECIALES URBANOS



CABILDO INSULAR DE LANZAROTE

ACTIVIDADES CLASIFICADAS Y RESIDUOS SÓLIDOS

RESIDUOS ESPECIALES URBANOS

| | ENERO | FEBRERO | MARZO | ABRIL | MAYO | JUNIO | JULIO | AGOSTO | SEPTIEMBRE | OCTUBRE | NOVIEMBRE | DICIEMBRE | TOTAL (Tn) |
|--|--------|---------|--------|--------|--------|--------|--------|--------|------------|---------|-----------|-----------|-----------------|
| VFU (Ud.) | 136,59 | 122,14 | 216,17 | 110,75 | 127,26 | 153,88 | 153,42 | 114,32 | 106,62 | 82,48 | 82,65 | 116,56 | 1.522,84 |
| NFU(Tn) | 11,78 | 32,64 | 61,42 | 42,26 | 44,42 | 40,90 | 63,68 | 55,34 | 66,64 | 71,08 | 77,66 | 30,48 | 598,30 |
| LODOS (Tn) | 461,24 | 574,98 | 622,28 | 470,38 | 526,92 | 732,18 | 730,66 | 706,12 | 617,56 | 636,90 | 736,50 | 662,24 | 7.478,96 |
| PESO TOTAL RESIDUOS ESPECIALES URBANOS (Tn) | | | | | | | | | | | | | 9.600,10 |

VFU: Vehículos fuera de uso.-Para calcular el peso total se ha estimado el peso medio de un vehículo de 850 kg.

NFU: Neumáticos fuera de uso

LODOS: Lodos procedentes de depuradoras



CABILDO INSULAR DE LANZAROTE

ACTIVIDADES CLASIFICADAS Y RESIDUOS SÓLIDOS

RESIDUOS DE CONSTRUCCIÓN Y DEMOLICIÓN



CABILDO INSULAR DE LANZAROTE

ACTIVIDADES CLASIFICADAS Y RESIDUOS SÓLIDOS

RESIDUOS DE CONSTRUCCIÓN Y DEMOLICIÓN (Tn)

| | ENERO | FEBRERO | MARZO | ABRIL | MAYO | JUNIO | JULIO | AGOSTO | SEPTIEMBRE | OCTUBRE | NOVIEMBRE | DICIEMBRE | TOTAL (tn) |
|--|----------|----------|----------|----------|----------|----------|----------|----------|------------|----------|-----------|-----------|------------------|
| ESCOBRERA DE ARRECIFE | 46,75 | 46,75 | 46,75 | 0 | 0 | 0 | 0 | 0 | 0 | 0 | 0 | 0 | 140,25 |
| TRATAMIENTO Y RECUPERACIÓN DE RESIDUOS INERTES DE LANZAROTE | 1.181,24 | 1.181,24 | 1.181,24 | 1.181,24 | 1.181,24 | 1.181,24 | 1.181,24 | 1.181,24 | 1.181,24 | 1.181,24 | 1.181,24 | 1.181,24 | 14.174,88 |
| TOTAL (Tn) | 1227,99 | 1227,99 | 1227,99 | 1181,24 | 1181,24 | 1181,24 | 1181,24 | 1181,24 | 1181,24 | 1181,24 | 1181,24 | 1181,24 | 14.315,13 |

Datos suministrados por gestores autorizados



CABILDO INSULAR DE LANZAROTE

ACTIVIDADES CLASIFICADAS Y RESIDUOS SÓLIDOS

SALIDAS DE MATERIAL Y TASAS DE RECUPERACIÓN



CABILDO INSULAR DE LANZAROTE

ACTIVIDADES CLASIFICADAS Y RESIDUOS SÓLIDOS

SALIDAS DE MATERIAL PROCEDENTE DE LA RECOGIDA SELECTIVA (Kg)

| | BRICK | PET | PEAD NATURAL | PEAD COLOR | CHATARRA | FÉRRICO | VIDRIO | ALUMINIO | FILM | PAPEL CARTON | TOTAL |
|--------------|------------------|-------------------|-----------------|------------------|-------------------|------------------|---------------------|----------|------------------|---------------------|---------------------|
| ENERO | | 14.400,00 | | | | 15.500,00 | 96.940,00 | | | 279.580,00 | 406.420,00 |
| FEBRERO | | 40.180,00 | | | 212.900,00 | | 217.080,00 | | | 229.780,00 | 699.940,00 |
| MARZO | | 11.160,00 | | 12.580,00 | 82.460,00 | 13.740,00 | 247.480,00 | | | 462.180,00 | 829.600,00 |
| ABRIL | 22.700,00 | 9.980,00 | | | 29.820,00 | | 219.840,00 | | | 345.140,00 | 627.480,00 |
| MAYO | | 24.280,00 | | | 34.580,00 | | 101.620,00 | | | 301.880,00 | 462.360,00 |
| JUNIO | | 12.480,00 | | 13.300,00 | 32.140,00 | | 151.720,00 | | | 340.220,00 | 549.860,00 |
| JULIO | | 21.200,00 | | | 101.860,00 | | 273.860,00 | | | 385.480,00 | 782.400,00 |
| AGOSTO | | 10.140,00 | 8.940,00 | 10.620,00 | 14.180,00 | | 187.800,00 | | | 499.300,00 | 730.980,00 |
| SEPTIEMBRE | 21.300,00 | 20.100,00 | | | 6.860,00 | | 203.240,00 | | | 378.100,00 | 629.600,00 |
| OCTUBRE | | 31.180,00 | | | 27.580,00 | | 270.000,00 | | | 467.160,00 | 795.920,00 |
| NOVIEMBRE | | 10.560,00 | | | | | 128.820,00 | | 20.940,00 | 392.080,00 | 552.400,00 |
| DICIEMBRE | | 19.120,00 | | | 21.100,00 | 18.200,00 | 174.300,00 | | 20.880,00 | 409.940,00 | 663.540,00 |
| TOTAL | 44.000,00 | 224.780,00 | 8.940,00 | 36.500,00 | 563.480,00 | 47.440,00 | 2.272.700,00 | | 41.820,00 | 4.490.840,00 | 7.730.500,00 |



CABILDO INSULAR DE LANZAROTE

ACTIVIDADES CLASIFICADAS Y RESIDUOS SÓLIDOS

SALIDAS DE MATERIAL PROCEDENTE DE RESIDUOS EN MASA (Kgr)

| | BRICK | PET | PEAD NATURAL | PEAD COLOR | FÉRRICO | ACERO | VIDRIO | ALUMINIO | TOTAL |
|------------|-----------|-----------|--------------|------------|------------|-------|-----------|-----------|------------|
| ENERO | | | | | 30.160,00 | | | | 30.160,00 |
| FEBRERO | | | | | 28.840,00 | | | | 28.840,00 |
| MARZO | | | | | 52.100,00 | | | 8.680,00 | 60.780,00 |
| ABRIL | 20.020,00 | | | | 17.740,00 | | | | 37.760,00 |
| MAYO | | | | | 35.460,00 | | | | 35.460,00 |
| JUNIO | | | | | 26.660,00 | | | | 26.660,00 |
| JULIO | | | | | | | 27.520,00 | | 27.520,00 |
| AGOSTO | | | | | 40.460,00 | | | | 40.460,00 |
| SEPTIEMBRE | | | | | 33.800,00 | | | | 33.800,00 |
| OCTUBRE | | 25.660,00 | | | 43.020,00 | | | 3.460,00 | 72.140,00 |
| NOVIEMBRE | | | | | 28.720,00 | | | | 28.720,00 |
| DICIEMBRE | | | | 12.520,00 | 14.020,00 | | | | 26.540,00 |
| STOCK | | | | | | | | | 0,00 |
| TOTAL | 20.020,00 | 25.660,00 | 0,00 | 12.520,00 | 350.980,00 | 0,00 | 27.520,00 | 12.140,00 | 448.840,00 |



CABILDO INSULAR DE LANZAROTE

ACTIVIDADES CLASIFICADAS Y RESIDUOS SÓLIDOS



CABILDO INSULAR DE LANZAROTE

TASA DE RECUPERACION DE RESIDUOS PROCEDENTES DE LA RECOGIDA SELECTIVA

ACTIVIDADES CLASIFICADAS Y RESIDUOS SÓLIDOS

PAPEL CARTÓN

| | MATERIAL | SELECTIVA (Tn) | CARTÓN (RICS) (Tn) | RECUPERACIÓN (Tn) | TASA RECUPERACIÓN (%) |
|------------|--------------|----------------|--------------------|-------------------|-----------------------|
| ENERO | PAPEL/CARTÓN | 260,56 | 64,96 | 279,58 | 85,89 |
| FEBRERO | PAPEL/CARTÓN | 260,54 | 60,5 | 229,78 | 71,57 |
| MARZO | PAPEL/CARTÓN | 296,78 | 97,3 | 462,18 | 117,28 |
| ABRIL | PAPEL/CARTÓN | 264,72 | 83,36 | 345,14 | 99,16 |
| MAYO | PAPEL/CARTÓN | 267,32 | 76,94 | 301,88 | 87,69 |
| JUNIO | PAPEL/CARTÓN | 351,88 | 86,4 | 340,22 | 77,63 |
| JULIO | PAPEL/CARTÓN | 345,82 | 102,34 | 385,48 | 86,01 |
| AGOSTO | PAPEL/CARTÓN | 306,12 | 114,72 | 499,3 | 118,64 |
| SEPTIEMBRE | PAPEL/CARTÓN | 285,78 | 117,32 | 378,1 | 93,80 |
| OCTUBRE | PAPEL/CARTÓN | 283,31 | 99,96 | 467,16 | 121,89 |
| NOVIEMBRE | PAPEL/CARTÓN | 264,22 | 139,02 | 392,08 | 97,23 |
| DICIEMBRE | PAPEL/CARTÓN | 277,16 | 122,12 | 409,94 | 102,67 |



ENVASES

| | MATERIAL | SELECTIVA (Tn) | RECUPERACIÓN (Tn) | TASA RECUPERACIÓN (%) |
|------------|----------|----------------|-------------------|-----------------------|
| ENERO | ENVASES | 44,64 | 29,9 | 66,98 |
| FEBRERO | ENVASES | 51,21 | 40,18 | 78,46 |
| MARZO | ENVASES | 62,43 | 37,48 | 60,04 |
| ABRIL | ENVASES | 58,06 | 32,26 | 55,56 |
| MAYO | ENVASES | 55,56 | 24,28 | 43,70 |
| JUNIO | ENVASES | 57,78 | 25,78 | 44,62 |
| JULIO | ENVASES | 56,34 | 21,2 | 37,63 |
| AGOSTO | ENVASES | 47,7 | 29,7 | 62,26 |
| SEPTIEMBRE | ENVASES | 46,46 | 41,4 | 89,11 |
| OCTUBRE | ENVASES | 40,66 | 31,18 | 76,68 |
| NOVIEMBRE | ENVASES | 48,84 | 31,5 | 64,50 |
| DICIEMBRE | ENVASES | 43,99 | 58,2 | 132,30 |



VIDRIO

| | MATERIAL | SELECTIVA (Tn) | RECUPERACIÓN (Tn) | TASA RECUPERACIÓN (%) |
|------------|----------|----------------|-------------------|-----------------------|
| ENERO | VIDRIO | 202,26 | 96,94 | 47,93 |
| FEBRERO | VIDRIO | 223,2 | 217,08 | 97,26 |
| MARZO | VIDRIO | 271,4 | 247,48 | 91,19 |
| ABRIL | VIDRIO | 215,58 | 219,84 | 101,98 |
| MAYO | VIDRIO | 161,8 | 101,62 | 62,81 |
| JUNIO | VIDRIO | 224,86 | 151,72 | 67,47 |
| JULIO | VIDRIO | 229,8 | 273,86 | 119,17 |
| AGOSTO | VIDRIO | 250,38 | 187,8 | 75,01 |
| SEPTIEMBRE | VIDRIO | 229,8 | 203,24 | 88,44 |
| OCTUBRE | VIDRIO | 249,64 | 270 | 108,16 |
| NOVIEMBRE | VIDRIO | 238,98 | 128,82 | 53,90 |
| DICIEMBRE | VIDRIO | 264,5 | 174,3 | 65,90 |



CABILDO INSULAR DE LANZAROTE

ACTIVIDADES CLASIFICADAS Y RESIDUOS SÓLIDOS

SALIDAS DE MATERIAL PROCEDENTE DE RESIDUOS EN MASA (Kgr)

| | BRICK | PET | PEAD NATURAL | PEAD COLOR | FÉRRICO | ACERO | VIDRIO | ALUMINIO | TOTAL |
|------------|-----------|-----------|--------------|------------|------------|-------|-----------|-----------|------------|
| ENERO | | | | | 30.160,00 | | | | 30.160,00 |
| FEBRERO | | | | | 28.840,00 | | | | 28.840,00 |
| MARZO | | | | | 52.100,00 | | | 8.680,00 | 60.780,00 |
| ABRIL | 20.020,00 | | | | 17.740,00 | | | | 37.760,00 |
| MAYO | | | | | 35.460,00 | | | | 35.460,00 |
| JUNIO | | | | | 26.660,00 | | | | 26.660,00 |
| JULIO | | | | | | | 27.520,00 | | 27.520,00 |
| AGOSTO | | | | | 40.460,00 | | | | 40.460,00 |
| SEPTIEMBRE | | | | | 33.800,00 | | | | 33.800,00 |
| OCTUBRE | | 25.660,00 | | | 43.020,00 | | | 3.460,00 | 72.140,00 |
| NOVIEMBRE | | | | | 28.720,00 | | | | 28.720,00 |
| DICIEMBRE | | | | 12.520,00 | 14.020,00 | | | | 26.540,00 |
| STOCK | | | | | | | | | 0,00 |
| TOTAL | 20.020,00 | 25.660,00 | 0,00 | 12.520,00 | 350.980,00 | 0,00 | 27.520,00 | 12.140,00 | 448.840,00 |



CABILDO INSULAR DE LANZAROTE

ACTIVIDADES CLASIFICADAS Y RESIDUOS SÓLIDOS

TASA DE RECUPERACIÓN DE RESIDUOS PROCEDENTES DE LA BdB

| | RSU (Tn) | RECUPERACIÓN (Tn) | TASA DE RECUPERACIÓN (%) |
|--------------------|------------------|---------------------|--------------------------|
| ENERO | 7.881,26 | 30,16 | 0,383 |
| FEBRERO | 7.360,75 | 28,84 | 0,392 |
| MARZO | 8.498,28 | 60,78 | 0,715 |
| ABRIL | 8.121,46 | 37,76 | 0,465 |
| MAYO | 7.637,91 | 35,46 | 0,464 |
| JUNIO | 8.287,04 | 26,66 | 0,322 |
| JULIO | 9.019,51 | 27,52 | 0,305 |
| AGOSTO | 9.458,31 | 40,46 | 0,428 |
| SEPTIEMBRE | 8.658,81 | 33,8 | 0,390 |
| OCTUBRE | 8.593,90 | 72,14 | 0,839 |
| NOVIEMBRE | 8.040,77 | 28,72 | 0,357 |
| DICIEMBRE | 8.433,99 | 26,54 | 0,315 |
| STOCK | | 41,99 | |
| MEDIA ANUAL | 99.991,99 | 448,84 | 0,449 |



CABILDO INSULAR DE LANZAROTE

ACTIVIDADES CLASIFICADAS Y RESIDUOS SÓLIDOS

| | | | | | |
|---|-------------------------------------|-----------------|------------------|-------------------|-------------------|
| RU | RESIDUOS DOMICILIARIOS | BdB | | 99.991,99 | |
| | | RV | VOLUMINOSOS | 2.158,84 | |
| | | | RAEE | 238,96 | |
| | | FIRSE | PAPEL CARTÓN | 3.464,21 | |
| | | | ENVASES | 613,67 | |
| | | | VIDRIO | 2.514,40 | |
| | RPdH | PUNTOS LIMPIOS* | | | |
| | TOTAL RESIDUOS DOMICILIARIOS | | | | 108.982,07 |
| | RICSAs y RIA | RICSAs | | 14.142,14 | |
| | | ACEITE VEGETAL | | 612,69 | |
| MERs | | | 16,20 | | |
| RESIDUOS PROCEDENTES DE CENTROS SANITARIOS | | | 165,03 | | |
| TOTAL RICSAs | | | 14.936,06 | | |
| TOTAL RESIDUOS URBANOS | | | | 123.918,13 | |
| REU | VFU | | 1.522,84 | | |
| | NFU | | 598,30 | | |
| | LODOS | | 7.478,96 | | |
| TOTAL RESIDUOS ESPECIALES URBANOS | | | 24.536,16 | | |
| TOTAL RU + REU | | | | 148.454,29 | |
| RESIDUOS DE LA CONSTRUCCIÓN Y DEMOLICIÓN (RCD) | | | | 14.315,13 | |
| TOTAL TONELADAS DE RESIDUOS MUNICIPALES (RU+REU+RCD) | | | | 162.769,42 | |
| | | | | | |



CABILDO INSULAR DE LANZAROTE

ACTIVIDADES CLASIFICADAS Y RESIDUOS SÓLIDOS

CONTENERIZACIÓN AÑO 2010

| | ARRECIFE | HARÍA | SAN BARTOLOMÉ | TEGUISE | TÍAS | TINAJO | YAIZA | TOTAL |
|---------------------|------------|------------|---------------|------------|------------|-----------|------------|-------------|
| ENVASES | 139 | 35 | 65 | 117 | 92 | 30 | 61 | 539 |
| PAPEL/CARTÓN | 141 | 36 | 48 | 76 | 63 | 28 | 55 | 447 |
| VIDRIO | 111 | 45 | 64 | 148 | 136 | 22 | 136 | 662 |
| TOTAL | 391 | 116 | 177 | 341 | 291 | 80 | 252 | 1648 |

RATIOS AÑO 2010

| | ARRECIFE | HARÍA | SAN BARTOLOMÉ | TEGUISE | TÍAS | TINAJO | YAIZA | TOTAL |
|----------------|----------|----------|---------------|----------|----------|----------|----------|-----------------|
| POBLACIÓN | 59.768 | 5.486 | 18.584 | 31.145 | 39.796 | 6.950 | 28.286 | 190.015 |
| CONT/ENVASES | 139 | 35 | 65 | 117 | 92 | 30 | 61 | 539 |
| RATIO HAB/CONT | 429,9856 | 156,7429 | 285,9077 | 266,1966 | 432,5652 | 231,6667 | 463,7049 | 352,5325 |
| RATIO CONT/HAB | 0,0023 | 0,0064 | 0,0035 | 0,0038 | 0,0023 | 0,0043 | 0,0022 | 0,0028 |
| CONT/PAPEL | 141 | 36 | 48 | 76 | 63 | 28 | 55 | 447 |
| RATIO HAB/CONT | 423,8865 | 152,3889 | 387,1667 | 409,8026 | 631,6825 | 248,2143 | 514,2909 | 425,0895 |
| RATIO CONT/HAB | 0,0024 | 0,0066 | 0,0026 | 0,0024 | 0,0016 | 0,0040 | 0,0019 | 0,0024 |
| CONT/VIDRIO | 111 | 45 | 64 | 148 | 136 | 22 | 136 | 662 |
| RATIO HAB/CONT | 538,4505 | 121,9111 | 290,3750 | 210,4392 | 292,6176 | 315,9091 | 207,9853 | 287,0317 |
| RATIO CONT/HAB | 0,0019 | 0,0082 | 0,0034 | 0,0048 | 0,0034 | 0,0032 | 0,0048 | 0,0035 |



CABILDO INSULAR DE LANZAROTE

ACTIVIDADES CLASIFICADAS Y RESIDUOS SÓLIDOS

CONTENERIZACIÓN A 1 DE SEPTIEMBRE DE 2011

| | ARRECIFE | HARÍA | SAN BARTOLOMÉ | TEGUISE | TÍAS | TINAJO | YAIZA | TOTAL |
|---------------------|------------|------------|---------------|------------|------------|-----------|------------|--------------|
| ENVASES | 162 | 42 | 70 | 135 | 100 | 37 | 84 | 630 |
| PAPEL/CARTÓN | 162 | 45 | 64 | 109 | 104 | 34 | 78 | 596 |
| VIDRIO | 160 | 46 | 71 | 151 | 137 | 22 | 139 | 797 |
| TOTAL | 484 | 133 | 205 | 395 | 341 | 93 | 301 | 2.023 |

RATIOS A 1 DE SEPTIEMBRE DE 2011

| | ARRECIFE | HARÍA | SAN BARTOLOMÉ | TEGUISE | TÍAS | TINAJO | YAIZA | TOTAL |
|----------------|----------|----------|---------------|----------|----------|----------|----------|-----------------|
| POBLACIÓN | 58.943 | 5.502 | 18.233 | 32.088 | 41.095 | 6.843 | 30.330 | 193.034 |
| CONT/ENVASES | 162 | 42 | 70 | 135 | 100 | 37 | 84 | 630 |
| RATIO HAB/CONT | 363,8457 | 131,0000 | 260,4714 | 237,6889 | 410,9500 | 184,9459 | 361,0714 | 306,4032 |
| RATIO CONT/HAB | 0,0027 | 0,0076 | 0,0038 | 0,0042 | 0,0024 | 0,0054 | 0,0028 | 0,0033 |
| CONT/PAPEL | 162 | 45 | 64 | 109 | 104 | 34 | 78 | 596 |
| RATIO HAB/CONT | 363,8457 | 122,2667 | 284,8906 | 294,3853 | 395,1442 | 201,2647 | 388,8462 | 323,8826 |
| RATIO CONT/HAB | 0,0027 | 0,0082 | 0,0035 | 0,0034 | 0,0025 | 0,0050 | 0,0026 | 0,0031 |
| CONT/VIDRIO | 160 | 46 | 71 | 151 | 137 | 22 | 139 | 797 |
| RATIO HAB/CONT | 368,3938 | 119,6087 | 256,8028 | 212,5033 | 299,9635 | 311,0455 | 218,2014 | 242,2008 |
| RATIO CONT/HAB | 0,0027 | 0,0084 | 0,0039 | 0,0047 | 0,0033 | 0,0032 | 0,0046 | 0,0041 |



CABILDO INSULAR DE LANZAROTE

ACTIVIDADES CLASIFICADAS Y RESIDUOS SÓLIDOS

*Hay que tener en cuenta que en la isla hay un total de 60 contenedores de vidrio, tipo vacry, que usan exclusivamente bares y restaurantes, no se encuentran reflejados en los cálculos anteriores.

Nos encontramos por arriba de los ratios establecidos por ECOEMBES Y ECOVIDRIO

Envases: ECOEMBES 5 y 6,25 litros/hab. LANZAROTE: 8,25 y 10,47

Papel/Cartón: ECOEMBRES 6 Y 7,5 litros/hab. LANZAROTE 8,25 y 9,71

Vidrio: ECOVIDRIO 1 contenedor por cada 225 habitantes, LANZAROTE 1 cont. Cada 242,20 hab., con VACRY 1 cont. Cada 225,24 hab.



CABILDO INSULAR DE LANZAROTE

ACTIVIDADES CLASIFICADAS Y RESIDUOS SÓLIDOS