



**Gobierno
de Canarias**

Consejería de Empleo,
Políticas Sociales y Vivienda
Dirección General de Políticas Sociales
e Inmigración

Servicio de Gestión de Pensiones y Ayudas Integración

MEMORIA DEL 2018 DE LA PRESTACIÓN CANARIA DE INSERCIÓN



1. PROCEDIMIENTOS MAS IMPORTANTES:

- **EXPEDIENTES INICIADOS EN LOS AYUNTAMIENTOS (AÑO 2014-2018)**

Expedientes que se han iniciado en los aytos	Año de inicio del expediente en el ayuntamiento				
	Año 2014	Año 2015	Año 2016	Año 2017	Año 2018
Gran Canaria	3.203	3.025	2.961	2.576	1.948
Fuerteventura	82	65	109	58	82
Lanzarote	284	202	278	231	165
Tenerife	2.047	2.342	2.321	2.242	2.196
Gomera	12	6	13	12	15
La Palma	187	239	259	313	310
El Hierro	32	30	35	34	45
Total	5.847	5.909	5.976	5.466	4.761

Evolución de los expedientes que se han iniciado en los aytos

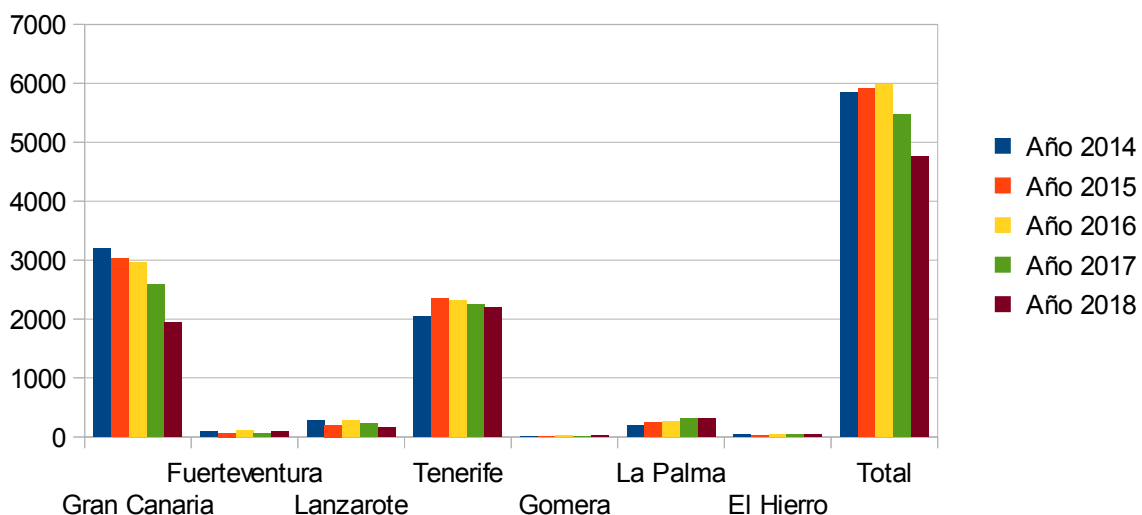



- EXPEDIENTES REMITIDOS A LA DIRECCIÓN GENERAL (AÑO 2014-2018)**

Expedientes que han entrado en la DG	Año de entrada en la dirección general del expediente				
	Año 2014	Año 2015	Año 2016	Año 2017	Año 2018
Gran Canaria	3.516	2.923	3.334	2.781	2.071
Fuerteventura	88	79	112	65	80
Lanzarote	329	204	286	231	182
Tenerife	2.025	2.373	2.369	2.160	2.315
Gomera	13	7	15	10	16
La Palma	185	245	261	314	307
El Hierro	38	49	37	30	47
Total	6.194	5.880	6.414	5.591	5.018

Evolución de los expedientes remitidos a la DG

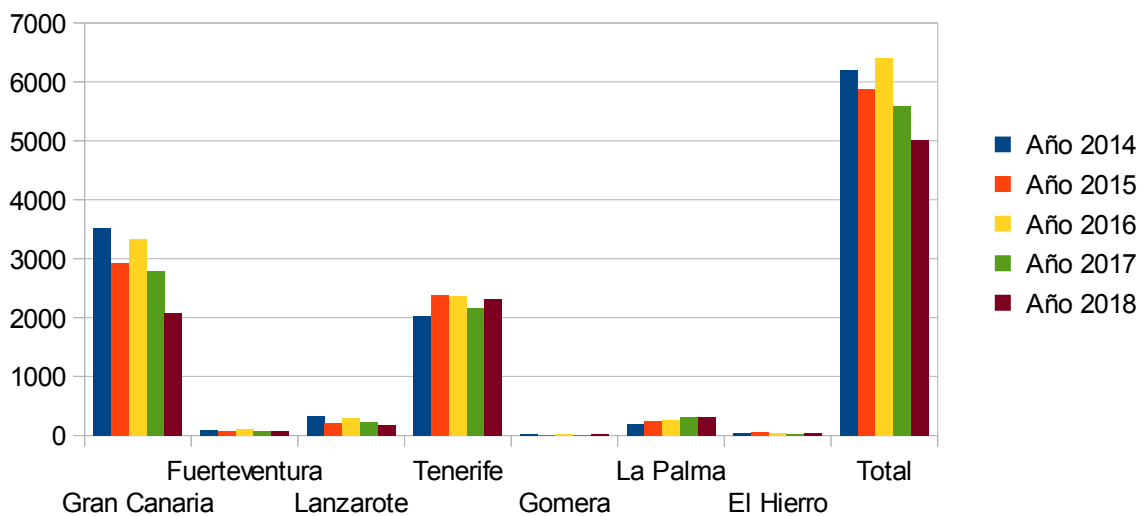



• **EXPEDIENTES RESUELTOS POR LA DIRECCIÓN GENERAL. (AÑO 2014-2018)**

Expedientes resueltos	Año de resolución del expediente				
	2014	2015	2016	2017	2018
Gran Canaria	2.865	5.626	3.278	3.175	2.060
Fuerteventura	95	143	115	75	75
Lanzarote	265	493	245	282	175
Tenerife	1.751	3.624	2.492	2.128	2.371
Gomera	12	14	12	13	15
La Palma	133	317	261	319	292
El Hierro	31	58	38	32	40
Total	5.152	10.275	6.441	6.024	5.028

Evolución de los expedientes resueltos por la DG

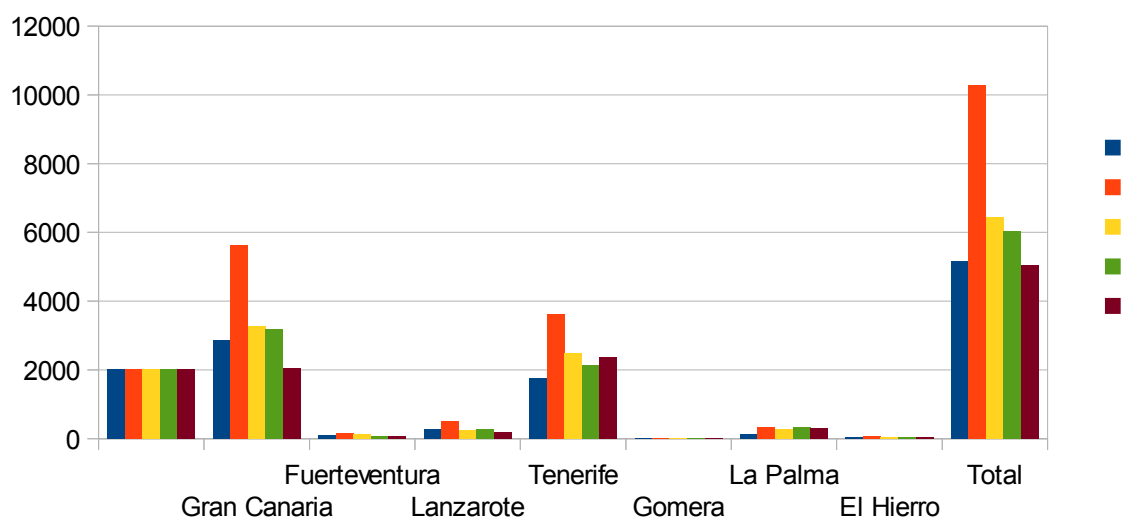



• **SENTIDO DE LAS RESOLUCIONES DE LAS SOLICITUDES DE NUEVAS ALTAS (AÑO 2017-2018)**

Sentido de la resolución. Nuevas altas	Año resolución									
	2017					2018				
	Sentido de la resolución				Recuento	Sentido de la resolución				Recuento
	Favorable		Desfavorable o desestimada			Favorable		Desfavorable o desestimada		
Recuento	% subtabla	Recuento	% subtabla	Recuento	% subtabla	Recuento	% subtabla	Recuento	% subtabla	
Gran Canaria	2.357	74,2%	818	25,8%	3.175	1.543	74,9%	517	25,1%	2.060
Fuerteventura	47	62,7%	28	37,3%	75	55	73,3%	20	26,7%	75
Lanzarote	197	69,9%	85	30,1%	282	123	70,3%	52	29,7%	175
Tenerife	1.651	77,6%	477	22,4%	2.128	1.806	76,2%	565	23,8%	2.371
Gomera	10	76,9%	3	23,1%	13	7	46,7%	8	53,3%	15
La Palma	243	76,2%	76	23,8%	319	220	75,3%	72	24,7%	292
El Hierro	14	43,8%	18	56,3%	32	16	40,0%	24	60,0%	40
Total	4.519	75,0%	1.505	25,0%	6.024	3.770	75,0%	1.258	25,0%	5.028

Sentido de la resolución. Año 2018. Nuevas altas

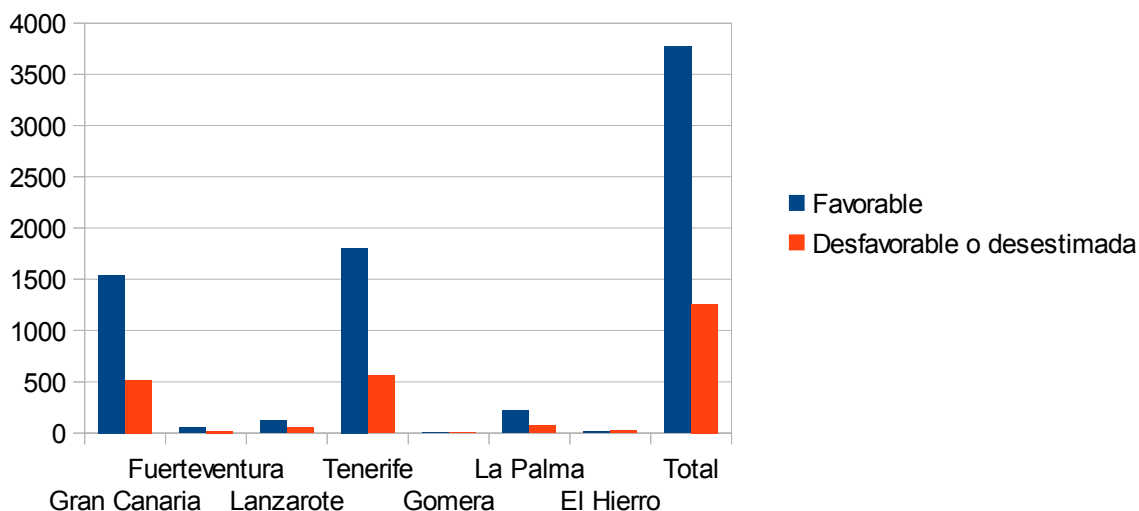

• **SOLICITUDES DE RENOVACIÓN : 1ª , 2ª y 3ª (AÑO 2017-2018)**

Nº de la renovación	Año 2017				Año 2018			
	Número de renovación			Total	Número de renovación			Total
	Primera	Segunda	Tercera		Primera	Segunda	Tercera	
Gran Canaria	2.713	2.456	3	5.172	2.149	2.071	4	4.224
Fuerteventura	103	85		188	40	45	1	86
Lanzarote	215	127	3	345	148	134		282
Tenerife	2.124	1.954	3	4.081	1.664	1.474	3	3.141
Gomera	3	7		10	10	1		11
La Palma	246	204		450	222	189	3	414
El Hierro	26	12		38	14	24		38
Total	5.430	4.845	9	10.284	4.247	3.938	11	8.196



Solicitudes de renovaciones. 2018

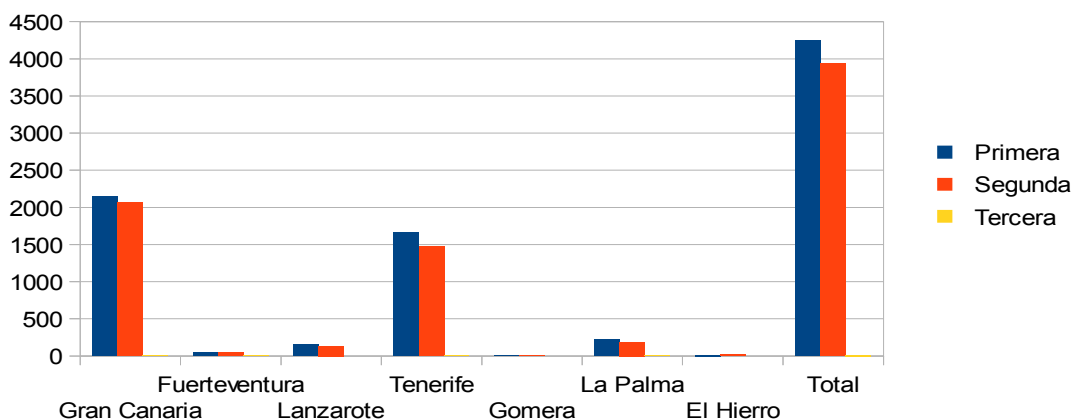

• SENTIDO DE LAS RESOLUCIONES DE RENOVACIÓN (AÑO 2017-2018)

Sentido de las renovaciones	2017					2018				
	Sentido resolución				Total	Sentido resolución				Total
Desfavorable	Favorable	Favorable con modificación de cuantía	Favorable con suspensión	Desfavorable		Favorable	Favorable con modificación de cuantía	Favorable con suspensión		
Gran Canaria	247	4.179	499	247	5.172	142	3.027	795	260	4.224
Fuerteventura	5	157	12	14	188	6	64	9	7	86
Lanzarote	48	246	28	23	345	24	213	40	5	282
Tenerife	163	3.370	351	197	4.081	73	2.358	549	161	3.141
Gomera	1	7	2		10	1	5	2	3	11
La Palma	10	380	34	26	450	6	316	62	30	414
El Hierro		30	4	4	38	3	30	4	1	38
Total	474	8.369	930	511	10.284	255	6.013	1.461	467	8.196

Sentido de las resoluciones de Renovación

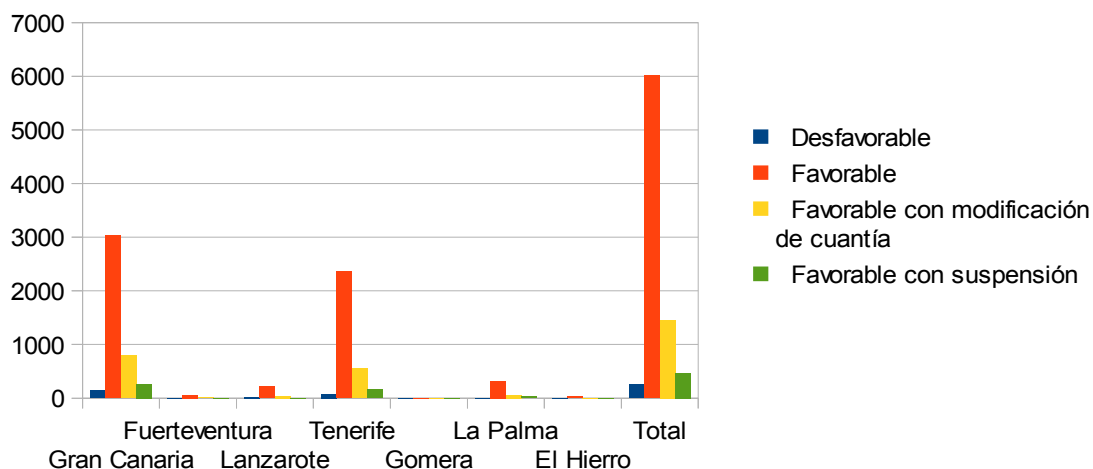



ANEXO MUNICIPAL AL APARTADO 1:

Expedientes que se han iniciado en los aytos	Año de inicio del expediente en el ayuntamiento				
	Año 2014	Año 2015	Año 2016	Año 2017	Año 2018
Las Palmas de Gran Canaria	1.678	1.591	1.416	1.315	943
Agate	22	17	18	25	13
Aquímes	139	141	152	120	90
Antigua	14	10	8	6	13
Arrecife	223	140	218	166	126
Artenara			2		
Aruca	157	95	118	89	88
Betancuria		1	1		
Firgas	29	12	22	20	16
Galdar	82	76	101	90	71
Haria	4	1	3	9	5
Ingenio	119	129	97	100	75
Mogan	44	48	25	17	22
Moya	41	29	47	28	31
Oliva La	10	9	15	10	10
Pajara	9	4	13	7	6
Puerto del Rosario	32	23	60	15	27
San Bartolome de Lanzarote	18	14	18	17	10
San Bartolome de Tirajana	79	95	85	60	80
Aldea de San Nicolás (La)	3	4	2	8	9
Santa Brigida	42	44	48	27	31
Santa Lucía de Tirajana	271	257	303	204	126
Santa Maria de Guía de Gran Can	57	46	47	41	36
Teguise	26	13	16	14	11
Tejeda	3	1	3	5	2
Telde	369	391	367	347	233
Teror	24	17	57	45	46
Tías	4	12	6	9	5
Tinajo	5	11	5	2	1
Tuineje	17	18	12	20	26
Valsequillo de Gran Canaria	22	10	14	12	17
Valleseco	5	11	10	10	11
Vega de San Mateo	17	11	27	13	8
Yaiza	4	11	12	14	7
Santa Cruz de Tenerife	547	847	684	803	852
Adeje	2	3	7	4	1
Agulo		1	1		
Alajero	1	1			
Arafo	13	22	7	9	5
Anco	12	10	8	10	10
Arona	40	123	180	162	192
Barlovento	3	5	1	2	3
Breña Alta	21	23	14	16	17
Breña Baja	15	9	11	13	9
Buenavista del Norte	14	22	20	25	10
Candelaria	95	81	100	74	69
Fasnia	15	10	11	8	6
Frontera	19	17	18	14	27
Fuencaliente					1
Garachico	13	10	22	16	12
Garafía	2	2	6	6	3
Granadilla de Abona	161	128	78	52	69
Guancha (La)	7	10	11	8	2
Guía de Isora	8	7	7	17	45
Güímar	29	32	27	12	39
Hermigua	3	2	1	2	
Icod de los Vinos	71	35	42	25	33
Laguna (La)	459	453	543	473	424
Llanos de Aridane (Los)	61	80	93	121	145
Matanza de Acentejo (La)	20	12	11	17	19
Mazo	3	6	14	7	4
Orotava (La)	93	95	124	125	104
Paso (El)	26	35	31	40	29
Pinar (El)	1	3	12	6	5
Puerto de la Cruz	108	124	133	123	116
Puntagorda	3	1	4	9	3
Puntallana	4	5	4	4	3
Realejos (Los)	99	80	77	68	53
Rosario (El)	34	32	36	35	17
San Andres y Sauces		1	1	2	1
San Juan de la Rambla	9	9	9	7	10
San Miguel	9	11	10	11	7
San Sebastian de la Gomera	1	1	4	2	9
Santa Cruz de la Palma	27	38	53	62	61
Santa Ursula	30	48	57	52	38
Santiago del Teide	2	13	10	16	
Sauzal (El)	33	21	18	26	20
Silos (Los)	16	16	15	14	7
Tacoronte	79	55	37	10	7
Tanque (El)	1	2	4	10	6
Tazacorte	13	21	18	18	26
Tegueste	7	11	11	6	8
Tijarafe	9	13	9	13	5
Valverde del Hierro	12	10	5	14	13
Valle Gran Rey	5		3	4	5
Vallehermoso	2	1	4	4	1
Victoria de Acentejo (La)	19	20	22	23	15
Vilaflor	2			1	
Total	5.847	5.909	5.976	5.466	4.761



Expedientes que han entrado en la DG	Año de entrada en la dirección general del expediente				
	Año 2014	Año 2015	Año 2016	Año 2017	Año 2018
Las Palmas de Gran Canaria	1.911	1.411	1.777	1.430	1.041
Agate	23	17	19	24	14
Agüimes	159	146	145	135	95
Antigua	14	11	9	5	11
Arrecife	260	143	221	161	142
Artenara			2		
Arucas	154	98	140	81	101
Betancuría					
Firgas	28	15	19	21	15
Galdar	95	78	99	100	67
Haria	3	4	2	11	4
Ingenio	120	132	97	98	77
Mogan	43	46	30	21	25
Moya	45	35	44	36	25
Oliva La	10	8	16	12	10
Pajara	8	7	13	7	6
Puerto del Rosario	39	29	61	24	25
San Bartolome de Lanzarote	23	14	17	19	11
San Bartolome de Tirajana	82	91	100	58	81
Aldea de San Nicolás (La)	3	3	3	9	8
Santa Brigida	41	48	46	29	32
Santa Lucía de Tirajana	331	304	276	242	131
Santa Maria de Guía de Gran Can	59	37	56	41	38
Teguise	24	14	18	14	10
Tejeda	3	2	4	4	2
Teide	341	413	383	358	244
Teror	27	17	45	57	38
Tías	3	14	7	9	5
Tinajo	7	10	6	2	1
Tuineje	17	24	13	17	28
Valsequillo de Gran Canaria	24	10	14	12	17
Valleseco	7	8	10	11	11
Vega de San Mateo	20	12	25	14	9
Yaiza	9	5	15	15	9
Santa Cruz de Tenerife	529	879	698	711	877
Adeje	3	3	4	5	
Agulo		1	1		
Alajero	1	2			
Arafo	17	21	9	8	6
Arico	11	13	10	11	10
Arona	43	93	186	150	216
Barlovento	3	5		3	3
Breña Alta	27	23	13	17	18
Breña Baja	15	10	11	13	9
Buenavista del Norte	14	24	18	20	17
Candelaria	101	88	94	73	79
Fasnia	18	10	6	9	8
Frontera	20	28	22	11	26
Fuencaliente					
Garachico	13	12	22	15	12
Garafia	3	2	5	7	3
Granadilla de Abona	189	132	80	49	76
Guancha (La)	9	11	10	9	2
Guía de Isora	7	9	11	16	44
Gúímar	31	32	26	12	41
Hermigua	3	2	1	2	
Icod de los Vinos	74	38	41	21	35
Laguna (La)	442	457	532	483	447
Llanos de Aridane (Los)	52	87	86	118	138
Matanza de Acentejo (La)	30	18	13	16	20
Mazo	8	6	16	5	6
Orotava (La)	96	97	122	132	101
Paso (El)	22	20	44	38	35
Pinar (El)	1	11	9	5	8
Puerto de la Cruz	96	68	171	138	117
Puntagorda	3		3	11	2
Puntallana	6	6	2	6	3
Realejos (Los)	103	91	76	72	57
Rosario (El)	29	37	40	35	17
San Andres y Sauces		1	1	2	1
San Juan de la Rambla	11	10	8	7	11
San Miguel	11	11	10	11	8
San Sebastian de la Gomera	1		5	2	9
Santa Cruz de la Palma	26	47	53	64	59
Santa Ursula	23	51	61	51	41
Santiago del Teide	2	12	11	10	1
Sauzal (El)	17	39	15	29	24
Silos (Los)	10	21	14	13	9
Tacoronte	68	59	41	15	9
Tanque (El)	2	3	4	11	6
Tazacorte	12	24	17	19	23
Teguete	7	10	12	6	8
Tijarafe	8	14	10	11	7
Valverde del Hierro	17	10	6	14	13
Valle Gran Rey	4	1	3	4	5
Vallehermoso	4	1	5	2	2
Victoria de Acentejo (La)	17	24	24	21	16
Vilaflor	2			1	
Total	6.194	5.880	6.414	5.591	5.018



Expedientes resueltos	Año de resolución del expediente				
	2014	2015	2016	2017	2018
Las Palmas de Gran Canaria	1.357	2.928	1.788	1.641	1.048
Agaete	18	32	17	25	16
Agüimes	128	263	134	156	91
Antigua	13	25	11	2	12
Arrecife	226	363	196	206	134
Artenara			2		
Aucas	134	249	133	94	102
Betancuria					
Firgas	22	38	24	24	13
Galdar	57	158	92	111	69
Haria	1	9	1	10	5
Ingenio	115	229	94	110	70
Mogan	31	69	32	26	21
Moya	34	52	46	38	22
Oliva La	11	14	17	14	11
Pajara	8	12	14	9	5
Puerto del Rosario	45	59	56	33	23
San Bartolome de Lanzarote	9	33	10	24	12
San Bartolome de Tirajana	73	171	97	69	83
Aldea de San Nicolás (La)		4	4	10	6
Santa Brigida	32	70	49	40	24
Santa Lucía de Tirajana	347	477	273	272	139
Santa María de Guía de Gran Can	45	97	52	51	37
Teguise	10	41	12	16	9
Tejeda	1	3	2	6	3
Telde	397	693	356	387	254
Teror	39	28	42	64	32
Tías	10	21	7	9	5
Tinajo	4	11	7	3	1
Tuineje	18	33	17	17	24
Valsequillo de Gran Canaria	19	33	10	17	13
Valleseco	5	10	11	12	10
Vega de San Mateo	11	22	20	22	7
Yaiza	5	15	12	14	9
Santa Cruz de Tenerife	519	1.212	837	619	1.001
Adeje	10	4	3	6	
Agulo		1	1		
Alajero	2	2			
Arafo	23	29	13	5	10
Arico	17	18	11	11	10
Arona	43	92	158	177	148
Barlovento		6	1	3	3
Breña Alta	13	43	11	18	18
Breña Baja	14	18	11	11	6
Buenavista del Norte	15	31	21	19	16
Candelaria	67	162	89	86	74
Fasnia	13	17	6	7	10
Frontera	17	29	22	15	22
Fuencaliente					
Garachico	11	21	21	15	10
Garafia	5	5	3	8	5
Granadilla de Abona	179	245	94	47	80
Guancha (La)	11	12	10	7	4
Guía de Isora	1	13	14	12	39
Gúímar	13	56	27	16	26
Hermigua	1	4	1	2	
Icod de los Vinos	28	85	30	31	36
Laguna (La)	360	765	525	499	439
Llanos de Aridane (Los)	31	103	85	119	130
Matanza de Acentejo (La)	12	38	12	9	24
Mazo	6	10	16	5	6
Orotava (La)	109	162	118	120	110
Paso (El)	18	17	50	41	35
Pinar (El)	1	11	9	5	8
Puerto de la Cruz	72	126	164	147	121
Puntagorda	1	3	3	9	4
Puntallana	5	8	2	7	4
Realejos (Los)	80	156	84	81	50
Rosario (El)	39	54	31	37	25
San Andres y Sauces				3	
San Juan de la Rambla	10	11	8	9	11
San Miguel	6	22	10	8	12
San Sebastian de la Gomera	3		2	6	9
Santa Cruz de la Palma	21	54	51	68	53
Santa Ursula	16	48	62	54	42
Santiago del Teide	5	12	11	11	1
Sauzal (El)	6	47	18	26	23
Silos (Los)	5	24	20	14	6
Tacoronte	49	113	47	16	12
Tanque (El)	2	1	6	11	6
Tazacorte	7	34	18	17	20
Tegueste	7	14	12	8	6
Tijarafe	12	16	10	10	8
Valverde del Hierro	13	18	7	12	10
Valle Gran Rey	1	4	3	4	4
Vallehermoso	5	3	5	1	2
Victoria de Acentejo (La)	22	32	30	19	19
Vilafior	1	2		1	
Total	5.152	10.275	6.441	6.024	5.028



Sentido de la resolución. Nuevas altas	Año resolución									
	2017					2018				
	Sentido de la resolución				Total	Sentido de la resolución				Total
	Favorable		Desfavorable o desestimada		Recuento	Favorable		Desfavorable o desestimada		Recuento
Recuento	% subtabla	Recuento	% subtabla	Recuento		% subtabla	Recuento	% subtabla		
Las Palmas de Gran Canaria	1.194	72,8%	447	27,2%	1.641	797	76,0%	251	24,0%	1.048
Agate	23	92,0%	2	8,0%	25	13	81,3%	3	18,8%	16
Agüimes	123	78,8%	33	21,2%	156	63	69,2%	28	30,8%	91
Antigua	1	50,0%	1	50,0%	2	10	83,3%	2	16,7%	12
Arrecife	143	69,4%	63	30,6%	206	95	70,9%	39	29,1%	134
Arucas	76	80,9%	18	19,1%	94	91	89,2%	11	10,8%	102
Firgas	19	79,2%	5	20,8%	24	10	76,9%	3	23,1%	13
Galdar	91	82,0%	20	18,0%	111	54	78,3%	15	21,7%	69
Haria	6	60,0%	4	40,0%	10	5	100,0%			5
Ingenio	99	90,0%	11	10,0%	110	53	75,7%	17	24,3%	70
Mogan	13	50,0%	13	50,0%	26	15	71,4%	6	28,6%	21
Moya	29	76,3%	9	23,7%	38	15	68,2%	7	31,8%	22
Oliva La	12	85,7%	2	14,3%	14	8	72,7%	3	27,3%	11
Pajara	6	66,7%	3	33,3%	9	3	60,0%	2	40,0%	5
Puerto del Rosario	17	51,5%	16	48,5%	33	18	78,3%	5	21,7%	23
San Bartolome de Lanzarote	15	62,5%	9	37,5%	24	9	75,0%	3	25,0%	12
San Bartolome de Tirajana	58	84,1%	11	15,9%	69	70	84,3%	13	15,7%	83
Aldea de San Nicolás (La)	9	90,0%	1	10,0%	10	5	83,3%	1	16,7%	6
Santa Brigida	33	82,5%	7	17,5%	40	21	87,5%	3	12,5%	24
Santa Lucía de Tirajana	143	52,6%	129	47,4%	272	64	46,0%	75	54,0%	139
Santa Maria de Guia de Gran Can	42	82,4%	9	17,6%	51	25	67,6%	12	32,4%	37
Teguise	13	81,3%	3	18,8%	16	8	88,9%	1	11,1%	9
Tejeda	3	50,0%	3	50,0%	6	2	66,7%	1	33,3%	3
Telde	334	86,3%	53	13,7%	387	193	76,0%	61	24,0%	254
Teror	32	50,0%	32	50,0%	64	23	71,9%	9	28,1%	32
Tías	9	100,0%			9	3	60,0%	2	40,0%	5
Tinajo	3	100,0%			3			1	100,0%	1
Tuineje	11	64,7%	6	35,3%	17	16	66,7%	8	33,3%	24
Valsequillo de Gran Canaria	13	76,5%	4	23,5%	17	12	92,3%	1	7,7%	13
Valleseco	10	83,3%	2	16,7%	12	10	100,0%			10
Vega de San Mateo	13	59,1%	9	40,9%	22	7	100,0%			7
Yaiza	8	57,1%	6	42,9%	14	3	33,3%	6	66,7%	9
Santa Cruz de Tenerife	488	78,8%	131	21,2%	619	763	76,2%	238	23,8%	1.001
Adeje	5	83,3%	1	16,7%	6					
Arafo	4	80,0%	1	20,0%	5	6	60,0%	4	40,0%	10
Arico	7	63,6%	4	36,4%	11	6	60,0%	4	40,0%	10
Arona	134	75,7%	43	24,3%	177	119	80,4%	29	19,6%	148
Barlovento	3	100,0%			3	2	66,7%	1	33,3%	3
Breña Alta	14	77,8%	4	22,2%	18	12	66,7%	6	33,3%	18
Breña Baja	10	90,9%	1	9,1%	11	4	66,7%	2	33,3%	6
Buenavista del Norte	14	73,7%	5	26,3%	19	8	50,0%	8	50,0%	16
Candelaria	67	77,9%	19	22,1%	86	58	78,4%	16	21,6%	74
Fasnia	6	85,7%	1	14,3%	7	6	60,0%	4	40,0%	10
Frontera	8	53,3%	7	46,7%	15	8	36,4%	14	63,6%	22
Garachico	11	73,3%	4	26,7%	15	6	60,0%	4	40,0%	10
Garafia	4	50,0%	4	50,0%	8	5	100,0%			5
Granadilla de Abona	38	80,9%	9	19,1%	47	57	71,3%	23	28,8%	80
Guancha (La)	5	71,4%	2	28,6%	7	2	50,0%	2	50,0%	4
Guia de Isora	7	58,3%	5	41,7%	12	34	87,2%	5	12,8%	39
Güímar	10	62,5%	6	37,5%	16	23	88,5%	3	11,5%	26
Hermigua	2	100,0%			2					
Icod de los Vinos	26	83,9%	5	16,1%	31	25	69,4%	11	30,6%	36
Laguna (La)	405	81,2%	94	18,8%	499	338	77,0%	101	23,0%	439
Llanos de Aridane (Los)	98	82,4%	21	17,6%	119	96	73,8%	34	26,2%	130
Matanza de Acentejo (La)	4	44,4%	5	55,6%	9	18	75,0%	6	25,0%	24
Mazo	3	60,0%	2	40,0%	5	6	100,0%			6
Orotava (La)	99	82,5%	21	17,5%	120	86	78,2%	24	21,8%	110
Paso (El)	27	65,9%	14	34,1%	41	22	62,9%	13	37,1%	35
Pinar (El)	1	20,0%	4	80,0%	5	2	25,0%	6	75,0%	8
Puerto de la Cruz	99	67,3%	48	32,7%	147	91	75,2%	30	24,8%	121
Puntagorda	6	66,7%	3	33,3%	9	3	75,0%	1	25,0%	4
Puntallana	3	42,9%	4	57,1%	7	3	75,0%	1	25,0%	4
Realejos (Los)	64	79,0%	17	21,0%	81	36	72,0%	14	28,0%	50
Rosario (El)	26	70,3%	11	29,7%	37	19	76,0%	6	24,0%	25
San Andres y Sauces	2	66,7%	1	33,3%	3					
San Juan de la Rambla	5	55,6%	4	44,4%	9	5	45,5%	6	54,5%	11
San Miguel	7	87,5%	1	12,5%	8	7	58,3%	5	41,7%	12
San Sebastian de la Gomera	3	50,0%	3	50,0%	6	6	66,7%	3	33,3%	9
Santa Cruz de la Palma	54	79,4%	14	20,6%	68	47	88,7%	6	11,3%	53
Santa Ursula	39	72,2%	15	27,8%	54	34	81,0%	8	19,0%	42
Santiago del Teide	9	81,8%	2	18,2%	11	1	100,0%			1
Sauzal (El)	19	73,1%	7	26,9%	26	17	73,9%	6	26,1%	23
Silos (Los)	9	64,3%	5	35,7%	14	4	66,7%	2	33,3%	6
Tacoronte	14	87,5%	2	12,5%	16	11	91,7%	1	8,3%	12
Tanque (El)	9	81,8%	2	18,2%	11	5	83,3%	1	16,7%	6
Tazacorte	12	70,6%	5	29,4%	17	15	75,0%	5	25,0%	20
Teguete	6	75,0%	2	25,0%	8	5	83,3%	1	16,7%	6
Tijarafe	7	70,0%	3	30,0%	10	5	62,5%	3	37,5%	8
Valverde del Hierro	5	41,7%	7	58,3%	12	6	60,0%	4	40,0%	10
Valle Gran Rey	4	100,0%			4	1	25,0%	3	75,0%	4
Vallehermoso	1	100,0%			1			2	100,0%	2
Victoria de Acentejo (La)	14	73,7%	5	26,3%	19	16	84,2%	3	15,8%	19
Vilaflor	1	100,0%			1					
Total	4.519	75,0%	1.505	25,0%	6.024	3.770	75,0%	1.258	25,0%	5.028



Nº de la renovación	Año 2017				Año 2018			
	Número de renovación			Total	Número de renovación			Total
	Primera	Segunda	Tercera		Primera	Segunda	Tercera	
Las Palmas de Gran Canaria	1.450	1.292		2.742	1.104	1.060	1	2.165
Agüete	13	8		21	16	16		32
Agüimes	133	105		238	114	101		215
Antigua	12	12		24	1	5		6
Arrecife	171	89	3	263	102	99		201
Arucas	106	105		211	74	90		164
Firgas	20	20		40	17	18		35
Galdar	97	81	1	179	78	80		158
Haria		2		2	5			5
Ingenio	80	117		197	82	58		140
Mogan	24	34		58	11	9		20
Moya	18	21		39	28	21		49
Oliva La	11	7		18	11	10		21
Pajara	11	8		19	5	4		9
Puerto del Rosario	44	29		73	14	21		35
San Bartolome de Lanzarote	11	12		23	13	11		24
San Bartolome de Tirajana	121	101		222	54	56		110
Aldea de San Nicolás (La)	4	3		7	6	4		10
Santa Brigida	30	41		71	24	27		51
Santa Lucía de Tirajana	139	121	2	262	119	125	3	247
Santa Maria de Guía	45	42		87	33	32		65
Teguise	8	9		17	9	8		17
Tejeda	1	1		2	2	1		3
Telde	368	319		687	327	313		640
Teror	39	19		58	31	33		64
Tias	9	3		12	9	6		15
Tinajo	8	6		14	2	1		3
Tuineje	25	29		54	9	5	1	15
Valsequillo de Gran Canaria	6	7		13	12	12		24
Valleseco	6	9		15	7	6		13
Vega de San Mateo	13	10		23	10	9		19
Yaiza	8	6		14	8	9		17
Santa Cruz de Tenerife	852	803		1.655	527	448		975
Adeje	1	1		2	5	2		7
Agulo	1	1		2				
Arafo	12	17		29	5	6		11
Arico	5	3		8	5			5
Arona	132	78		210	136	131	2	269
Barlovento	3	3		6	3			3
Breña Alta	22	18		40	11	11	3	25
Breña Baja	11	9		20	11	7		18
Buenavista del Norte	15	11		26	9	9		18
Candelaria	64	71		135	67	65		132
Fasnia	8	4		12	8	6		14
Frontera	10	5		15	9	12		21
Garachico	13	6		19	12	12		24
Garafía	4	4		8	5	3		8
Granadilla de Abona	80	90	2	172	31	21		52
Guancha (La)	6	10		16	5	6		11
Guía de Isora	10	6		16	6	3		9
Güímar	20	27		47	16	21		37
Hermigua	1	2		3	2			2
Icod de los Vinos	27	32		59	32	30	1	63
Laguna (La)	400	400		800	388	344		732
Llanos de Aridane (Los)	72	78		150	84	62		146
Matanza de Acentejo (La)	9	9		18	5	3		8
Mazo	13	6		19	4	10		14
Orotava (La)	92	88		180	97	97		194
Paso (El)	34	21		55	33	26		59
Pinar (El)	7	1		8	1	8		9
Puerto de la Cruz	114	67		181	96	104		200
Puntagorda	2	1		3	5	2		7
Puntallana	2	1		3	1			1
Realejos (Los)	63	63		126	56	48		104
Rosario (El)	28	21		49	28	17		45
San Juan de la Rambla	6	6		12	4	6		10
San Miguel	5	5		10	6	2		8
San Sebastian de la Gomera					2			2
Santa Cruz de la Palma	47	31		78	47	43		90
Santa Úrsula	40	29		69	45	28		73
Santiago del Teide	7	4		11	2			2
Sauzal (El)	13	16	1	30	17	8		25
Silos (Los)	12	13		25	8	7		15
Tacoronte	64	56		120	14	22		36
Tanque (El)	2			2	8	4		12
Tazacorte	25	24		49	12	16		28
Tegueste	6	3		9	9	8		17
Tijarafe	11	8		19	6	9		15
Valverde del Hierro	9	6		15	4	4		8
Valle Gran Rey	1	4		5	5	1		6
Vallehermoso					1			1
Victoria de Acentejo (La)	18	15		33	17	16		33
Vilaflor								
Total	5.430	4.845	9	10.284	4.247	3.938	11	8.196



Sentido de las renovaciones	2017					2018				
	Sentido resolución				Total	Sentido resolución				Total
	Desfavorable	Favorable	Favorable con modificación de cuantía	Favorable con suspensión		Desfavorable	Favorable	Favorable con modificación de cuantía	Favorable con suspensión	
Las Palmas de Gran Canaria	141	2.180	292	129	2.742	78	1.559	419	109	2.165
Agüete		17	1	3	21		24	7	1	32
Agüimes	10	188	22	18	238	3	146	44	22	215
Antigua		18	3	3	24		4	1	1	6
Arrecife	45	183	22	13	263	20	145	32	4	201
Arucas	12	169	21	9	211		118	35	11	164
Firgas		35	3	2	40	1	26	7	1	35
Galdar	4	146	21	8	179	1	111	36	10	158
Haria		2			2	2	3			5
Ingenio	2	167	20	8	197	7	99	20	14	140
Mogan	1	48	5	4	58	1	15	2	2	20
Moya	1	32	5	1	39	1	33	10	5	49
Oliva La		17		1	18		18	1	2	21
Pajara	1	16		2	19	2	4	2	1	9
Puerto del Rosario	1	63	3	6	73	3	27	3	2	35
San Bartolome de Lanzarote	1	21	1		23	1	21	2		24
San Bartolome de Tirajana	5	204	7	6	222	2	89	14	5	110
Aldea de San Nicolás (La)	2	4		1	7		8		2	10
Santa Brigida	2	59	4	6	71	2	30	16	3	51
Santa Lucía de Tirajana	13	200	36	13	262	15	171	41	20	247
Santa María de Guía	4	78	4	1	87	2	44	11	8	65
Teguise		9	1	7	17		14	3		17
Tejeda		1		1	2		3			3
Telde	50	556	51	30	687	28	456	115	41	640
Teror		53	2	3	58	1	48	11	4	64
Tías	2	9	1		12	1	11	2	1	15
Tinajo		10	1	3	14		3			3
Tuineje	3	43	6	2	54	1	11	2	1	15
Valsequillo de Gran Canaria		13			13		20	3	1	24
Valleseco		14	1		15		12	1		13
Vega de San Mateo		15	4	4	23		15	3	1	19
Yaiza		12	2		14		16	1		17
Santa Cruz de Tenerife	65	1.389	133	68	1.655	26	714	191	44	975
Adeje		2			2		5	1	1	7
Agulo			2		2					
Arafo		21	3	5	29	1	8	2		11
Arico	2	5	1		8	1	3	1		5
Arona	11	179	12	8	210	6	215	39	9	269
Barlovento		5		1	6		1		2	3
Breña Alta	1	26	8	5	40	4	11	5	5	25
Breña Baja		18	1	1	20		16	2		18
Buenavista del Norte	1	20	4	1	26	1	12	2	3	18
Candelaria	5	108	18	4	135	1	105	20	6	132
Fasnia	1	11		1	12		11	3		14
Frontera		11	3	1	15	2	15	3	1	21
Garachico		13	2	4	19	1	11	10	2	24
Garafía		8			8		6	1	1	8
Granadilla de Abona	15	129	17	11	172	3	40	5	4	52
Guancha (La)	1	15			16		9	2		11
Guía de Isora	1	13	1	1	16		7	2		9
Güímar		34	10	3	47		26	8	3	37
Hermigua	1	2			3	1			1	2
Icod de los Vinos		46	6	7	59	2	52	7	2	63
Laguna (La)	27	678	65	30	800	24	557	113	38	732
Llanos de Aridane (Los)	4	133	7	6	150		118	20	8	146
Matanza de Acentejo (La)	1	16	1		18		7	1		8
Mazo		17	2		19		13	1		14
Orotava (La)		154	13	13	180	1	144	37	12	194
Paso (El)	1	42	7	5	55		46	10	3	59
Pinar (El)		7	1		8		8	1		9
Puerto de la Cruz	6	151	15	9	181	3	154	30	13	200
Puntagorda		2		1	3		6		1	7
Puntallana		2		1	3		1			1
Realejos (Los)	15	97	10	4	126	2	76	19	7	104
Rosario (El)	3	34	5	7	49		36	8	1	45
San Juan de la Rambla		12			12		8	2		10
San Miguel		8	1	1	10		6	1	1	8
San Sebastian de la Gomera									2	2
Santa Cruz de la Palma	2	63	8	5	78	2	63	17	8	90
Santa Úrsula	3	55	5	6	69		58	12	3	73
Santiago del Teide	1	9		1	11	1	1			2
Sauzal (El)	2	24	3	1	30		13	9	3	25
Silos (Los)	1	20	2	2	25		10	5		15
Tacoronte	1	91	20	8	120		23	10	3	36
Tanque (El)	1		1		2		12			12
Tazacorte	2	46	1		49		21	5	2	28
Tegueste		8	1		9		11	5	1	17
Tijarafe		18		1	19		14	1		15
Valverde del Hierro		12		3	15	1	7			8
Valle Gran Rey		5			5		4	2		6
Vallehermoso							1			1
Victoria de Acentejo (La)		28	2	3	33		24	4	5	33
Vilaflor										
Total	474	8.369	930	511	10.284	255	6.013	1.461	467	8.196



2. NÓMIMAS PAGADAS EN EL 2017 y 2018 : NÚMERO, COSTE Y PRESTACIÓN MEDIA

Nóminas pagadas	2017				2018			
	Frecuencia	Porcentaje	Valor nóminas	Valor medio nóminas	Frecuencia	Porcentaje	Valor nóminas	Valor medio nóminas
Gran Canaria	55.246	51,0%	26.996.077,94 €	488,65 €	40.478,00 €	47,70 €	20.355.568,41 €	502,88 €
Fuerteventura	1.653	1,5%	798.744,56 €	483,21 €	982,00 €	1,20 €	498.266,31 €	507,40 €
Lanzarote	3.503	3,2%	1.739.804,25 €	496,66 €	2.862,00 €	3,40 €	1.423.908,72 €	497,52 €
Tenerife	42.394	39,1%	20.799.644,83 €	490,63 €	35.609,00 €	41,90 €	17.873.794,76 €	501,95 €
Gomera	145	0,1%	67.885,13 €	468,17 €	124,00 €	0,10 €	62.670,50 €	505,41 €
La Palma	4.924	4,5%	2.430.328,15 €	493,57 €	4.524,00 €	5,30 €	2.240.367,22 €	495,22 €
El Hierro	424	0,4%	208.477,41 €	491,69 €	322,00 €	0,40 €	165.305,51 €	513,37 €
Total	108.289	100,0%	53.040.962,27 €	489,81 €	84.901,00 €	100,00 €	42.619.881,43 €	502,00 €

Distribución de los créditos pci por islas

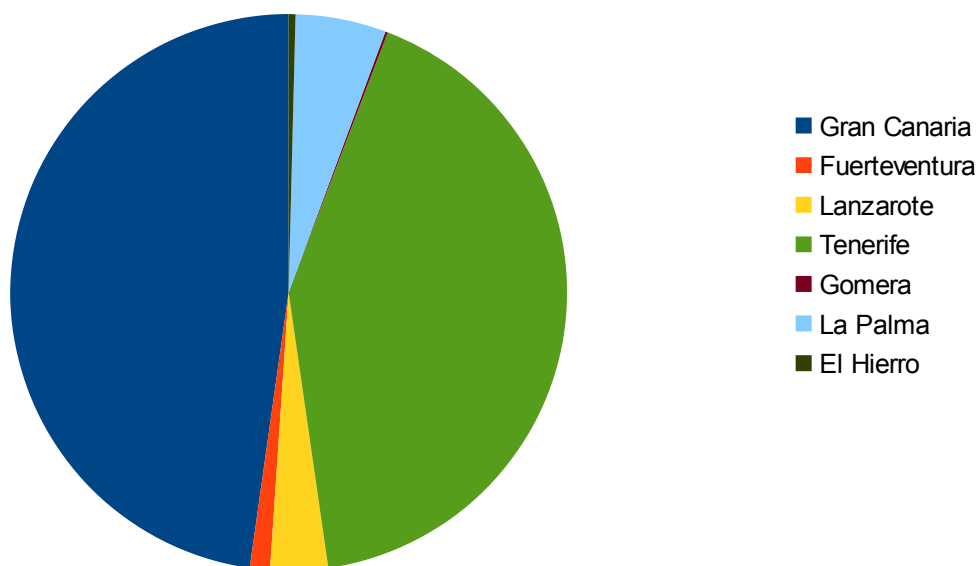



ANEXO MUNICIPAL AL APARTADO 2:

Nóminas pagadas	2017				2018			
	Frecuencia	Porcentaje	Valor nóminas	Valor medio nóminas	Frecuencia	Porcentaje	Valor nóminas	Valor medio nóminas
Las Palmas de Gran Canaria	28.760	26.6%	13.947.381,58 €	484,96 €	21.149	2490,0%	10.605.123,42 €	501,45 €
Agate	292	0,3%	137.142,64 €	469,67 €	320	40,0%	151.541,22 €	473,57 €
Agüimes	2.549	2,4%	1.239.325,98 €	486,20 €	1.941	230,0%	971.429,72 €	500,48 €
Antigua	188	0,2%	93.294,34 €	496,25 €	111	10,0%	57.264,76 €	515,90 €
Arrecife	2.631	2,4%	1.297.679,78 €	493,23 €	2.038	240,0%	1.012.769,55 €	496,94 €
Artenara				#DIV/0!				#DIV/0!
Arucas	2.258	2,1%	1.111.330,14 €	492,17 €	1.799	210,0%	869.592,95 €	483,38 €
Firgas	435	0,4%	211.928,03 €	487,19 €	310	40,0%	164.605,20 €	530,98 €
Galdar	2.011	1,9%	1.012.963,93 €	503,71 €	1.485	170,0%	760.209,55 €	511,93 €
Haria	36	0,0%	20.416,16 €	567,12 €	93	10,0%	42.922,08 €	461,53 €
Ingenio	2.146	2,0%	1.059.685,39 €	493,80 €	1.461	170,0%	734.572,52 €	502,79 €
Mogan	539	0,5%	258.089,67 €	478,83 €	229	30,0%	113.436,24 €	495,35 €
Moya	516	0,5%	241.482,05 €	467,99 €	440	50,0%	207.313,56 €	471,17 €
Oliva La	253	0,2%	118.261,06 €	467,44 €	181	20,0%	93.833,75 €	518,42 €
Pajara	141	0,1%	69.524,72 €	493,08 €	94	10,0%	45.747,88 €	486,68 €
Puerto del Rosario	690	0,6%	322.397,60 €	467,24 €	375	40,0%	187.586,69 €	500,23 €
San Bartolome de Lanzarote	257	0,2%	130.963,30 €	509,58 €	230	30,0%	112.275,13 €	488,15 €
San Bartolome de Tirajana	1.872	1,7%	961.732,05 €	513,75 €	1.304	150,0%	654.656,03 €	502,04 €
Aldea de San Nicolás (La)	84	0,1%	41.275,74 €	491,38 €	111	10,0%	60.419,40 €	544,32 €
Santa Brígida	814	0,8%	377.082,99 €	463,25 €	530	60,0%	238.530,74 €	450,06 €
Santa Lucia de Tirajana	3.131	2,9%	1.504.528,84 €	480,53 €	2.070	240,0%	1.047.589,20 €	506,08 €
Santa Maria de Guia	991	0,9%	497.154,63 €	501,67 €	634	70,0%	328.552,30 €	518,22 €
Teguise	203	0,2%	105.375,35 €	519,09 €	193	20,0%	101.359,59 €	525,18 €
Tejeda	17	0,0%	7.569,50 €	445,26 €	46	10,0%	22.781,13 €	495,24 €
Telde	7.567	7,0%	3.769.828,16 €	498,19 €	5.498	650,0%	2.843.907,53 €	517,26 €
Teror	582	0,5%	283.614,05 €	487,31 €	575	70,0%	277.922,77 €	483,34 €
Tias	119	0,1%	61.117,71 €	513,59 €	141	20,0%	66.842,70 €	474,06 €
Tinajo	73	0,1%	36.471,62 €	499,61 €	41	0,0%	24.755,44 €	603,79 €
Tuineje	381	0,4%	195.266,84 €	512,51 €	221	30,0%	113.833,23 €	515,08 €
Valsequillo de Gran Canaria	235	0,2%	111.928,04 €	476,29 €	226	30,0%	120.518,60 €	533,27 €
Valleseco	183	0,2%	88.869,79 €	485,63 €	173	20,0%	88.710,13 €	512,78 €
Vega de San Mateo	264	0,2%	133.164,74 €	504,41 €	177	20,0%	94.156,20 €	531,96 €
Yaiza	184	0,2%	87.780,33 €	477,07 €	126	10,0%	62.984,23 €	499,87 €
Santa Cruz de Tenerife	15.200	14,0%	7.561.816,56 €	497,49 €	12.966	1530,0%	6.425.627,97 €	495,58 €
Adeje	46	0,0%	22.701,55 €	493,51 €	37	0,0%	20.357,02 €	550,19 €
Agulo	5	0,0%	2.676,67 €	535,33 €				
Alajero								
Arafo	240	0,2%	112.264,40 €	467,77 €	133	20,0%	65.369,30 €	491,50 €
Arafo	63	0,1%	30.686,86 €	487,09 €	106	10,0%	49.517,20 €	467,14 €
Arona	2.681	2,5%	1.279.496,84 €	477,25 €	2.592	310,0%	1.327.729,91 €	512,24 €
Barlovento	44	0,0%	21.394,60 €	486,24 €	24	0,0%	11.620,09 €	484,17 €
Breña Alta	326	0,3%	155.224,44 €	476,15 €	192	20,0%	91.962,32 €	478,97 €
Breña Baja	199	0,2%	97.685,55 €	490,88 €	192	20,0%	96.781,39 €	504,07 €
Buenavista del Norte	314	0,3%	141.027,39 €	449,13 €	207	20,0%	100.492,00 €	485,47 €
Candelaria	1.590	1,5%	755.550,97 €	475,19 €	1.254	150,0%	625.311,12 €	498,65 €
Fasnia	136	0,1%	73.865,72 €	543,13 €	133	20,0%	71.245,68 €	535,68 €
Frontera	193	0,2%	99.536,19 €	515,73 €	162	20,0%	82.682,36 €	510,38 €
Garachico	229	0,2%	98.355,56 €	429,50 €	199	20,0%	88.608,92 €	445,27 €
Garafia	99	0,1%	46.227,88 €	466,95 €	91	10,0%	44.777,44 €	492,06 €
Granadilla de Abona	1.452	1,3%	706.187,51 €	486,36 €	815	100,0%	373.433,60 €	458,20 €
Guancha (La)	166	0,2%	82.292,09 €	495,74 €	102	10,0%	56.866,07 €	557,51 €
Guia de Isora	127	0,1%	70.722,09 €	556,87 €	279	30,0%	133.743,83 €	479,37 €
Güímar	571	0,5%	263.804,63 €	462,00 €	345	40,0%	168.799,35 €	489,27 €
Hermigua	24	0,0%	7.911,34 €	329,64 €	20	0,0%	9.575,40 €	478,77 €
Icod de los Vinos	724	0,7%	364.450,23 €	503,38 €	556	70,0%	292.973,64 €	526,93 €
Laguna (La)	9.190	8,5%	4.570.329,90 €	497,32 €	7.564	890,0%	3.941.956,48 €	521,15 €
Llanos de Aridane (Los)	1.806	1,7%	888.595,68 €	492,02 €	1.774	210,0%	893.031,01 €	503,40 €
Matanza de Acentejo (La)	138	0,1%	70.654,49 €	511,99 €	200	20,0%	101.507,13 €	507,54 €
Mazo	193	0,2%	101.850,16 €	527,72 €	152	20,0%	82.891,48 €	545,34 €
Orotava (La)	2.270	2,1%	1.097.145,57 €	483,32 €	2.030	240,0%	1.004.545,15 €	494,85 €
Paso (El)	580	0,5%	285.891,53 €	492,92 €	599	70,0%	293.380,81 €	489,78 €
Pinar (El)	103	0,1%	48.491,95 €	470,80 €	80	10,0%	40.757,97 €	509,47 €
Puerto de la Cruz	2.314	2,1%	1.097.532,09 €	474,30 €	2.165	260,0%	1.053.355,74 €	486,54 €
Puntagorda	46	0,0%	21.533,24 €	468,11 €	66	10,0%	35.113,89 €	532,03 €
Puntallana	17	0,0%	8.263,77 €	486,10 €	10	0,0%	5.052,65 €	505,27 €
Realejos (Los)	1.295	1,2%	634.960,24 €	490,32 €	958	110,0%	489.184,17 €	510,63 €
Rosario (El)	473	0,4%	239.183,77 €	505,67 €	486	60,0%	247.589,03 €	509,44 €
San Andres y Sauces	10	0,0%	4.359,36 €	435,94 €	11	0,0%	3.256,78 €	296,07 €
San Juan de la Rambla	126	0,1%	62.341,17 €	494,77 €	98	10,0%	48.989,88 €	499,90 €
San Miguel	111	0,1%	50.440,56 €	454,42 €	123	10,0%	62.105,08 €	504,92 €
San Sebastian de la Gomera	29	0,0%	14.986,25 €	516,77 €	39	0,0%	19.217,71 €	492,76 €
Santa Cruz de la Palma	973	0,9%	475.755,08 €	488,96 €	940	110,0%	450.001,97 €	478,73 €
Santa Ursula	818	0,8%	385.342,41 €	471,08 €	752	90,0%	393.472,26 €	523,23 €
Santiago del Teide	151	0,1%	65.919,43 €	436,55 €	54	10,0%	22.024,30 €	407,86 €
Sauzal (El)	315	0,3%	154.132,97 €	489,31 €	360	40,0%	170.498,67 €	473,61 €
Silos (Los)	233	0,2%	100.193,69 €	430,02 €	149	20,0%	64.578,78 €	433,41 €
Tacoronte	860	0,8%	442.924,39 €	515,03 €	331	40,0%	166.788,38 €	503,89 €
Tanque (El)	70	0,1%	31.728,99 €	453,27 €	136	20,0%	71.303,12 €	524,29 €
Tazacorte	446	0,4%	227.443,58 €	509,96 €	310	40,0%	147.961,67 €	477,30 €
Tegueste	113	0,1%	47.815,77 €	423,15 €	140	20,0%	67.376,93 €	481,26 €
Tijarfe	185	0,2%	96.103,28 €	519,48 €	163	20,0%	84.535,72 €	518,62 €
Valverde del Hierro	128	0,1%	60.449,27 €	472,26 €	80	10,0%	41.865,18 €	523,31 €
Valle Gran Rey	77	0,1%	36.941,27 €	479,76 €	55	10,0%	27.376,27 €	497,75 €
Vallehermoso	10	0,0%	5.369,60 €	536,96 €	10	0,0%	6.501,12 €	650,11 €
Victoria de Acentejo (La)	377	0,3%	185.155,79 €	491,13 €	328	40,0%	164.113,57 €	500,35 €
Vilaflor	1	0,0%	621,20 €	621,20 €	11	0,0%	4.330,48 €	393,68 €
Total	108.289	100,0%	53.040.962,27 €	489,81 €	84.901	100,0%	42.619.881,43 €	502,00 €



3. PERFIL DEL/A SOLICITANTE. 2018

- EDAD DEL/A SOLICITANTE**

Solicitante. Nº absolutos	Edad	Grupos de edad					Total
	Media	Menor de 30 años	De 30 a 40 años	De 40 a 50 años	De 50 a 60 años	De 60 y mas años	
Gran Canaria	47,3	585	951	1.288	1.994	713	5.531
Fuerteventura	53,7	6	14	29	60	49	158
Lanzarote	50,8	23	56	92	131	98	400
Tenerife	47,4	548	848	1.116	1.551	772	4.835
Gomera	51,7	1	1	6	7	3	18
La Palma	47,9	60	112	134	200	99	605
El Hierro	48,5	6	6	12	20	8	52
Total	47,6	1.229	1.988	2.677	3.963	1.742	11.599

Solicitante. Porcentajes por filas	Edad	Grupos de edad					Total
	Media	Menor de 30 años	De 30 a 40 años	De 40 a 50 años	De 50 a 60 años	De 60 y mas años	
Gran Canaria	47,3	10,6%	17,2%	23,3%	36,1%	12,9%	100,0%
Fuerteventura	53,7	3,8%	8,9%	18,4%	38,0%	31,0%	100,0%
Lanzarote	50,8	5,8%	14,0%	23,0%	32,8%	24,5%	100,0%
Tenerife	47,4	11,3%	17,5%	23,1%	32,1%	16,0%	100,0%
Gomera	51,7	5,6%	5,6%	33,3%	38,9%	16,7%	100,0%
La Palma	47,9	9,9%	18,5%	22,1%	33,1%	16,4%	100,0%
El Hierro	48,5	11,5%	11,5%	23,1%	38,5%	15,4%	100,0%
Total	47,6	10,6%	17,1%	23,1%	34,2%	15,0%	100,0%

Edad media del solicitante

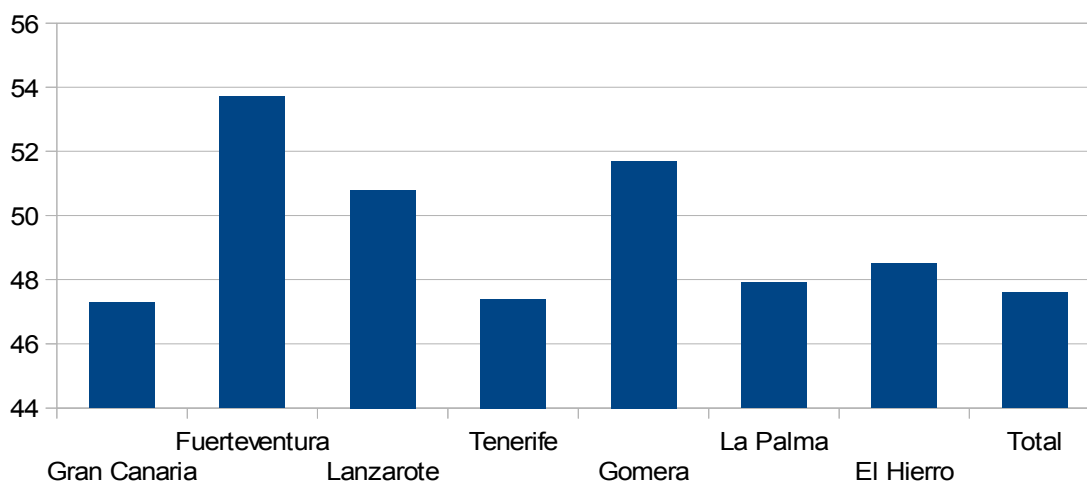



Solicitantes por grupos de edad

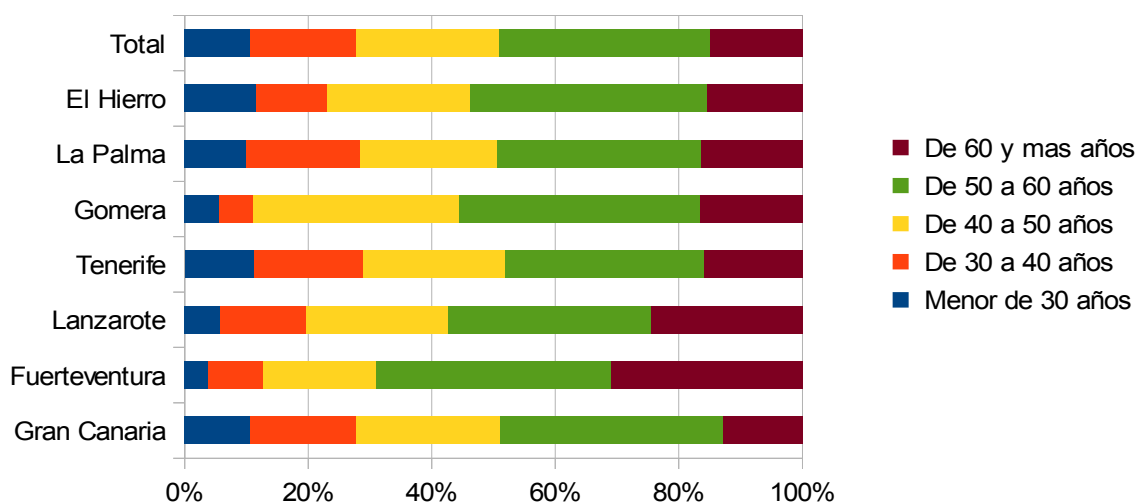

• SEXO DEL/A SOLICITANTE

Solicitante	SEXO						Total	
	Hombre		Mujer		Sin asignar		Recuento	% fila
	Recuento	% fila	Recuento	% fila	Recuento	% fila		
Gran Canaria	2.125	38,4%	3.402	61,5%	4	,1%	5.531	100,0%
Fuerteventura	69	43,7%	89	56,3%			158	100,0%
Lanzarote	147	36,8%	253	63,3%			400	100,0%
Tenerife	1.909	39,5%	2.925	60,5%	1	,0%	4.835	100,0%
Gomera	1	5,6%	16	88,9%	1	5,6%	18	100,0%
La Palma	223	36,9%	380	62,8%	2	,3%	605	100,0%
El Hierro	19	36,5%	33	63,5%			52	100,0%
Total	4.493	38,7%	7.098	61,2%	8	,1%	11.599	100,0%

Solicitantes por sexo

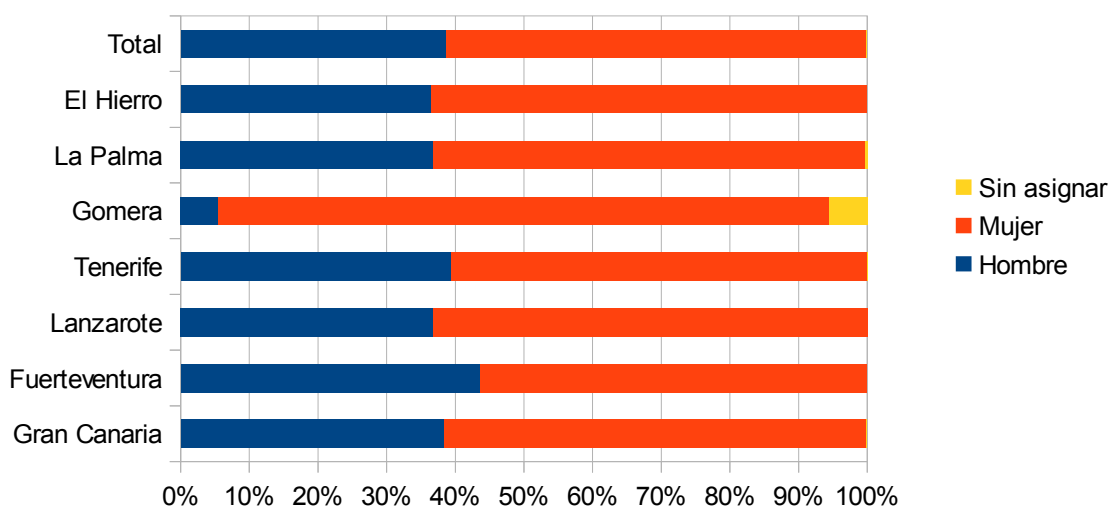



• NACIONALIDAD DEL/A SOLICITANTE

Solicitante	Nacionalidad						Total	
	Española		Extranjera		Sin asignar		Recuento	% fila
	Recuento	% fila	Recuento	% fila	Recuento	% fila		
Gran Canaria	5.100	92,2%	364	6,6%	67	1,2%	5.531	100,0%
Fuerteventura	136	86,1%	21	13,3%	1	,6%	158	100,0%
Lanzarote	304	76,0%	92	23,0%	4	1,0%	400	100,0%
Tenerife	4.283	88,6%	485	10,0%	67	1,4%	4.835	100,0%
Gomera	11	61,1%	7	38,9%			18	100,0%
La Palma	512	84,6%	66	10,9%	27	4,5%	605	100,0%
El Hierro	40	76,9%	11	21,2%	1	1,9%	52	100,0%
Total	10.386	89,5%	1.046	9,0%	167	1,4%	11.599	100,0%

Solicitantes por nacionalidad

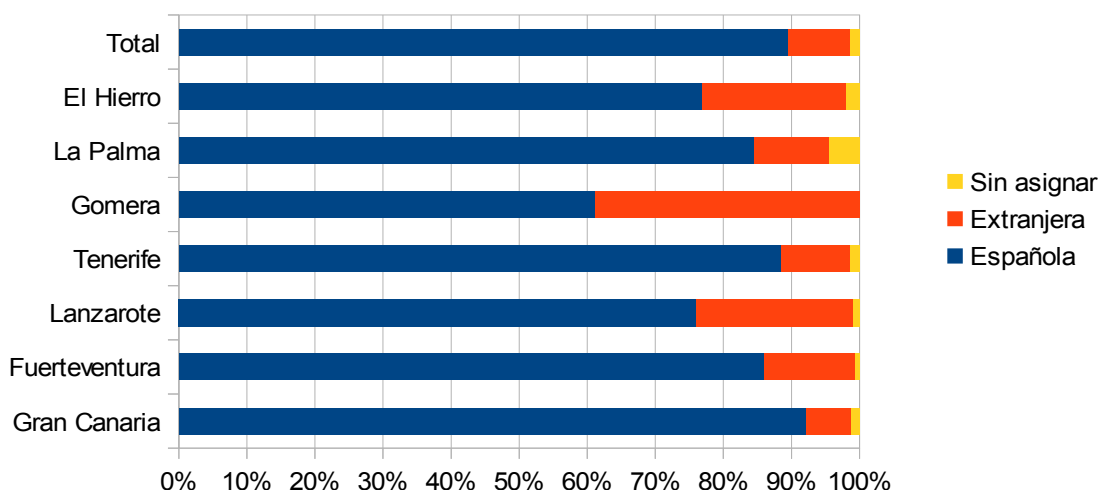

• NIVEL DE ESTUDIOS DEL/A SOLICITANTE

Solicitante. Nº absolutos	Nivel de estudios						Total
	No sabe ni leer ni escribir	Estudios primarios	Graduado escolar	Bachiller y FP Técnica	Diplomatura, Tec Sup y Lic	Otros	
Gran Canaria	353	2.394	1.679	855	243	7	5.531
Fuerteventura	11	82	22	31	12		158
Lanzarote	115	154	64	52	15		400
Tenerife	594	1.912	1.196	831	295	7	4.835
Gomera	2	7	2	4	3		18
La Palma	114	207	150	99	34	1	605
El Hierro	10	11	13	11	7		52
Total	1199	4.767	3.126	1.883	609	15	11.599



Solicitante. Porcentajes por filas	Nivel de estudios						Total
	No sabe ni leer ni escribir	Estudios primarios	Graduado escolar	Bachiller y FP Técnica	Diplomatura, Tec Sup y Lic	Otros	
Gran Canaria	6,4%	43,3%	30,4%	15,5%	4,4%	,1%	100,0%
Fuerteventura	7,0%	51,9%	13,9%	19,6%	7,6%		100,0%
Lanzarote	28,8%	38,5%	16,0%	13,0%	3,8%		100,0%
Tenerife	12,3%	39,5%	24,7%	17,2%	6,1%	,1%	100,0%
Gomera	11,1%	38,9%	11,1%	22,2%	16,7%		100,0%
La Palma	18,8%	34,2%	24,8%	16,4%	5,6%	,2%	100,0%
El Hierro	19,2%	21,2%	25,0%	21,2%	13,5%		100,0%
Total	10,3%	41,1%	27,0%	16,2%	5,3%	,1%	100,0%

Solicitante por nivel de estudios

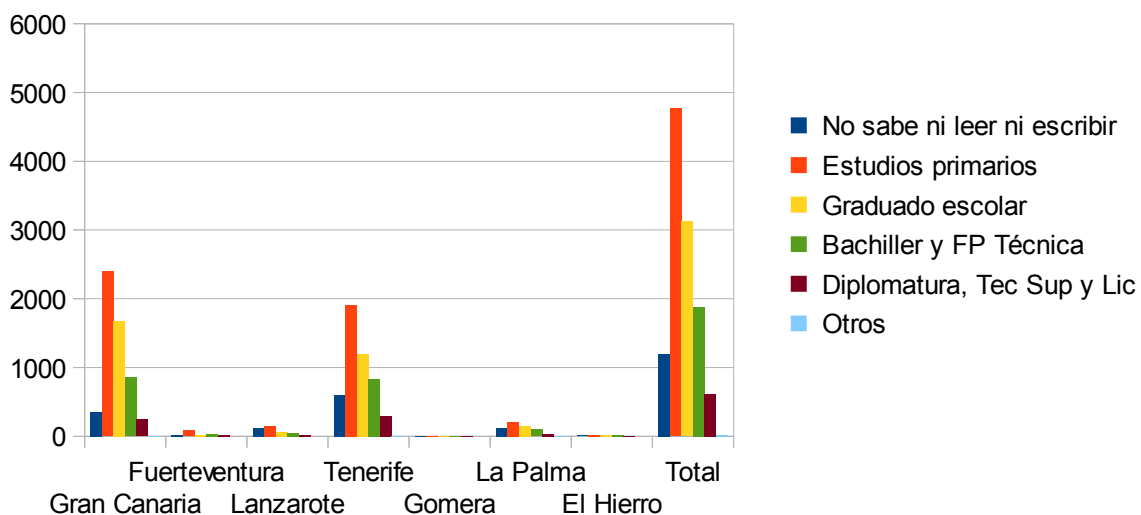



ANEXO MUNICIPAL AL APARTADO 3:

Solicitante. Nº absolutos	Edad	Grupos de edad					Total
	Media	Menor de 30 años	De 30 a 40 años	De 40 a 50 años	De 50 a 60 años	De 60 y mas años	
Las Palmas de Gran Canaria	47.7	290	509	594	1.089	397	2.879
Agate	42.3	9	8	11	10	3	41
Agüimes	44.5	46	50	62	81	28	267
Antigua	46.5	3	3	3	8	2	19
Arrecife	49.7	18	48	66	96	61	289
Arucas	47	33	34	58	85	30	240
Firgas	45.3	9	4	11	15	5	44
Galdar	43	37	41	61	49	14	202
Haria	53.6		1	2	6	2	11
Ingenio	46.2	25	30	62	67	21	205
Mogan	48.2	2	7	10	15	4	38
Moya	46.4	4	15	16	19	4	58
Oliva La	56.6		1	8	6	14	29
Pajara	52.9		1	4	7	3	15
Puerto del Rosario	56.9	1	5	6	24	25	61
San Bartolome de Lanzarote	54.8	2	2	4	7	13	28
San Bartolome de Tirajana	50.9	11	17	39	71	33	171
Aldea de San Nicolás (La)	51.1	1		6	6	3	16
Santa Brigida	46.8	6	13	28	25	4	76
Santa Lucía de Tirajana	49.5	15	46	74	114	45	294
Santa Maria de Guia de Gran Canaria	45.3	11	23	23	31	8	96
Teguise	50.8		2	12	10	6	30
Tejeda	46.3		2	1	3		6
Telde	47.1	75	126	194	249	92	736
Teror	47.6	6	14	22	31	11	84
Tias	54.1		2	5	5	5	17
Tinajo	51.7	1		2	2	2	7
Tuineje	49.8	2	4	8	15	5	34
Valsequillo de Gran Canaria	51.8	1	5	6	10	8	30
Valleseco	49.7	1	4	4	11	3	23
Vega de San Mateo	45.8	3	3	6	13		25
Yaiza	58	2	1	1	5	9	18
Santa Cruz de Tenerife	46.9	220	326	393	539	286	1.764
Adeje	47.2		3	2	4		9
Arafo	50.9	1	2	6	4	6	19
Arico	45.4	3	1	4	4	2	14
Arona	52.9	17	42	58	121	105	343
Barlovento	34.3	2	1	1	1		5
Breña Alta	44.4	3	8	10	7	3	31
Breña Baja	47.3	2	4	6	6	3	21
Buenavista del Norte	49.1	2	7	4	14	4	31
Candelaria	45.9	18	34	43	57	13	165
Fasnia	47.2		2	8	5		15
Frontera	44.7	5	4	5	9	3	26
Garachico	48.2		9	4	10	4	27
Garafia	52		4	1	2	5	12
Granadilla de Abona	50.5	10	21	36	41	34	142
Guancha (La)	38.9	5	3	1	3	1	13
Guia de Isora	49.1	3	8	10	17	7	45
Güímar	47.3	9	5	14	17	10	55
Hermigua	38.6	1		1			2
Icod de los Vinos	49.9	8	7	14	29	14	72
Laguna (La)	46.5	137	191	236	323	139	1.026
Llanos de Aridane (Los)	47.2	26	41	59	74	34	234
Matanza de Acentejo (La)	50.1		3	10	8	5	26
Mazo	54.1	2	3	2	5	9	21
Orotava (La)	46.7	25	45	71	88	27	256
Paso (El)	48.8	4	17	17	31	11	80
Pinar (El)	57.1			2	4	4	10
Puerto de la Cruz	48.6	19	49	72	90	48	278
Puntagorda	53.4		2	1	2	4	9
Puntallana	35.8	2	1		1		4
Realejos (Los)	47.2	15	18	36	45	17	131
Rosario (El)	45.2	13	5	11	20	6	55
San Andres y Sauces	60.9				1	1	2
San Juan de la Rambla	44.2	3	2	5	3	2	15
San Miguel	45.6	2	5	2	6	2	17
San Sebastian de la Gomera	53.3			3	5	1	9
Santa Cruz de la Palma	48.6	15	22	18	49	23	127
Santa Ursula	46.5	12	22	20	37	13	104
Santiago del Teide	50.4	1	1	4	2	4	12
Sauzal (El)	47.6	5	6	12	17	7	47
Silos (Los)	47.3	3	2	6	7	3	21
Tacoronte	44.9	7	14	11	19	4	55
Tanque (El)	49.4	1	1	6	3	3	14
Tazacorte	47.9	3	4	15	15	3	40
Tegueste	43.2	4	4	4	3	4	19
Tijarafe	46.8	1	5	4	6	3	19
Valverde del Hierro	49.2	1	2	5	7	1	16
Valle Gran Rey	51.5		1	2	2	1	6
Vallehermoso	65.5					1	1
Victoria de Acentejo (La)	44.5	5	10	13	14	2	44
Vilafior	59.1				1		1
Total	47,6	1.229	1.988	2.677	3.963	1.742	11.599



Solicitante. Porcentajes por filas	Edad		Grupos de edad					Total
	Media	Menor de 30 años	De 30 a 40 años	De 40 a 50 años	De 50 a 60 años	De 60 y mas años		
Las Palmas de Gran Canaria	47,7	10,1%	17,7%	20,6%	37,8%	13,8%	100,0%	
Agate	42,3	22,0%	19,5%	26,8%	24,4%	7,3%	100,0%	
Agüimes	44,5	17,2%	18,7%	23,2%	30,3%	10,5%	100,0%	
Antigua	46,5	15,8%	15,8%	15,8%	42,1%	10,5%	100,0%	
Arrecife	49,7	6,2%	16,6%	22,8%	33,2%	21,1%	100,0%	
Aruacas	47	13,8%	14,2%	24,2%	35,4%	12,5%	100,0%	
Firgas	45,3	20,5%	9,1%	25,0%	34,1%	11,4%	100,0%	
Galdar	43	18,3%	20,3%	30,2%	24,3%	6,9%	100,0%	
Haria	53,6		9,1%	18,2%	54,5%	18,2%	100,0%	
Ingenio	46,2	12,2%	14,6%	30,2%	32,7%	10,2%	100,0%	
Mogan	48,2	5,3%	18,4%	26,3%	39,5%	10,5%	100,0%	
Moya	46,4	6,9%	25,9%	27,6%	32,8%	6,9%	100,0%	
Oliva La	56,6		3,4%	27,6%	20,7%	48,3%	100,0%	
Pajara	52,9		6,7%	26,7%	46,7%	20,0%	100,0%	
Puerto del Rosario	56,9	1,6%	8,2%	9,8%	39,3%	41,0%	100,0%	
San Bartolome de Lanzarote	54,8	7,1%	7,1%	14,3%	25,0%	46,4%	100,0%	
San Bartolome de Tirajana	50,9	6,4%	9,9%	22,8%	41,5%	19,3%	100,0%	
Aldea de San Nicolás (La)	51,1	6,3%		37,5%	37,5%	18,8%	100,0%	
Santa Brigida	46,8	7,9%	17,1%	36,8%	32,9%	5,3%	100,0%	
Santa Lucía de Tirajana	49,5	5,1%	15,6%	25,2%	38,8%	15,3%	100,0%	
Santa Maria de Guia de Gran Canaria	45,3	11,5%	24,0%	24,0%	32,3%	8,3%	100,0%	
Teguise	50,8		6,7%	40,0%	33,3%	20,0%	100,0%	
Tejeda	46,3		33,3%	16,7%	50,0%		100,0%	
Telde	47,1	10,2%	17,1%	26,4%	33,8%	12,5%	100,0%	
Teror	47,6	7,1%	16,7%	26,2%	36,9%	13,1%	100,0%	
Tías	54,1		11,8%	29,4%	29,4%	29,4%	100,0%	
Tinajo	51,7	14,3%		28,6%	28,6%	28,6%	100,0%	
Tuineje	49,8	5,9%	11,8%	23,5%	44,1%	14,7%	100,0%	
Valsequillo de Gran Canaria	51,8	3,3%	16,7%	20,0%	33,3%	26,7%	100,0%	
Valleseco	49,7	4,3%	17,4%	17,4%	47,8%	13,0%	100,0%	
Vega de San Mateo	45,8	12,0%	12,0%	24,0%	52,0%		100,0%	
Yaiza	58	11,1%	5,6%	5,6%	27,8%	50,0%	100,0%	
Santa Cruz de Tenerife	46,9	12,5%	18,5%	22,3%	30,6%	16,2%	100,0%	
Adeje	47,2		33,3%	22,2%	44,4%		100,0%	
Arafo	50,9	5,3%	10,5%	31,6%	21,1%	31,6%	100,0%	
Arico	45,4	21,4%	7,1%	28,6%	28,6%	14,3%	100,0%	
Arona	52,9	5,0%	12,2%	16,9%	35,3%	30,6%	100,0%	
Barlovento	34,3	40,0%	20,0%	20,0%	20,0%		100,0%	
Breña Alta	44,4	9,7%	25,8%	32,3%	22,6%	9,7%	100,0%	
Breña Baja	47,3	9,5%	19,0%	28,6%	28,6%	14,3%	100,0%	
Buenavista del Norte	49,1	6,5%	22,6%	12,9%	45,2%	12,9%	100,0%	
Candelaria	45,9	10,9%	20,6%	26,1%	34,5%	7,9%	100,0%	
Fasnia	47,2		13,3%	53,3%	33,3%		100,0%	
Frontera	44,7	19,2%	15,4%	19,2%	34,6%	11,5%	100,0%	
Garachico	48,2		33,3%	14,8%	37,0%	14,8%	100,0%	
Garafia	52		33,3%	8,3%	16,7%	41,7%	100,0%	
Granadilla de Abona	50,5	7,0%	14,8%	25,4%	28,9%	23,9%	100,0%	
Guancha (La)	38,9	38,5%	23,1%	7,7%	23,1%	7,7%	100,0%	
Guia de Isora	49,1	6,7%	17,8%	22,2%	37,8%	15,6%	100,0%	
Gúmar	47,3	16,4%	9,1%	25,5%	30,9%	18,2%	100,0%	
Hermigua	38,6	50,0%		50,0%			100,0%	
Icod de los Vinos	49,9	11,1%	9,7%	19,4%	40,3%	19,4%	100,0%	
Laguna (La)	46,5	13,4%	18,6%	23,0%	31,5%	13,5%	100,0%	
Llanos de Aridane (Los)	47,2	11,1%	17,5%	25,2%	31,6%	14,5%	100,0%	
Matanza de Acentejo (La)	50,1		11,5%	38,5%	30,8%	19,2%	100,0%	
Mazo	54,1	9,5%	14,3%	9,5%	23,8%	42,9%	100,0%	
Orotava (La)	46,7	9,8%	17,6%	27,7%	34,4%	10,5%	100,0%	
Paso (El)	48,8	5,0%	21,3%	21,3%	38,8%	13,8%	100,0%	
Pinar (El)	57,1			20,0%	40,0%	40,0%	100,0%	
Puerto de la Cruz	48,6	6,8%	17,6%	25,9%	32,4%	17,3%	100,0%	
Puntagorda	53,4		22,2%	11,1%	22,2%	44,4%	100,0%	
Puntallana	35,8	50,0%	25,0%		25,0%		100,0%	
Realejos (Los)	47,2	11,5%	13,7%	27,5%	34,4%	13,0%	100,0%	
Rosario (El)	45,2	23,6%	9,1%	20,0%	36,4%	10,9%	100,0%	
San Andres y Sauces	60,9				50,0%	50,0%	100,0%	
San Juan de la Rambla	44,2	20,0%	13,3%	33,3%	20,0%	13,3%	100,0%	
San Miguel	45,6	11,8%	29,4%	11,8%	35,3%	11,8%	100,0%	
San Sebastian de la Gomera	53,3			33,3%	55,6%	11,1%	100,0%	
Santa Cruz de la Palma	48,6	11,8%	17,3%	14,2%	38,6%	18,1%	100,0%	
Santa Ursula	46,5	11,5%	21,2%	19,2%	35,6%	12,5%	100,0%	
Santiago del Teide	50,4	8,3%	8,3%	33,3%	16,7%	33,3%	100,0%	
Sauzal (El)	47,6	10,6%	12,8%	25,5%	36,2%	14,9%	100,0%	
Silos (Los)	47,3	14,3%	9,5%	28,6%	33,3%	14,3%	100,0%	
Tacoronte	44,9	12,7%	25,5%	20,0%	34,5%	7,3%	100,0%	
Tanque (El)	49,4	7,1%	7,1%	42,9%	21,4%	21,4%	100,0%	
Tazacorte	47,9	7,5%	10,0%	37,5%	37,5%	7,5%	100,0%	
Tegueste	43,2	21,1%	21,1%	21,1%	15,8%	21,1%	100,0%	
Tijarafe	46,8	5,3%	26,3%	21,1%	31,6%	15,8%	100,0%	
Valverde del Hierro	49,2	6,3%	12,5%	31,3%	43,8%	6,3%	100,0%	
Valle Gran Rey	51,5		16,7%	33,3%	33,3%	16,7%	100,0%	
Vallehermoso	65,5					100,0%	100,0%	
Victoria de Acentejo (La)	44,5	11,4%	22,7%	29,5%	31,8%	4,5%	100,0%	
Vilaflor	59,1				100,0%		100,0%	
Total	47,6	10,6%	17,1%	23,1%	34,2%	15,0%	100,0%	



Solicitante	SEXO						Total	
	Hombre		Mujer		Sin asignar		Recuento	% fila
	Recuento	% fila	Recuento	% fila	Recuento	% fila		
Las Palmas de Gran Canaria	1.094	38,0%	1.783	61,9%	2	,1%	2.879	100,0%
Agate	15	36,6%	26	63,4%			41	100,0%
Agüimes	116	43,4%	151	56,6%			267	100,0%
Antigua	9	47,4%	10	52,6%			19	100,0%
Arrecife	106	36,7%	183	63,3%			289	100,0%
Aruacas	106	44,2%	134	55,8%			240	100,0%
Firgas	20	45,5%	24	54,5%			44	100,0%
Galdar	61	30,2%	141	69,8%			202	100,0%
Haria	4	36,4%	7	63,6%			11	100,0%
Ingenio	70	34,1%	135	65,9%			205	100,0%
Mogan	19	50,0%	19	50,0%			38	100,0%
Moya	25	43,1%	33	56,9%			58	100,0%
Oliva La	16	55,2%	13	44,8%			29	100,0%
Pajara	3	20,0%	12	80,0%			15	100,0%
Puerto del Rosario	29	47,5%	32	52,5%			61	100,0%
San Bartolome de Lanzarote	8	28,6%	20	71,4%			28	100,0%
San Bartolome de Tirajana	63	36,8%	108	63,2%			171	100,0%
Aldea de San Nicolás (La)	10	62,5%	6	37,5%			16	100,0%
Santa Brigida	29	38,2%	47	61,8%			76	100,0%
Santa Lucía de Tirajana	96	32,7%	197	67,0%	1	,3%	294	100,0%
Santa Maria de Guia de Gran Canaria	41	42,7%	55	57,3%			96	100,0%
Teguise	13	43,3%	17	56,7%			30	100,0%
Tejeda	3	50,0%	3	50,0%			6	100,0%
Telde	285	38,7%	450	61,1%	1	,1%	736	100,0%
Teror	31	36,9%	53	63,1%			84	100,0%
Tias	10	58,8%	7	41,2%			17	100,0%
Tinajo	3	42,9%	4	57,1%			7	100,0%
Tuineje	12	35,3%	22	64,7%			34	100,0%
Valsequillo de Gran Canaria	14	46,7%	16	53,3%			30	100,0%
Valleseco	12	52,2%	11	47,8%			23	100,0%
Vega de San Mateo	15	60,0%	10	40,0%			25	100,0%
Yaiza	3	16,7%	15	83,3%			18	100,0%
Santa Cruz de Tenerife	696	39,5%	1.068	60,5%			1.764	100,0%
Adeje	1	11,1%	8	88,9%			9	100,0%
Arafo	7	36,8%	12	63,2%			19	100,0%
Arico	6	42,9%	8	57,1%			14	100,0%
Arona	153	44,6%	190	55,4%			343	100,0%
Barlovento	1	20,0%	4	80,0%			5	100,0%
Breña Alta	9	29,0%	22	71,0%			31	100,0%
Breña Baja	11	52,4%	10	47,6%			21	100,0%
Buenavista del Norte	18	58,1%	13	41,9%			31	100,0%
Candelaria	62	37,6%	103	62,4%			165	100,0%
Fasnia	8	53,3%	7	46,7%			15	100,0%
Frontera	7	26,9%	19	73,1%			26	100,0%
Garachico	12	44,4%	15	55,6%			27	100,0%
Garafia	6	50,0%	6	50,0%			12	100,0%
Granadilla de Abona	53	37,3%	89	62,7%			142	100,0%
Guancha (La)	3	23,1%	10	76,9%			13	100,0%
Guia de Isora	16	35,6%	29	64,4%			45	100,0%
Gúímar	19	34,5%	36	65,5%			55	100,0%
Hermigua			2	100,0%			2	100,0%
Icod de los Vinos	24	33,3%	48	66,7%			72	100,0%
Laguna (La)	403	39,3%	623	60,7%			1.026	100,0%
Llanos de Aridane (Los)	75	32,1%	158	67,5%	1	,4%	234	100,0%
Matanza de Acentejo (La)	7	26,9%	19	73,1%			26	100,0%
Mazo	6	28,6%	15	71,4%			21	100,0%
Orotava (La)	97	37,9%	159	62,1%			256	100,0%
Paso (El)	31	38,8%	49	61,3%			80	100,0%
Pinar (El)	4	40,0%	6	60,0%			10	100,0%
Puerto de la Cruz	124	44,6%	154	55,4%			278	100,0%
Puntagorda	4	44,4%	5	55,6%			9	100,0%
Puntallana	2	50,0%	2	50,0%			4	100,0%
Realejos (Los)	48	36,6%	83	63,4%			131	100,0%
Rosario (El)	28	50,9%	27	49,1%			55	100,0%
San Andres y Sauces	1	50,0%	1	50,0%			2	100,0%
San Juan de la Rambla	8	53,3%	7	46,7%			15	100,0%
San Miguel	3	17,6%	14	82,4%			17	100,0%
San Sebastian de la Gomera			9	100,0%			9	100,0%
Santa Cruz de la Palma	49	38,6%	77	60,6%	1	,8%	127	100,0%
Santa Ursula	38	36,5%	65	62,5%	1	1,0%	104	100,0%
Santiago del Teide	5	41,7%	7	58,3%			12	100,0%
Sauzal (El)	13	27,7%	34	72,3%			47	100,0%
Silos (Los)	9	42,9%	12	57,1%			21	100,0%
Tacoronte	20	36,4%	35	63,6%			55	100,0%
Tanque (El)	5	35,7%	9	64,3%			14	100,0%
Tazacorte	20	50,0%	20	50,0%			40	100,0%
Tegueste	7	36,8%	12	63,2%			19	100,0%
Tijarafe	8	42,1%	11	57,9%			19	100,0%
Valverde del Hierro	8	50,0%	8	50,0%			16	100,0%
Valle Gran Rey			5	83,3%	1	16,7%	6	100,0%
Vallehermoso	1	100,0%					1	100,0%
Victoria de Acentejo (La)	15	34,1%	29	65,9%			44	100,0%
Vilafior	1	100,0%					1	100,0%
Total	4.493	38,7%	7.098	61,2%	8	,1%	11.599	100,0%



Solicitante	Nacionalidad						Total	
	Española		Extranjera		Sin asignar		Recuento	% fila
	Recuento	% fila	Recuento	% fila	Recuento	% fila		
Las Palmas de Gran Canaria	2.669	92,7%	199	6,9%	11	,4%	2.879	100,0%
Agate	40	97,6%	1	2,4%			41	100,0%
Agüimes	249	93,3%	16	6,0%	2	,7%	267	100,0%
Antigua	14	73,7%	5	26,3%			19	100,0%
Arrecife	227	78,5%	62	21,5%			289	100,0%
Aucas	232	96,7%	5	2,1%	3	1,3%	240	100,0%
Firgas	42	95,5%			2	4,5%	44	100,0%
Galdar	201	99,5%			1	,5%	202	100,0%
Haria	6	54,5%	2	18,2%	3	27,3%	11	100,0%
Ingenio	180	87,8%	17	8,3%	8	3,9%	205	100,0%
Mogan	31	81,6%	6	15,8%	1	2,6%	38	100,0%
Moya	53	91,4%			5	8,6%	58	100,0%
Oliva La	24	82,8%	4	13,8%	1	3,4%	29	100,0%
Pajara	14	93,3%	1	6,7%			15	100,0%
Puerto del Rosario	50	82,0%	11	18,0%			61	100,0%
San Bartolome de Lanzarote	19	67,9%	8	28,6%	1	3,6%	28	100,0%
San Bartolome de Tirajana	139	81,3%	32	18,7%			171	100,0%
Aldea de San Nicolás (La)	16	100,0%					16	100,0%
Santa Brigida	73	96,1%	2	2,6%	1	1,3%	76	100,0%
Santa Lucía de Tirajana	225	76,5%	42	14,3%	27	9,2%	294	100,0%
Santa Maria de Guia de Gran Canaria	89	92,7%	6	6,3%	1	1,0%	96	100,0%
Teguise	21	70,0%	9	30,0%			30	100,0%
Tejeda	5	83,3%			1	16,7%	6	100,0%
Telde	700	95,1%	33	4,5%	3	,4%	736	100,0%
Teror	81	96,4%	3	3,6%			84	100,0%
Tias	12	70,6%	5	29,4%			17	100,0%
Tinajo	6	85,7%	1	14,3%			7	100,0%
Tuineje	34	100,0%					34	100,0%
Valsequillo de Gran Canaria	29	96,7%	1	3,3%			30	100,0%
Valleseco	23	100,0%					23	100,0%
Vega de San Mateo	23	92,0%	1	4,0%	1	4,0%	25	100,0%
Yaiza	13	72,2%	5	27,8%			18	100,0%
Santa Cruz de Tenerife	1.602	90,8%	145	8,2%	17	1,0%	1.764	100,0%
Adeje	7	77,8%	2	22,2%			9	100,0%
Arafo	18	94,7%	1	5,3%			19	100,0%
Arico	14	100,0%					14	100,0%
Arona	211	61,5%	130	37,9%	2	,6%	343	100,0%
Barlovento	4	80,0%	1	20,0%			5	100,0%
Breña Alta	28	90,3%	3	9,7%			31	100,0%
Breña Baja	19	90,5%	2	9,5%			21	100,0%
Buenavista del Norte	28	90,3%	3	9,7%			31	100,0%
Candelaria	148	89,7%	17	10,3%			165	100,0%
Fasnia	12	80,0%	1	6,7%	2	13,3%	15	100,0%
Frontera	22	84,6%	4	15,4%			26	100,0%
Garachico	25	92,6%	1	3,7%	1	3,7%	27	100,0%
Garafia	6	50,0%	6	50,0%			12	100,0%
Granadilla de Abona	110	77,5%	30	21,1%	2	1,4%	142	100,0%
Guancha (La)	11	84,6%	2	15,4%			13	100,0%
Guia de Isora	37	82,2%	8	17,8%			45	100,0%
Güímar	50	90,9%	3	5,5%	2	3,6%	55	100,0%
Hermigua	2	100,0%					2	100,0%
Icod de los Vinos	65	90,3%	4	5,6%	3	4,2%	72	100,0%
Laguna (La)	951	92,7%	59	5,8%	16	1,6%	1.026	100,0%
Llanos de Aridane (Los)	198	84,6%	28	12,0%	8	3,4%	234	100,0%
Matanza de Acentejo (La)	23	88,5%	1	3,8%	2	7,7%	26	100,0%
Mazo	19	90,5%	2	9,5%			21	100,0%
Orotava (La)	240	93,8%	15	5,9%	1	,4%	256	100,0%
Paso (El)	66	82,5%	4	5,0%	10	12,5%	80	100,0%
Pinar (El)	6	60,0%	4	40,0%			10	100,0%
Puerto de la Cruz	251	90,3%	26	9,4%	1	,4%	278	100,0%
Puntagorda	6	66,7%	3	33,3%			9	100,0%
Puntallana	1	25,0%	3	75,0%			4	100,0%
Realejos (Los)	120	91,6%	7	5,3%	4	3,1%	131	100,0%
Rosario (El)	51	92,7%	1	1,8%	3	5,5%	55	100,0%
San Andres y Sauces	2	100,0%					2	100,0%
San Juan de la Rambla	15	100,0%					15	100,0%
San Miguel	13	76,5%	3	17,6%	1	5,9%	17	100,0%
San Sebastian de la Gomera	6	66,7%	3	33,3%			9	100,0%
Santa Cruz de la Palma	112	88,2%	12	9,4%	3	2,4%	127	100,0%
Santa Ursula	90	86,5%	10	9,6%	4	3,8%	104	100,0%
Santiago del Teide	8	66,7%	3	25,0%	1	8,3%	12	100,0%
Sauzal (El)	45	95,7%	2	4,3%			47	100,0%
Silos (Los)	19	90,5%			2	9,5%	21	100,0%
Tacoronte	51	92,7%	4	7,3%			55	100,0%
Tanque (El)	13	92,9%			1	7,1%	14	100,0%
Tazacorte	39	97,5%	1	2,5%			40	100,0%
Teguete	16	84,2%	3	15,8%			19	100,0%
Tijarafe	12	63,2%	1	5,3%	6	31,6%	19	100,0%
Valverde del Hierro	12	75,0%	3	18,8%	1	6,3%	16	100,0%
Valle Gran Rey	2	33,3%	4	66,7%			6	100,0%
Vallehermoso	1	100,0%					1	100,0%
Victoria de Acentejo (La)	39	88,6%	3	6,8%	2	4,5%	44	100,0%
Vilaflor			1	100,0%			1	100,0%
Total	10.386	89,5%	1.046	9,0%	167	1,4%	11.599	100,0%



Solicitante. Nº absolutos	Nivel de estudios						Total
	No sabe ni leer ni escribir	Estudios primarios	Graduado escolar	Bachiller y FP Técnica	Diplomatura, Tec Sup y Lic	Otros	
Las Palmas de Gran Canaria	137	1.184	913	493	148	4	2.879
Agate		17	14	6	4		41
Aguimes	4	184	56	18	5		267
Antigua	1	8	2	4	4		19
Arrecife	107	116	42	18	6		289
Arucas	7	122	57	47	7		240
Firgas		17	19	5	3		44
Galdar	15	65	74	44	4		202
Haria		2	3	6			11
Ingenio	9	126	36	20	13	1	205
Mogan	1	25	8	3	1		38
Moya	1	20	23	7	6	1	58
Oliva La	2	15	6	3	3		29
Pajara		5	3	5	2		15
Puerto del Rosario	6	36	7	11	1		61
San Bartolome de Lanzarote	4	11	3	7	3		28
San Bartolome de Tirajana	14	57	59	35	6		171
Aldea de San Nicolás (La)		6	7	1	2		16
Santa Brigida	4	27	22	17	6		76
Santa Lucía de Tirajana	67	137	49	34	6	1	294
Santa Maria de Guía de Gran Canaria	7	51	30	6	2		96
Teguise	2	8	5	12	3		30
Tejeda		1	5				6
Telde	69	286	260	97	24		736
Teror	13	33	23	13	2		84
Tias		10	5	2			17
Tinajo	2	2	1	1	1		7
Tuineje	2	18	4	8	2		34
Valsequillo de Gran Canaria	2	16	10		2		30
Valleseco	1	12	7	3			23
Vega de San Mateo	2	8	7	6	2		25
Yaiza		5	5	6	2		18
Santa Cruz de Tenerife	245	577	484	328	130		1.764
Adeje	2		4	3			9
Arafo	3	9	1	4	2		19
Arico	1	10	2	1			14
Arona	42	157	41	79	24		343
Barlovento	1	3		1			5
Breña Alta	2	8	13	5	3		31
Breña Baja	3	6	4	7	1		21
Buenavista del Norte	2	16	12	1			31
Candelaria	9	51	65	28	12		165
Fasnia		7	5	2	1		15
Frontera	5	4	9	7	1		26
Garachico	6	8	10	2	1		27
Garafia	3	1	3	4	1		12
Granadilla de Abona	21	50	18	35	17	1	142
Guancha (La)	1	4	4	1	2	1	13
Guía de Isora	6	26	3	10			45
Guímar	2	26	9	13	4	1	55
Hermigua		1		1			2
Icod de los Vinos	10	32	19	10	1		72
Laguna (La)	126	448	264	146	42		1.026
Llanos de Aridane (Los)	82	76	36	27	13		234
Matanza de Acentejo (La)	2	11	4	6	3		26
Mazo	1	7	5	5	3		21
Orotava (La)	19	146	54	25	12		256
Paso (El)		25	38	12	4	1	80
Pinar (El)	1	3	1	1	4		10
Puerto de la Cruz	21	142	54	44	16	1	278
Puntagorda	1	3	2	3			9
Puntallana	1			3			4
Realejos (Los)	32	34	43	19	3		131
Rosario (El)	8	13	19	7	8		55
San Andres y Sauces	1	1					2
San Juan de la Rambla		6	2	7			15
San Miguel	2	8	3	4			17
San Sebastian de la Gomera	2	2	2	2	1		9
Santa Cruz de la Palma	15	52	29	24	7		127
Santa Ursula	21	44	10	20	8	1	104
Santiago del Teide	3	3	1	4	1		12
Sauzal (El)	2	17	16	9	3		47
Silos (Los)	1	11	7	2			21
Tacoronte	3	24	17	7	2	2	55
Tanque (El)	1	9	1	3			14
Tazacorte	2	22	10	5	1		40
Tegueste	3	6	7	3			19
Tijarafe	2	3	10	3	1		19
Valverde del Hierro	4	4	3	3	2		16
Valle Gran Rey		3		1	2		6
Vallehermoso		1					1
Victoria de Acentejo (La)		16	17	8	3		44
Vilaflor		1					1
Total	1199	4.767	3.126	1.883	609	15	11.599



Solicitante. Porcentajes por filas	Nivel de estudios						Total
	No sabe ni leer ni escribir	Estudios primarios	Graduado escolar	Bachiller y FP Técnica	Diplomatura, Tec Sup y Lic	Otros	
Las Palmas de Gran Canaria	4,8%	41,1%	31,7%	17,1%	5,1%	,1%	100,0%
Agaete		41,5%	34,1%	14,6%	9,8%		100,0%
Agüimes	1,5%	68,9%	21,0%	6,7%	1,9%		100,0%
Antigua	5,3%	42,1%	10,5%	21,1%	21,1%		100,0%
Arrecife	37,0%	40,1%	14,5%	6,2%	2,1%		100,0%
Arucas	2,9%	50,8%	23,8%	19,6%	2,9%		100,0%
Firgas		38,6%	43,2%	11,4%	6,8%		100,0%
Galdar	7,4%	32,2%	36,6%	21,8%	2,0%		100,0%
Haria		18,2%	27,3%	54,5%			100,0%
Ingenio	4,4%	61,5%	17,6%	9,8%	6,3%	,5%	100,0%
Mogan	2,6%	65,8%	21,1%	7,9%	2,6%		100,0%
Moya	1,7%	34,5%	39,7%	12,1%	10,3%	1,7%	100,0%
Oliva La	6,9%	51,7%	20,7%	10,3%	10,3%		100,0%
Pajara		33,3%	20,0%	33,3%	13,3%		100,0%
Puerto del Rosario	9,8%	59,0%	11,5%	18,0%	1,6%		100,0%
San Bartolome de Lanzarote	14,3%	39,3%	10,7%	25,0%	10,7%		100,0%
San Bartolome de Tirajana	8,2%	33,3%	34,5%	20,5%	3,5%		100,0%
Aldea de San Nicolás (La)		37,5%	43,8%	6,3%	12,5%		100,0%
Santa Brigida	5,3%	35,5%	28,9%	22,4%	7,9%		100,0%
Santa Lucía de Tirajana	22,8%	46,6%	16,7%	11,6%	2,0%	,3%	100,0%
Santa Maria de Guia de Gran Canaria	7,3%	53,1%	31,3%	6,3%	2,1%		100,0%
Teguise	6,7%	26,7%	16,7%	40,0%	10,0%		100,0%
Tejeda		16,7%	83,3%				100,0%
Telde	9,4%	38,9%	35,3%	13,2%	3,3%		100,0%
Teror	15,5%	39,3%	27,4%	15,5%	2,4%		100,0%
Tias		58,8%	29,4%	11,8%			100,0%
Tinajo	28,6%	28,6%	14,3%	14,3%	14,3%		100,0%
Tuineje	5,9%	52,9%	11,8%	23,5%	5,9%		100,0%
Valsequillo de Gran Canaria	6,7%	53,3%	33,3%		6,7%		100,0%
Valleseco	4,3%	52,2%	30,4%	13,0%			100,0%
Vega de San Mateo	8,0%	32,0%	28,0%	24,0%	8,0%		100,0%
Yaiza		27,8%	27,8%	33,3%	11,1%		100,0%
Santa Cruz de Tenerife	13,9%	32,7%	27,4%	18,6%	7,4%		100,0%
Adeje	22,2%		44,4%	33,3%			100,0%
Arafo	15,8%	47,4%	5,3%	21,1%	10,5%		100,0%
Arico	7,1%	71,4%	14,3%	7,1%			100,0%
Arona	12,2%	45,8%	12,0%	23,0%	7,0%		100,0%
Barlovento	20,0%	60,0%		20,0%			100,0%
Breña Alta	6,5%	25,8%	41,9%	16,1%	9,7%		100,0%
Breña Baja	14,3%	28,6%	19,0%	33,3%	4,8%		100,0%
Buenavista del Norte	6,5%	51,6%	38,7%	3,2%			100,0%
Candelaria	5,5%	30,9%	39,4%	17,0%	7,3%		100,0%
Fasnia		46,7%	33,3%	13,3%	6,7%		100,0%
Frontera	19,2%	15,4%	34,6%	26,9%	3,8%		100,0%
Garachico	22,2%	29,6%	37,0%	7,4%	3,7%		100,0%
Garafia	25,0%	8,3%	25,0%	33,3%	8,3%		100,0%
Granadilla de Abona	14,8%	35,2%	12,7%	24,6%	12,0%	,7%	100,0%
Guancha (La)	7,7%	30,8%	30,8%	7,7%	15,4%	7,7%	100,0%
Guia de Isora	13,3%	57,8%	6,7%	22,2%			100,0%
Guímar	3,6%	47,3%	16,4%	23,6%	7,3%	1,8%	100,0%
Hermigua		50,0%		50,0%			100,0%
Icod de los Vinos	13,9%	44,4%	26,4%	13,9%	1,4%		100,0%
Laguna (La)	12,3%	43,7%	25,7%	14,2%	4,1%		100,0%
Llanos de Aridane (Los)	35,0%	32,5%	15,4%	11,5%	5,6%		100,0%
Matanza de Acentejo (La)	7,7%	42,3%	15,4%	23,1%	11,5%		100,0%
Mazo	4,8%	33,3%	23,8%	23,8%	14,3%		100,0%
Orotava (La)	7,4%	57,0%	21,1%	9,8%	4,7%		100,0%
Paso (El)		31,3%	47,5%	15,0%	5,0%	1,3%	100,0%
Pinar (El)	10,0%	30,0%	10,0%	10,0%	40,0%		100,0%
Puerto de la Cruz	7,6%	51,1%	19,4%	15,8%	5,8%	,4%	100,0%
Puntagorda	11,1%	33,3%	22,2%	33,3%			100,0%
Puntallana	25,0%			75,0%			100,0%
Realejos (Los)	24,4%	26,0%	32,8%	14,5%	2,3%		100,0%
Rosario (El)	14,5%	23,6%	34,5%	12,7%	14,5%		100,0%
San Andres y Sauces	50,0%	50,0%					100,0%
San Juan de la Rambla		40,0%	13,3%	46,7%			100,0%
San Miguel	11,8%	47,1%	17,6%	23,5%			100,0%
San Sebastian de la Gomera	22,2%	22,2%	22,2%	22,2%	11,1%		100,0%
Santa Cruz de la Palma	11,8%	40,9%	22,8%	18,9%	5,5%		100,0%
Santa Ursula	20,2%	42,3%	9,6%	19,2%	7,7%	1,0%	100,0%
Santiago del Teide	25,0%	25,0%	8,3%	33,3%	8,3%		100,0%
Sauzal (El)	4,3%	36,2%	34,0%	19,1%	6,4%		100,0%
Silos (Los)	4,8%	52,4%	33,3%	9,5%			100,0%
Tacoronte	5,5%	43,6%	30,9%	12,7%	3,6%	3,6%	100,0%
Tanque (El)	7,1%	64,3%	7,1%	21,4%			100,0%
Tazacorte	5,0%	55,0%	25,0%	12,5%	2,5%		100,0%
Tegueste	15,8%	31,6%	36,8%	15,8%			100,0%
Tijarafe	10,5%	15,8%	52,6%	15,8%	5,3%		100,0%
Valverde del Hierro	25,0%	25,0%	18,8%	18,8%	12,5%		100,0%
Valle Gran Rey		50,0%		16,7%	33,3%		100,0%
Vallehermoso		100,0%					100,0%
Victoria de Acentejo (La)		36,4%	38,6%	18,2%	6,8%		100,0%
Vilaflor		100,0%					100,0%
Total	10,3%	41,1%	27,0%	16,2%	5,3%	,1%	100,0%



4. PERFIL DE LOS/LAS BENEFICIARIOS/AS. 2018

• RELACIÓN CON EL/LA SOLICITANTE DE LOS/LAS BENEFICIARIOS/AS

Miembros de la U. F. N° absolutos	Relación con el solicitante						Total
	Compañero/a	Espos/a	Hijo/a	Otro familiar	Sin vínculo	Solicitante	
Gran Canaria	428	530	3.239	326	56	5.531	10.110
Fuerteventura	6	10	51	3		158	228
Lanzarote	13	24	171	19		400	627
Tenerife	374	474	2.692	289	52	4.835	8.716
Gomera	1	2	3	1	1	18	26
La Palma	40	58	314	29	6	605	1.052
El Hierro		1	24	1	1	52	79
Total	862	1.099	6.494	668	116	11.599	20.838

Miembros de la U. F. Porcentajes por filas	Relación con el solicitante						Total
	Compañero/a	Espos/a	Hijo/a	Otro familiar	Sin vínculo	Solicitante	
Gran Canaria	4,2%	5,2%	32,0%	3,2%	,6%	54,7%	100,0%
Fuerteventura	2,6%	4,4%	22,4%	1,3%		69,3%	100,0%
Lanzarote	2,1%	3,8%	27,3%	3,0%		63,8%	100,0%
Tenerife	4,3%	5,4%	30,9%	3,3%	,6%	55,5%	100,0%
Gomera	3,8%	7,7%	11,5%	3,8%	3,8%	69,2%	100,0%
La Palma	3,8%	5,5%	29,8%	2,8%	,6%	57,5%	100,0%
El Hierro		1,3%	30,4%	1,3%	1,3%	65,8%	100,0%
Total	4,1%	5,3%	31,2%	3,2%	,6%	55,7%	100,0%

Beneficiarios y su relación con el/la solicitante

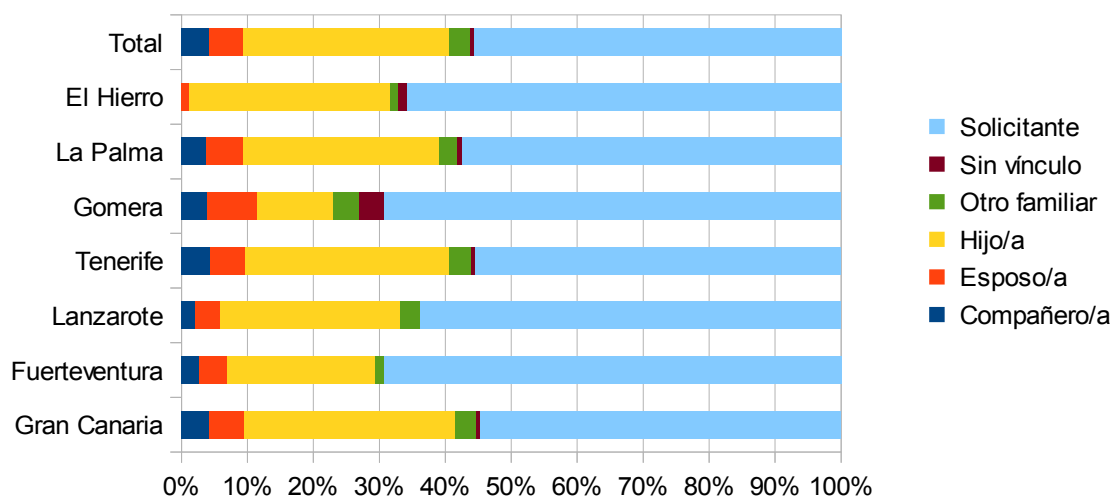



• EDAD DE LOS/AS BENEFICIARIOS/AS

Beneficiarios. N° absolutos	Edad	Grupos de edad					Total
	Media	Menor de 30 años	De 30 a 40 años	De 40 a 50 años	De 50 a 60 años	De 60 y mas años	
Gran Canaria	36,6	3.892	1.246	1.580	2.364	1.028	10.110
Fuerteventura	45,3	55	17	33	68	55	228
Lanzarote	40,4	197	62	101	143	124	627
Tenerife	36,9	3.326	1.107	1.356	1.830	1.097	8.716
Gomera	48,5	4	2	6	9	5	26
La Palma	37,9	379	138	163	233	139	1.052
El Hierro	37,8	31	7	12	20	9	79
Total	37	7.884	2.579	3.251	4.667	2.457	20.838

Beneficiarios. Porcentajes por filas	Edad	Grupos de edad					Total
	Media	Menor de 30 años	De 30 a 40 años	De 40 a 50 años	De 50 a 60 años	De 60 y mas años	
Gran Canaria	36,6	38,5%	12,3%	15,6%	23,4%	10,2%	100,0%
Fuerteventura	45,3	24,1%	7,5%	14,5%	29,8%	24,1%	100,0%
Lanzarote	40,4	31,4%	9,9%	16,1%	22,8%	19,8%	100,0%
Tenerife	36,9	38,2%	12,7%	15,6%	21,0%	12,6%	100,0%
Gomera	48,5	15,4%	7,7%	23,1%	34,6%	19,2%	100,0%
La Palma	37,9	36,0%	13,1%	15,5%	22,1%	13,2%	100,0%
El Hierro	37,8	39,2%	8,9%	15,2%	25,3%	11,4%	100,0%
Total	37	37,8%	12,4%	15,6%	22,4%	11,8%	100,0%

Edad media de los beneficiarios

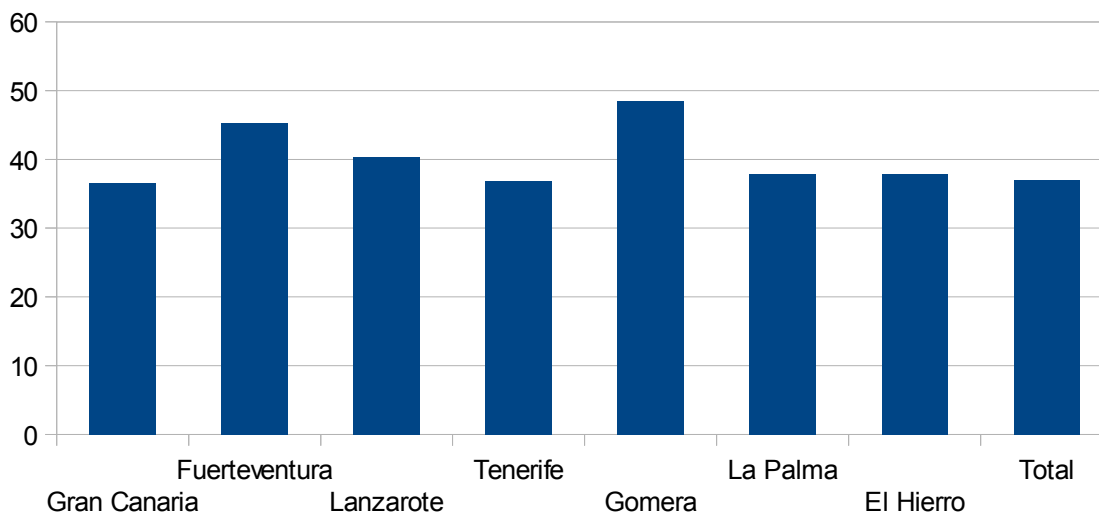



Beneficiarios por grupos de edad

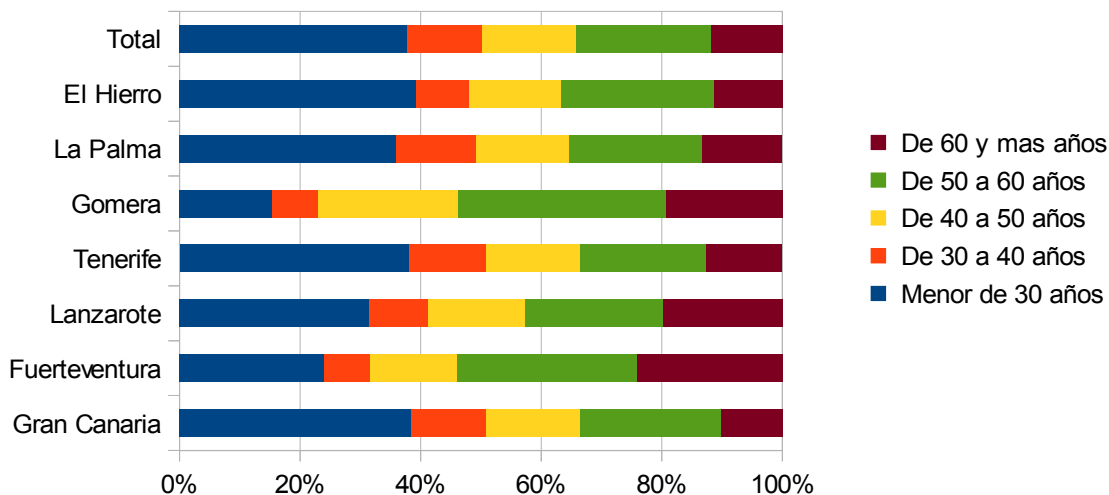

• SEXO DE LOS/LAS BENEFICIARIOS/AS

Beneficiarios	SEXO						Total	
	Hombre		Mujer		Sin asignar		Recuento	% fila
	Recuento	% fila	Recuento	% fila	Recuento	% fila		
Gran Canaria	4.590	45,4%	5.506	54,5%	14	,1%	10.110	100,0%
Fuerteventura	103	45,2%	125	54,8%			228	100,0%
Lanzarote	275	43,9%	352	56,1%			627	100,0%
Tenerife	3.915	44,9%	4.775	54,8%	26	,3%	8.716	100,0%
Gomera	6	23,1%	19	73,1%	1	3,8%	26	100,0%
La Palma	466	44,3%	580	55,1%	6	,6%	1.052	100,0%
El Hierro	27	34,2%	52	65,8%			79	100,0%
Total	9.382	45,0%	11.409	54,8%	47	,2%	20.838	100,0%

Beneficiarios según sexo

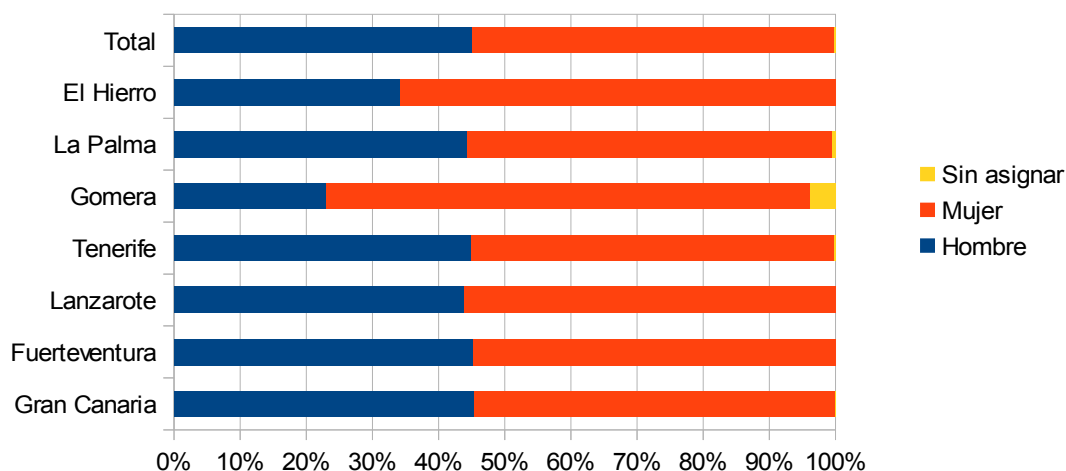



• **NACIONALIDAD DE LOS/LAS BENEFICIARIOS/AS**

Beneficiarios	Nacionalidad						Total	
	ESPAÑOL/A		Extranjera		No atribuida		Recuento	% fila
	Recuento	% fila	Recuento	% fila	Recuento	% fila		
Gran Canaria	9.358	92,6%	606	6,0%	146	1,4%	10.110	100,0%
Fuerteventura	192	84,2%	31	13,6%	5	2,2%	228	100,0%
Lanzarote	489	78,0%	133	21,2%	5	,8%	627	100,0%
Tenerife	7.712	88,5%	823	9,4%	181	2,1%	8.716	100,0%
Gomera	14	53,8%	11	42,3%	1	3,8%	26	100,0%
La Palma	888	84,4%	96	9,1%	68	6,5%	1.052	100,0%
El Hierro	60	75,9%	17	21,5%	2	2,5%	79	100,0%
Total	18.713	89,8%	1.717	8,2%	408	2,0%	20.838	100,0%

Beneficiarios por nacionalidad

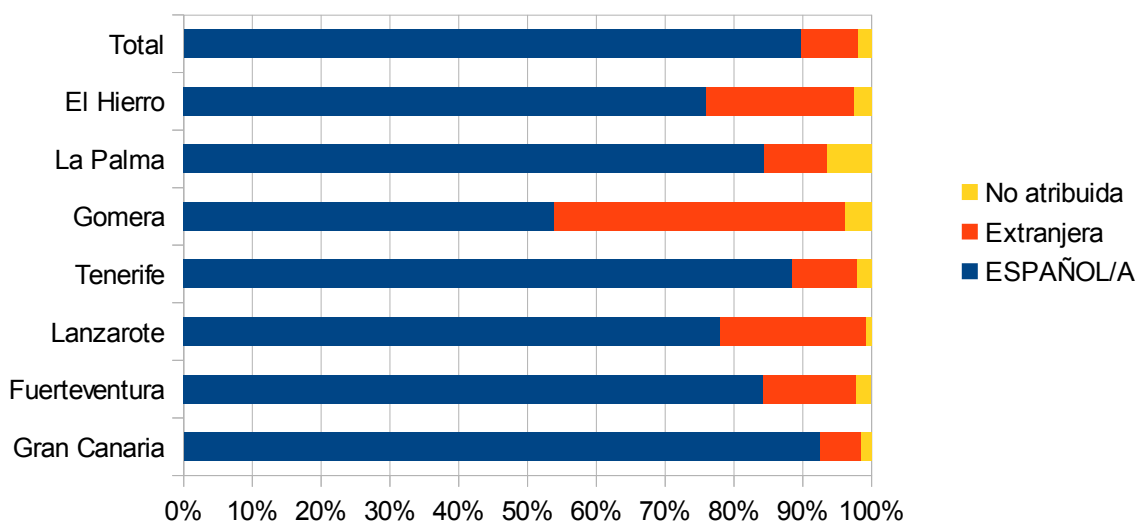



• **HIJOS MAYORES Y MENORES DE EDAD COMO BENEFICIARIOS/AS**

Hijos	Grupos de edad			
	Menor de 18 años		Mayor de 18 años	
	Número	% fila	Número	% fila
Gran Canaria	2.336	72,1%	903	27,9%
Fuerteventura	34	66,7%	17	33,3%
Lanzarote	146	85,4%	25	14,6%
Tenerife	2.050	76,2%	642	23,8%
Gomera	2	66,7%	1	33,3%
La Palma	238	75,8%	76	24,2%
El Hierro	19	79,2%	5	20,8%
Total	4.825	74,3%	1.669	25,7%

• **HIJOS MENORES DE TRES AÑOS ENTRE LOS BENEFICIARIOS/AS**

Hijos	Grupos de edad			
	Menor de 3 años		Mayor de 3 años	
	Número	% fila	Número	% fila
Gran Canaria	356	11,0%	2.883	89,0%
Fuerteventura	1	2,0%	50	98,0%
Lanzarote	22	12,9%	149	87,1%
Tenerife	352	13,1%	2.340	86,9%
Gomera			3	100,0%
La Palma	39	12,4%	275	87,6%
El Hierro	1	4,2%	23	95,8%
Total	771	11,9%	5.723	88,1%

Hijos menores de 3 y 18 años

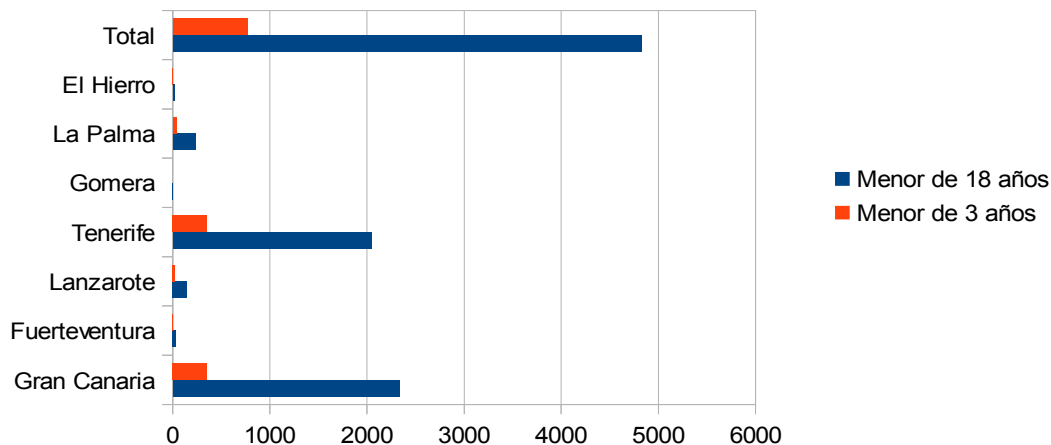



ANEXO MUNICIPAL AL APARTADO 4:

Miembros de la U. F. Nº absolutos	Relación con el solicitante						Total
	Compañero/a	Esposo/a	Hijo/a	Otro familiar	Sin vínculo	Solicitante	
Las Palmas de Gran Canaria	193	283	1.642	201	34	2.879	5.232
Agáete	3	3	23	2		41	72
Aquímes	31	28	170	11	4	267	511
Antigua	2		10			19	31
Arrecife	7	20	130	17		289	463
Arucas	27	24	145	16	1	240	453
Firgas	5	3	27	4		44	83
Galdar	19	14	178	9	3	202	425
Hania						11	11
Ingenio	25	21	139	14	2	205	406
Mogan	2	2	9			38	51
Moya	6	3	31			58	98
Oliva La		4	5	1		29	39
Pajara	1	1	2	1		15	20
Puerto del Rosario	1	5	28			61	95
San Bartolome de Lanzarote	2	2	8	1		28	41
San Bartolome de Tirajana	11	12	65	4		171	263
Aldea de San Nicolás (La)	1		4	2		16	23
Santa Brígida	7	5	45	5		76	138
Santa Lucía de Tirajana	21	35	192	8		294	550
Santa María de Guía de Gran Canaria	13	9	61	3	2	96	184
Teguise	2		15	1		30	48
Tejeda		1	2			6	9
Telde	54	72	428	36	9	736	1.335
Teror	6	9	42	5	1	84	147
Tías	1		9			17	27
Tinajo	1	1	4			7	13
Tuineje	2		6	1		34	43
Valsequillo de Gran Canaria	1	4	12	1		30	48
Valleseco	2	2	11	5		23	43
Vega de San Mateo	1		13			25	39
Yaiza		1	5			18	24
Santa Cruz de Tenerife	138	147	1.013	108	16	1.764	3.186
Adeje	1	2	7			9	19
Arafo		1	7	1	2	19	30
Arico	1		6			14	21
Arona	9	34	124	4	2	343	516
Barlovento		1	2	2		5	10
Breña Alta	3	4	24	3	3	31	68
Breña Baja	1		8			21	30
Buenavista del Norte	2	4	17	6		31	60
Candelaria	9	16	76	15	2	165	283
Fasnia	1	2	7			15	25
Frontera		1	17	1	1	26	46
Garachico	2	8	18	3	1	27	59
Garafia	1		7			12	20
Granadilla de Abona	6	13	79	3	1	142	244
Guancha (La)	2	1	8		1	13	25
Guía de Isora	1	5	10			45	61
Güímar	2	3	32	1	1	55	94
Hermigua						2	2
Icod de los Vinos	3	8	29	2		72	114
Laguna (La)	106	94	622	53	11	1.026	1.912
Llanos de Aridane (Los)	13	26	116	14	2	234	405
Matanza de Acentejo (La)	3	5	14	1		26	49
Mazo	3		10			21	34
Orotava (La)	30	36	164	36	7	256	529
Paso (El)	5	14	44	3		80	146
Pinar (El)			2			10	12
Puerto de la Cruz	11	32	133	28	5	278	487
Puntagorda	1	1	5			9	16
Puntallana	1		2			4	7
Realejos (Los)	13	17	82	4		131	247
Rosario (El)	8	8	31	3		55	105
San Andrés y Sauces						2	2
San Juan de la Rambla	2		6	2		15	25
San Miguel			12	1		17	30
San Sebastián de la Gomera	1		2	1	1	9	14
Santa Cruz de la Palma	9	12	60	4	1	127	213
Santa Ursula	8	12	62	2		104	188
Santiago del Teide	1	3	7			12	23
Sauzal (El)	1	8	38	1	1	47	96
Silos (Los)	2	1	6	3	1	21	34
Tacoronte	5	7	37	8		55	112
Tanque (El)	3	1	5	2		14	25
Tazacorte	2		22	3		40	67
Tegueste	3	1	10	1		19	34
Tijarafe	1		14			19	34
Valverde del Hierro			5			6	21
Valle Gran Rey		1	1			6	8
Vallehermoso		1				1	2
Victoria de Acentejo (La)	1	4	28	1	1	44	79
Vilaflor		1	2			1	4
Total	862	1.099	6.494	668	116	11.599	20.838



Miembros de la U. F. Porcentajes por filas	Relación con el solicitante						Total
	Compañero/a	Esposo/a	Hijo/a	Otro familiar	Sin vínculo	Solicitante	
Las Palmas de Gran Canaria	3,7%	5,4%	31,4%	3,8%	,6%	55,0%	100,0%
Agate	4,2%	4,2%	31,9%	2,8%		56,9%	100,0%
Agüimes	6,1%	5,5%	33,3%	2,2%	,8%	52,3%	100,0%
Antigua	6,5%		32,3%			61,3%	100,0%
Arrecife	1,5%	4,3%	28,1%	3,7%		62,4%	100,0%
Arucas	6,0%	5,3%	32,0%	3,5%	,2%	53,0%	100,0%
Firgas	6,0%	3,6%	32,5%	4,8%		53,0%	100,0%
Galdar	4,5%	3,3%	41,9%	2,1%	,7%	47,5%	100,0%
Haria						100,0%	100,0%
Ingenio	6,2%	5,2%	34,2%	3,4%	,5%	50,5%	100,0%
Mogan	3,9%	3,9%	17,6%			74,5%	100,0%
Moya	6,1%	3,1%	31,6%			59,2%	100,0%
Oliva La		10,3%	12,8%	2,6%		74,4%	100,0%
Pajara	5,0%	5,0%	10,0%	5,0%		75,0%	100,0%
Puerto del Rosario	1,1%	5,3%	29,5%			64,2%	100,0%
San Bartolome de Lanzarote	4,9%	4,9%	19,5%	2,4%		68,3%	100,0%
San Bartolome de Tirajana	4,2%	4,6%	24,7%	1,5%		65,0%	100,0%
Aldea de San Nicolás (La)	4,3%		17,4%	8,7%		69,6%	100,0%
Santa Brigida	5,1%	3,6%	32,6%	3,6%		55,1%	100,0%
Santa Lucía de Tirajana	3,8%	6,4%	34,9%	1,5%		53,5%	100,0%
Santa Maria de Guia de Gran Canaria	7,1%	4,9%	33,2%	1,6%	1,1%	52,2%	100,0%
Teguise	4,2%		31,3%	2,1%		62,5%	100,0%
Tejeda		11,1%	22,2%			66,7%	100,0%
Telde	4,0%	5,4%	32,1%	2,7%	,7%	55,1%	100,0%
Teror	4,1%	6,1%	28,6%	3,4%	,7%	57,1%	100,0%
Tias	3,7%		33,3%			63,0%	100,0%
Tinajo	7,7%	7,7%	30,8%			53,8%	100,0%
Tuineje	4,7%		14,0%	2,3%		79,1%	100,0%
Valsequillo de Gran Canaria	2,1%	8,3%	25,0%	2,1%		62,5%	100,0%
Valleseco	4,7%	4,7%	25,6%	11,6%		53,5%	100,0%
Vega de San Mateo	2,6%		33,3%			64,1%	100,0%
Yaiza		4,2%	20,8%			75,0%	100,0%
Santa Cruz de Tenerife	4,3%	4,6%	31,8%	3,4%	,5%	55,4%	100,0%
Adeje	5,3%	10,5%	36,8%			47,4%	100,0%
Arafo		3,3%	23,3%	3,3%	6,7%	63,3%	100,0%
Arico	4,8%		28,6%			66,7%	100,0%
Arona	1,7%	6,6%	24,0%	,8%	,4%	66,5%	100,0%
Barlovento		10,0%	20,0%	20,0%		50,0%	100,0%
Breña Alta	4,4%	5,9%	35,3%	4,4%	4,4%	45,6%	100,0%
Breña Baja	3,3%		26,7%			70,0%	100,0%
Buenavista del Norte	3,3%	6,7%	28,3%	10,0%		51,7%	100,0%
Candelaria	3,2%	5,7%	26,9%	5,3%	,7%	58,3%	100,0%
Fasnia	4,0%	8,0%	28,0%			60,0%	100,0%
Frontera		2,2%	37,0%	2,2%	2,2%	56,5%	100,0%
Garachico	3,4%	13,6%	30,5%	5,1%	1,7%	45,8%	100,0%
Garafia	5,0%		35,0%			60,0%	100,0%
Granadilla de Abona	2,5%	5,3%	32,4%	1,2%	,4%	58,2%	100,0%
Guancha (La)	8,0%	4,0%	32,0%		4,0%	52,0%	100,0%
Guia de Isora	1,6%	8,2%	16,4%			73,8%	100,0%
Gúimar	2,1%	3,2%	34,0%	1,1%	1,1%	58,5%	100,0%
Hermigua						100,0%	100,0%
Icod de los Vinos	2,6%	7,0%	25,4%	1,8%		63,2%	100,0%
Laguna (La)	5,5%	4,9%	32,5%	2,8%	,6%	53,7%	100,0%
Llanos de Aridane (Los)	3,2%	6,4%	28,6%	3,5%	,5%	57,8%	100,0%
Matanza de Acentejo (La)	6,1%	10,2%	28,6%	2,0%		53,1%	100,0%
Mazo	8,8%		29,4%			61,8%	100,0%
Orotava (La)	5,7%	6,8%	31,0%	6,8%	1,3%	48,4%	100,0%
Paso (El)	3,4%	9,6%	30,1%	2,1%		54,8%	100,0%
Pinar (El)			16,7%			83,3%	100,0%
Puerto de la Cruz	2,3%	6,6%	27,3%	5,7%	1,0%	57,1%	100,0%
Puntagorda	6,3%	6,3%	31,3%			56,3%	100,0%
Puntallana	14,3%		28,6%			57,1%	100,0%
Realejos (Los)	5,3%	6,9%	33,2%	1,6%		53,0%	100,0%
Rosario (El)	7,6%	7,6%	29,5%	2,9%		52,4%	100,0%
San Andres y Sauces						100,0%	100,0%
San Juan de la Rambla	8,0%		24,0%	8,0%		60,0%	100,0%
San Miguel			40,0%	3,3%		56,7%	100,0%
San Sebastian de la Gomera	7,1%		14,3%	7,1%	7,1%	64,3%	100,0%
Santa Cruz de la Palma	4,2%	5,6%	28,2%	1,9%	,5%	59,6%	100,0%
Santa Ursula	4,3%	6,4%	33,0%	1,1%		55,3%	100,0%
Santiago del Teide	4,3%	13,0%	30,4%			52,2%	100,0%
Sauzal (El)	1,0%	8,3%	39,6%	1,0%	1,0%	49,0%	100,0%
Silos (Los)	5,9%	2,9%	17,6%	8,8%	2,9%	61,8%	100,0%
Tacoronte	4,5%	6,3%	33,0%	7,1%		49,1%	100,0%
Tanque (El)	12,0%	4,0%	20,0%	8,0%		56,0%	100,0%
Tazacorte	3,0%		32,8%	4,5%		59,7%	100,0%
Tegueste	8,8%	2,9%	29,4%	2,9%		55,9%	100,0%
Tijarafe	2,9%		41,2%			55,9%	100,0%
Valverde del Hierro			23,8%			76,2%	100,0%
Valle Gran Rey		12,5%	12,5%			75,0%	100,0%
Vallehermoso		50,0%				50,0%	100,0%
Victoria de Acentejo (La)	1,3%	5,1%	35,4%	1,3%	1,3%	55,7%	100,0%
Vilaflor		25,0%	50,0%			25,0%	100,0%
Total	4,1%	5,3%	31,2%	3,2%	,6%	55,7%	100,0%



Beneficiarios. Nº absolutos	Edad						Total
	Media	Grupos de edad					
		Menor de 30 años	De 30 a 40 años	De 40 a 50 años	De 50 a 60 años	De 60 y mas años	
Las Palmas de Gran Canaria	37,4	1.942	669	749	1.297	575	5.232
Agate	31	32	10	17	10	3	72
Agüimes	33,6	230	65	75	101	40	511
Antigua	35,7	13	3	4	9	2	31
Arrecife	39,5	149	52	74	106	82	463
Arucas	36,3	186	44	72	102	49	453
Firgas	34,8	39	6	12	16	10	83
Galdar	30,1	221	51	71	65	17	425
Haria	53,6		1	2	6	2	11
Ingenio	34,9	171	43	75	81	36	406
Mogan	39,9	12	10	10	15	4	51
Moya	34,9	36	17	21	20	4	98
Oliva La	50,3	6	1	9	7	16	39
Pajara	49,6	2	1	4	9	4	20
Puerto del Rosario	45,5	26	8	7	26	28	95
San Bartolome de Lanzarote	44,4	12	2	4	7	16	41
San Bartolome de Tirajana	42,1	74	21	44	86	38	263
Aldea de San Nicolás (La)	43,1	6		6	8	3	23
Santa Brigida	36,9	52	16	33	30	7	138
Santa Lucía de Tirajana	37	206	63	87	129	65	550
Santa Maria de Guia de Gran Canaria	34,5	76	29	30	35	14	184
Teguise	39,5	15	2	13	11	7	48
Tejeda	38,7	2	2	1	4		9
Telde	36,2	521	163	234	290	127	1.335
Teror	38,5	49	18	25	36	19	147
Tias	40,2	9	2	5	6	5	27
Tinajo	37,5	5	2	2	2	2	13
Tuineje	45	8	4	9	17	5	43
Valsequillo de Gran Canaria	42,2	12	8	6	13	9	48
Valleseco	44,2	10	7	5	13	8	43
Vega de San Mateo	36	15	4	7	13		39
Yaiza	49,3	7	1	1	5	10	24
Santa Cruz de Tenerife	36,4	1.263	419	472	616	416	3.186
Adeje	32,7	8	3	3	5		19
Arafo	40,1	8	5	6	4	7	30
Arico	35,1	9	2	4	4	2	21
Arona	42,7	142	52	71	130	121	516
Barlovento	36,5	4	1	1	3	1	10
Breña Alta	32,8	28	13	12	10	5	68
Breña Baja	37	11	4	6	6	3	30
Buenavista del Norte	41,1	19	9	5	17	10	60
Candelaria	37,2	99	43	48	64	29	283
Fasnia	37,4	7	3	8	6	1	25
Frontera	32,8	23	5	5	9	4	46
Garachico	40	16	12	8	13	10	59
Garafia	36,4	7	4	2	2	5	20
Granadilla de Abona	38,3	88	26	39	49	42	244
Guancha (La)	30,8	14	5	1	3	2	25
Guia de Isora	43,7	14	8	10	18	11	61
Güímar	35	43	6	15	17	13	94
Hermigua	38,6	1		1			2
Icod de los Vinos	40,2	37	10	17	33	17	114
Laguna (La)	35,4	780	257	298	390	187	1.912
Llanos de Aridane (Los)	38,3	145	47	73	87	53	405
Matanza de Acentejo (La)	38,7	15	4	14	11	5	49
Mazo	39,5	12	4	3	5	10	34
Orotava (La)	36,8	202	65	89	118	55	529
Paso (El)	39,3	46	23	22	39	16	146
Pinar (El)	50,9	2		2	4	4	12
Puerto de la Cruz	39,7	153	61	88	114	71	487
Puntagorda	41,7	5	2	1	4	4	16
Puntallana	24,6	5	1		1		7
Realejos (Los)	36	101	26	42	57	21	247
Rosario (El)	35,5	48	5	15	26	11	105
San Andres y Sauces	60,9				1	1	2
San Juan de la Rambla	37,7	9	4	6	3	3	25
San Miguel	31	15	5	2	6	2	30
San Sebastian de la Gomera	47,3	2	1	3	6	2	14
Santa Cruz de la Palma	38,2	79	26	23	53	32	213
Santa Ursula	35,7	74	27	27	42	18	188
Santiago del Teide	38,9	8	2	5	3	5	23
Sauzal (El)	35,3	42	9	15	20	10	96
Silos (Los)	41,7	10	3	7	9	5	34
Tacoronte	35,5	46	17	13	25	11	112
Tanque (El)	42,2	7	1	8	4	5	25
Tazacorte	39,1	22	7	16	16	6	67
Tegueste	33,5	14	6	4	5	5	34
Tijarafe	31,8	15	6	4	6	3	34
Valverde del Hierro	41,1	6	2	5	7	1	21
Valle Gran Rey	49,8	1	1	2	2	2	8
Vallehermoso	61,6				1	1	2
Victoria de Acentejo (La)	33,1	33	12	16	16	2	79
Vilaflo	36,5	2			2		4
Total	37	7.884	2.579	3.251	4.667	2.457	20.838



Beneficiarios. Porcentajes por filas	Edad		Grupos de edad					Total
	Media	Menor de 30 años	De 30 a 40 años	De 40 a 50 años	De 50 a 60 años	De 60 y mas años		
Las Palmas de Gran Canaria	37,4	37,1%	12,8%	14,3%	24,8%	11,0%	100,0%	
Agate	31	44,4%	13,9%	23,6%	13,9%	4,2%	100,0%	
Aguimes	33,6	45,0%	12,7%	14,7%	19,8%	7,8%	100,0%	
Antigua	35,7	41,9%	9,7%	12,9%	29,0%	6,5%	100,0%	
Arrecife	39,5	32,2%	11,2%	16,0%	22,9%	17,7%	100,0%	
Arucas	36,3	41,1%	9,7%	15,9%	22,5%	10,8%	100,0%	
Firgas	34,8	47,0%	7,2%	14,5%	19,3%	12,0%	100,0%	
Galdar	30,1	52,0%	12,0%	16,7%	15,3%	4,0%	100,0%	
Haria	53,6		9,1%	18,2%	54,5%	18,2%	100,0%	
Ingenio	34,9	42,1%	10,6%	18,5%	20,0%	8,9%	100,0%	
Mogan	39,9	23,5%	19,6%	19,6%	29,4%	7,8%	100,0%	
Moya	34,9	36,7%	17,3%	21,4%	20,4%	4,1%	100,0%	
Oliva La	50,3	15,4%	2,6%	23,1%	17,9%	41,0%	100,0%	
Pajara	49,6	10,0%	5,0%	20,0%	45,0%	20,0%	100,0%	
Puerto del Rosario	45,5	27,4%	8,4%	7,4%	27,4%	29,5%	100,0%	
San Bartolome de Lanzarote	44,4	29,3%	4,9%	9,8%	17,1%	39,0%	100,0%	
San Bartolome de Tirajana	42,1	28,1%	8,0%	16,7%	32,7%	14,4%	100,0%	
Aldea de San Nicolás (La)	43,1	26,1%		26,1%	34,8%	13,0%	100,0%	
Santa Brigida	36,9	37,7%	11,6%	23,9%	21,7%	5,1%	100,0%	
Santa Lucía de Tirajana	37	37,5%	11,5%	15,8%	23,5%	11,8%	100,0%	
Santa Maria de Guía de Gran Canaria	34,5	41,3%	15,8%	16,3%	19,0%	7,6%	100,0%	
Tequise	39,5	31,3%	4,2%	27,1%	22,9%	14,6%	100,0%	
Tejeda	38,7	22,2%	22,2%	11,1%	44,4%		100,0%	
Telde	36,2	39,0%	12,2%	17,5%	21,7%	9,5%	100,0%	
Teror	38,5	33,3%	12,2%	17,0%	24,5%	12,9%	100,0%	
Tias	40,2	33,3%	7,4%	18,5%	22,2%	18,5%	100,0%	
Tinajo	37,5	38,5%	15,4%	15,4%	15,4%	15,4%	100,0%	
Tuineje	45	18,6%	9,3%	20,9%	39,5%	11,6%	100,0%	
Valsequillo de Gran Canaria	42,2	25,0%	16,7%	12,5%	27,1%	18,8%	100,0%	
Valleseco	44,2	23,3%	16,3%	11,6%	30,2%	18,6%	100,0%	
Vega de San Mateo	36	38,5%	10,3%	17,9%	33,3%		100,0%	
Yaiza	49,3	29,2%	4,2%	4,2%	20,8%	41,7%	100,0%	
Santa Cruz de Tenerife	36,4	39,6%	13,2%	14,8%	19,3%	13,1%	100,0%	
Adeje	32,7	42,1%	15,8%	15,8%	26,3%		100,0%	
Arafo	40,1	26,7%	16,7%	20,0%	13,3%	23,3%	100,0%	
Arico	35,1	42,9%	9,5%	19,0%	19,0%	9,5%	100,0%	
Arona	42,7	27,5%	10,1%	13,8%	25,2%	23,4%	100,0%	
Barlovento	36,5	40,0%	10,0%	10,0%	30,0%	10,0%	100,0%	
Breña Alta	32,8	41,2%	19,1%	17,6%	14,7%	7,4%	100,0%	
Breña Baja	37	36,7%	13,3%	20,0%	20,0%	10,0%	100,0%	
Buenavista del Norte	41,1	31,7%	15,0%	8,3%	28,3%	16,7%	100,0%	
Candelaria	37,2	35,0%	15,2%	17,0%	22,6%	10,2%	100,0%	
Fasnia	37,4	28,0%	12,0%	32,0%	24,0%	4,0%	100,0%	
Frontera	32,8	50,0%	10,9%	10,9%	19,6%	8,7%	100,0%	
Garachico	40	27,1%	20,3%	13,6%	22,0%	16,9%	100,0%	
Garafia	36,4	35,0%	20,0%	10,0%	10,0%	25,0%	100,0%	
Granadilla de Abona	38,3	36,1%	10,7%	16,0%	20,1%	17,2%	100,0%	
Guancha (La)	30,8	56,0%	20,0%	4,0%	12,0%	8,0%	100,0%	
Guía de Isora	43,7	23,0%	13,1%	16,4%	29,5%	18,0%	100,0%	
Güímar	35	45,7%	6,4%	16,0%	18,1%	13,8%	100,0%	
Hermigua	38,6	50,0%		50,0%			100,0%	
Icod de los Vinos	40,2	32,5%	8,8%	14,9%	28,9%	14,9%	100,0%	
Laguna (La)	35,4	40,8%	13,4%	15,6%	20,4%	9,8%	100,0%	
Llanos de Aridane (Los)	38,3	35,8%	11,6%	18,0%	21,5%	13,1%	100,0%	
Matanza de Acentejo (La)	38,7	30,6%	8,2%	28,6%	22,4%	10,2%	100,0%	
Mazo	39,5	35,3%	11,8%	8,8%	14,7%	29,4%	100,0%	
Orotava (La)	36,8	38,2%	12,3%	16,8%	22,3%	10,4%	100,0%	
Paso (El)	39,3	31,5%	15,8%	15,1%	26,7%	11,0%	100,0%	
Pinar (El)	50,9	16,7%		16,7%	33,3%	33,3%	100,0%	
Puerto de la Cruz	39,7	31,4%	12,5%	18,1%	23,4%	14,6%	100,0%	
Puntagorda	41,7	31,3%	12,5%	6,3%	25,0%	25,0%	100,0%	
Puntallana	24,6	71,4%	14,3%		14,3%		100,0%	
Realejos (Los)	36	40,9%	10,5%	17,0%	23,1%	8,5%	100,0%	
Rosario (El)	35,5	45,7%	4,8%	14,3%	24,8%	10,5%	100,0%	
San Andres y Sauces	60,9				50,0%	50,0%	100,0%	
San Juan de la Rambla	37,7	36,0%	16,0%	24,0%	12,0%	12,0%	100,0%	
San Miguel	31	50,0%	16,7%	6,7%	20,0%	6,7%	100,0%	
San Sebastian de la Gomera	47,3	14,3%	7,1%	21,4%	42,9%	14,3%	100,0%	
Santa Cruz de la Palma	38,2	37,1%	12,2%	10,8%	24,9%	15,0%	100,0%	
Santa Ursula	35,7	39,4%	14,4%	14,4%	22,3%	9,6%	100,0%	
Santiago del Teide	38,9	34,8%	8,7%	21,7%	13,0%	21,7%	100,0%	
Sauzal (El)	35,3	43,8%	9,4%	15,6%	20,8%	10,4%	100,0%	
Silos (Los)	41,7	29,4%	8,8%	20,6%	26,5%	14,7%	100,0%	
Tacoronte	35,5	41,1%	15,2%	11,6%	22,3%	9,8%	100,0%	
Tanque (El)	42,2	28,0%	4,0%	32,0%	16,0%	20,0%	100,0%	
Tazacorte	39,1	32,8%	10,4%	23,9%	23,9%	9,0%	100,0%	
Tegueste	33,5	41,2%	17,6%	11,8%	14,7%	14,7%	100,0%	
Tijarfe	31,8	44,1%	17,6%	11,8%	17,6%	8,8%	100,0%	
Valverde del Hierro	41,1	28,6%	9,5%	23,8%	33,3%	4,8%	100,0%	
Valle Gran Rey	49,8	12,5%	12,5%	25,0%	25,0%	25,0%	100,0%	
Vallehermoso	61,6				50,0%	50,0%	100,0%	
Victoria de Acentejo (La)	33,1	41,8%	15,2%	20,3%	20,3%	2,5%	100,0%	
Vilaflor	36,5	50,0%			50,0%		100,0%	
Total	37	37,8%	12,4%	15,6%	22,4%	11,8%	100,0%	



Beneficiarios	SEXO						Total	
	Hombre		Mujer		Sin asignar		Recuento	% fila
	Recuento	% fila	Recuento	% fila	Recuento	% fila		
Las Palmas de Gran Canaria	2.373	45,4%	2.855	54,6%	4	,1%	5.232	100,0%
Agate	27	37,5%	45	62,5%			72	100,0%
Agüimes	234	45,8%	277	54,2%			511	100,0%
Antigua	17	54,8%	14	45,2%			31	100,0%
Arrecife	207	44,7%	256	55,3%			463	100,0%
Aruacas	221	48,8%	230	50,8%	2	,4%	453	100,0%
Firgas	43	51,8%	40	48,2%			83	100,0%
Galdar	171	40,2%	254	59,8%			425	100,0%
Haria	4	36,4%	7	63,6%			11	100,0%
Ingenio	168	41,4%	238	58,6%			406	100,0%
Mogan	25	49,0%	26	51,0%			51	100,0%
Moya	48	49,0%	50	51,0%			98	100,0%
Oliva La	21	53,8%	18	46,2%			39	100,0%
Pajara	5	25,0%	15	75,0%			20	100,0%
Puerto del Rosario	45	47,4%	50	52,6%			95	100,0%
San Bartolome de Lanzarote	15	36,6%	26	63,4%			41	100,0%
San Bartolome de Tirajana	124	47,1%	139	52,9%			263	100,0%
Aldea de San Nicolás (La)	15	65,2%	8	34,8%			23	100,0%
Santa Brígida	68	49,3%	70	50,7%			138	100,0%
Santa Lucía de Tirajana	234	42,5%	310	56,4%	6	1,1%	550	100,0%
Santa María de Guía de Gran Canaria	94	51,1%	90	48,9%			184	100,0%
Teguise	22	45,8%	26	54,2%			48	100,0%
Tejeda	5	55,6%	4	44,4%			9	100,0%
Telde	608	45,5%	725	54,3%	2	,1%	1.335	100,0%
Teror	65	44,2%	82	55,8%			147	100,0%
Tías	17	63,0%	10	37,0%			27	100,0%
Tinajo	5	38,5%	8	61,5%			13	100,0%
Tuineje	15	34,9%	28	65,1%			43	100,0%
Valsequillo de Gran Canaria	20	41,7%	28	58,3%			48	100,0%
Valleseco	20	46,5%	23	53,5%			43	100,0%
Vega de San Mateo	27	69,2%	12	30,8%			39	100,0%
Yaiza	5	20,8%	19	79,2%			24	100,0%
Santa Cruz de Tenerife	1.426	44,8%	1.741	54,6%	19	,6%	3.186	100,0%
Adeje	10	52,6%	9	47,4%			19	100,0%
Arafo	14	46,7%	16	53,3%			30	100,0%
Arico	11	52,4%	10	47,6%			21	100,0%
Arona	239	46,3%	277	53,7%			516	100,0%
Barlovento	4	40,0%	6	60,0%			10	100,0%
Breña Alta	30	44,1%	38	55,9%			68	100,0%
Breña Baja	20	66,7%	10	33,3%			30	100,0%
Buenavista del Norte	41	68,3%	19	31,7%			60	100,0%
Candelaria	121	42,8%	162	57,2%			283	100,0%
Fasnia	15	60,0%	10	40,0%			25	100,0%
Frontera	15	32,6%	31	67,4%			46	100,0%
Garachico	27	45,8%	32	54,2%			59	100,0%
Garafia	12	60,0%	8	40,0%			20	100,0%
Granadilla de Abona	109	44,7%	135	55,3%			244	100,0%
Guancha (La)	11	44,0%	14	56,0%			25	100,0%
Guía de Isora	27	44,3%	34	55,7%			61	100,0%
Gúímar	39	41,5%	55	58,5%			94	100,0%
Hermigua			2	100,0%			2	100,0%
Icod de los Vinos	46	40,4%	68	59,6%			114	100,0%
Laguna (La)	866	45,3%	1.043	54,6%	3	,2%	1.912	100,0%
Llanos de Aridane (Los)	158	39,0%	243	60,0%	4	1,0%	405	100,0%
Matanza de Acentejo (La)	20	40,8%	28	57,1%	1	2,0%	49	100,0%
Mazo	16	47,1%	18	52,9%			34	100,0%
Orotava (La)	225	42,5%	304	57,5%			529	100,0%
Paso (El)	69	47,3%	76	52,1%	1	,7%	146	100,0%
Pinar (El)	4	33,3%	8	66,7%			12	100,0%
Puerto de la Cruz	230	47,2%	257	52,8%			487	100,0%
Puntagorda	8	50,0%	8	50,0%			16	100,0%
Puntallana	4	57,1%	3	42,9%			7	100,0%
Realejos (Los)	118	47,8%	129	52,2%			247	100,0%
Rosario (El)	50	47,6%	55	52,4%			105	100,0%
San Andrés y Sauces	1	50,0%	1	50,0%			2	100,0%
San Juan de la Rambla	13	52,0%	12	48,0%			25	100,0%
San Miguel	6	20,0%	24	80,0%			30	100,0%
San Sebastián de la Gomera	4	28,6%	10	71,4%			14	100,0%
Santa Cruz de la Palma	96	45,1%	116	54,5%	1	,5%	213	100,0%
Santa Ursula	74	39,4%	112	59,6%	2	1,1%	188	100,0%
Santiago del Teide	12	52,2%	11	47,8%			23	100,0%
Sauzal (El)	40	41,7%	56	58,3%			96	100,0%
Silos (Los)	16	47,1%	17	50,0%	1	2,9%	34	100,0%
Tacoronte	41	36,6%	71	63,4%			112	100,0%
Tanque (El)	12	48,0%	13	52,0%			25	100,0%
Tazacorte	32	47,8%	35	52,2%			67	100,0%
Teguete	16	47,1%	18	52,9%			34	100,0%
Tijarafe	16	47,1%	18	52,9%			34	100,0%
Valverde del Hierro	8	38,1%	13	61,9%			21	100,0%
Valle Gran Rey	1	12,5%	6	75,0%	1	12,5%	8	100,0%
Vallehermoso	1	50,0%	1	50,0%			2	100,0%
Victoria de Acentejo (La)	38	48,1%	41	51,9%			79	100,0%
Vilaflor	2	50,0%	2	50,0%			4	100,0%
Total	9.382	45,0%	11.409	54,8%	47	,2%	20.838	100,0%



Beneficiarios	Nacionalidad						Total	
	ESPAÑOLA		Extranjera		No atribuida		Recuento	% fila
	Recuento	% fila	Recuento	% fila	Recuento	% fila		
Las Palmas de Gran Canaria	4.878	93,2%	328	6,3%	26	,5%	5.232	100,0%
Agate	69	95,8%	3	4,2%			72	100,0%
Agüimes	477	93,3%	32	6,3%	2	,4%	511	100,0%
Antigua	24	77,4%	7	22,6%			31	100,0%
Arrecife	367	79,3%	95	20,5%	1	,2%	463	100,0%
Arucas	439	96,9%	6	1,3%	8	1,8%	453	100,0%
Firgas	79	95,2%	2	2,4%	2	2,4%	83	100,0%
Galdar	421	99,1%	2	,5%	2	,5%	425	100,0%
Haria	6	54,5%	2	18,2%	3	27,3%	11	100,0%
Ingenio	363	89,4%	29	7,1%	14	3,4%	406	100,0%
Mogan	44	86,3%	6	11,8%	1	2,0%	51	100,0%
Moya	89	90,8%	4	4,1%	5	5,1%	98	100,0%
Oliva La	31	79,5%	7	17,9%	1	2,6%	39	100,0%
Pajara	19	95,0%	1	5,0%			20	100,0%
Puerto del Rosario	75	78,9%	16	16,8%	4	4,2%	95	100,0%
San Bartolome de Lanzarote	31	75,6%	9	22,0%	1	2,4%	41	100,0%
San Bartolome de Tirajana	219	83,3%	44	16,7%			263	100,0%
Aldea de San Nicolás (La)	22	95,7%			1	4,3%	23	100,0%
Santa Brigida	127	92,0%	7	5,1%	4	2,9%	138	100,0%
Santa Lucía de Tirajana	411	74,7%	71	12,9%	68	12,4%	550	100,0%
Santa Maria de Guía de Gran Canaria	170	92,4%	11	6,0%	3	1,6%	184	100,0%
Teguise	37	77,1%	11	22,9%			48	100,0%
Tejeda	8	88,9%			1	11,1%	9	100,0%
Telde	1.277	95,7%	53	4,0%	5	,4%	1.335	100,0%
Teror	142	96,6%	3	2,0%	2	1,4%	147	100,0%
Tias	19	70,4%	8	29,6%			27	100,0%
Tinajo	11	84,6%	2	15,4%			13	100,0%
Tuineje	43	100,0%					43	100,0%
Valsequillo de Gran Canaria	44	91,7%	4	8,3%			48	100,0%
Valleseco	43	100,0%					43	100,0%
Vega de San Mateo	36	92,3%	1	2,6%	2	5,1%	39	100,0%
Yaiza	18	75,0%	6	25,0%			24	100,0%
Santa Cruz de Tenerife	2.867	90,0%	259	8,1%	60	1,9%	3.186	100,0%
Adeje	11	57,9%	8	42,1%			19	100,0%
Arafo	29	96,7%	1	3,3%			30	100,0%
Arico	21	100,0%					21	100,0%
Arona	321	62,2%	190	36,8%	5	1,0%	516	100,0%
Barlovento	9	90,0%	1	10,0%			10	100,0%
Breña Alta	63	92,6%	3	4,4%	2	2,9%	68	100,0%
Breña Baja	28	93,3%	2	6,7%			30	100,0%
Buenavista del Norte	55	91,7%	4	6,7%	1	1,7%	60	100,0%
Candelaria	257	90,8%	26	9,2%			283	100,0%
Fasnia	22	88,0%	1	4,0%	2	8,0%	25	100,0%
Frontera	39	84,8%	6	13,0%	1	2,2%	46	100,0%
Garachico	57	96,6%	1	1,7%	1	1,7%	59	100,0%
Garafia	11	55,0%	7	35,0%	2	10,0%	20	100,0%
Granadilla de Abona	193	79,1%	49	20,1%	2	,8%	244	100,0%
Guancha (La)	21	84,0%	4	16,0%			25	100,0%
Guía de Isora	53	86,9%	8	13,1%			61	100,0%
Güímar	86	91,5%	6	6,4%	2	2,1%	94	100,0%
Hermigua	2	100,0%					2	100,0%
Icod de los Vinos	102	89,5%	9	7,9%	3	2,6%	114	100,0%
Laguna (La)	1.740	91,0%	115	6,0%	57	3,0%	1.912	100,0%
Llanos de Aridane (Los)	325	80,2%	48	11,9%	32	7,9%	405	100,0%
Matanza de Acentejo (La)	40	81,6%	4	8,2%	5	10,2%	49	100,0%
Mazo	29	85,3%	4	11,8%	1	2,9%	34	100,0%
Orotava (La)	498	94,1%	28	5,3%	3	,6%	529	100,0%
Paso (El)	131	89,7%	5	3,4%	10	6,8%	146	100,0%
Pinar (El)	8	66,7%	4	33,3%			12	100,0%
Puerto de la Cruz	439	90,1%	45	9,2%	3	,6%	487	100,0%
Puntagorda	9	56,3%	7	43,8%			16	100,0%
Puntallana	4	57,1%	3	42,9%			7	100,0%
Realejos (Los)	230	93,1%	11	4,5%	6	2,4%	247	100,0%
Rosario (El)	98	93,3%	3	2,9%	4	3,8%	105	100,0%
San Andres y Sauces	2	100,0%					2	100,0%
San Juan de la Rambla	25	100,0%					25	100,0%
San Miguel	22	73,3%	6	20,0%	2	6,7%	30	100,0%
San Sebastian de la Gomera	8	57,1%	5	35,7%	1	7,1%	14	100,0%
Santa Cruz de la Palma	192	90,1%	14	6,6%	7	3,3%	213	100,0%
Santa Ursula	165	87,8%	18	9,6%	5	2,7%	188	100,0%
Santiago del Teide	14	60,9%	8	34,8%	1	4,3%	23	100,0%
Sauzal (El)	92	95,8%	2	2,1%	2	2,1%	96	100,0%
Silos (Los)	25	73,5%			9	26,5%	34	100,0%
Tacoronte	107	95,5%	5	4,5%			112	100,0%
Tanque (El)	24	96,0%			1	4,0%	25	100,0%
Tazacorte	65	97,0%	1	1,5%	1	1,5%	67	100,0%
Tegueste	29	85,3%	4	11,8%	1	2,9%	34	100,0%
Tijarfe	20	58,8%	1	2,9%	13	38,2%	34	100,0%
Valverde del Hierro	13	61,9%	7	33,3%	1	4,8%	21	100,0%
Valle Gran Rey	3	37,5%	5	62,5%			8	100,0%
Vallehermoso	1	50,0%	1	50,0%			2	100,0%
Victoria de Acentejo (La)	67	84,8%	6	7,6%	6	7,6%	79	100,0%
Vilaflor	2	50,0%	2	50,0%			4	100,0%
Total	18.713	89,8%	1.717	8,2%	408	2,0%	20.838	100,0%



Hijos	Grupos de edad			
	Menor de 18 años		Mayor de 18 años	
	Número	% fila	Número	% fila
Las Palmas de Gran Canaria	1.139	69,4%	503	30,6%
Agaete	22	95,7%	1	4,3%
Agüimes	131	77,1%	39	22,9%
Antigua	9	90,0%	1	10,0%
Arrecife	113	86,9%	17	13,1%
Arucas	114	78,6%	31	21,4%
Firgas	23	85,2%	4	14,8%
Galdar	133	74,7%	45	25,3%
Ingenio	107	77,0%	32	23,0%
Mogan	9	100,0%		
Moya	24	77,4%	7	22,6%
Oliva La	5	100,0%		
Pajara	2	100,0%		
Puerto del Rosario	15	53,6%	13	46,4%
San Bartolome de Lanzarote	8	100,0%		
San Bartolome de Tirajana	45	69,2%	20	30,8%
Aldea de San Nicolás (La)	3	75,0%	1	25,0%
Santa Brigida	31	68,9%	14	31,1%
Santa Lucía de Tirajana	149	77,6%	43	22,4%
Santa Maria de Guia de Gran Canaria	43	70,5%	18	29,5%
Teguise	12	80,0%	3	20,0%
Tejeda	2	100,0%		
Telde	308	72,0%	120	28,0%
Teror	34	81,0%	8	19,0%
Tias	6	66,7%	3	33,3%
Tinajo	3	75,0%	1	25,0%
Tuineje	3	50,0%	3	50,0%
Valsequillo de Gran Canaria	7	58,3%	5	41,7%
Valleseco	4	36,4%	7	63,6%
Vega de San Mateo	8	61,5%	5	38,5%
Yaiza	4	80,0%	1	20,0%
Santa Cruz de Tenerife	748	73,8%	265	26,2%
Adeje	7	100,0%		
Arafo	6	85,7%	1	14,3%
Arico	5	83,3%	1	16,7%
Arona	101	81,5%	23	18,5%
Barlovento	2	100,0%		
Breña Alta	19	79,2%	5	20,8%
Breña Baja	6	75,0%	2	25,0%
Buenavista del Norte	13	76,5%	4	23,5%
Candelaria	62	81,6%	14	18,4%
Fasnia	7	100,0%		
Frontera	14	82,4%	3	17,6%
Garachico	12	66,7%	6	33,3%
Garafia	7	100,0%		
Granadilla de Abona	62	78,5%	17	21,5%
Guancha (La)	7	87,5%	1	12,5%
Guia de Isora	7	70,0%	3	30,0%
Güímar	28	87,5%	4	12,5%
Icod de los Vinos	23	79,3%	6	20,7%
Laguna (La)	488	78,5%	134	21,5%
Llanos de Aridane (Los)	89	76,7%	27	23,3%
Matanza de Acentejo (La)	10	71,4%	4	28,6%
Mazo	10	100,0%		
Orotava (La)	119	72,6%	45	27,4%
Paso (El)	31	70,5%	13	29,5%
Pinar (El)			2	100,0%
Puerto de la Cruz	98	73,7%	35	26,3%
Puntagorda	4	80,0%	1	20,0%
Puntallana	2	100,0%		
Realejos (Los)	60	73,2%	22	26,8%
Rosario (El)	24	77,4%	7	22,6%
San Juan de la Rambla	2	33,3%	4	66,7%
San Miguel	10	83,3%	2	16,7%
San Sebastian de la Gomera	2	100,0%		
Santa Cruz de la Palma	46	76,7%	14	23,3%
Santa Ursula	49	79,0%	13	21,0%
Santiago del Teide	5	71,4%	2	28,6%
Sauzal (El)	24	63,2%	14	36,8%
Silos (Los)	5	83,3%	1	16,7%
Tacoronte	31	83,8%	6	16,2%
Tanque (El)	5	100,0%		
Tazacorte	11	50,0%	11	50,0%
Tegueste	10	100,0%		
Tijarafe	11	78,6%	3	21,4%
Valverde del Hierro	5	100,0%		
Valle Gran Rey			1	100,0%
Victoria de Acentejo (La)	20	71,4%	8	28,6%
Vilaflor	2	100,0%		
Total	4.825	74,3%	1.669	25,7%



Hijos	Grupos de edad			
	Menor de 3 años		Mayor de 3 años	
	Número	% fila	Número	% fila
Las Palmas de Gran Canaria	170	10,4%	1.472	89,6%
Agaete	9	39,1%	14	60,9%
Agüimes	28	16,5%	142	83,5%
Antigua			10	100,0%
Arrecife	17	13,1%	113	86,9%
Arucas	15	10,3%	130	89,7%
Firgas	5	18,5%	22	81,5%
Galdar	26	14,6%	152	85,4%
Ingenio	19	13,7%	120	86,3%
Mogan	2	22,2%	7	77,8%
Moya	5	16,1%	26	83,9%
Oliva La			5	100,0%
Pajara	1	50,0%	1	50,0%
Puerto del Rosario			28	100,0%
San Bartolome de Lanzarote	4	50,0%	4	50,0%
San Bartolome de Tirajana	6	9,2%	59	90,8%
Aldea de San Nicolás (La)			4	100,0%
Santa Brigida	1	2,2%	44	97,8%
Santa Lucía de Tirajana	16	8,3%	176	91,7%
Santa Maria de Guia de Gran Canaria	6	9,8%	55	90,2%
Teguise			15	100,0%
Tejeda	1	50,0%	1	50,0%
Telde	38	8,9%	390	91,1%
Teror	4	9,5%	38	90,5%
Tias			9	100,0%
Tinajo			4	100,0%
Tuineje			6	100,0%
Valsequillo de Gran Canaria	2	16,7%	10	83,3%
Valleseco	2	18,2%	9	81,8%
Vega de San Mateo	1	7,7%	12	92,3%
Yaiza	1	20,0%	4	80,0%
Santa Cruz de Tenerife	137	13,5%	876	86,5%
Adeje			7	100,0%
Arafo	1	14,3%	6	85,7%
Arico	1	16,7%	5	83,3%
Arona	12	9,7%	112	90,3%
Barlovento	1	50,0%	1	50,0%
Breña Alta	4	16,7%	20	83,3%
Breña Baja	1	12,5%	7	87,5%
Buenavista del Norte	2	11,8%	15	88,2%
Candelaria	11	14,5%	65	85,5%
Fasnia			7	100,0%
Frontera	1	5,9%	16	94,1%
Garachico	3	16,7%	15	83,3%
Garafia	1	14,3%	6	85,7%
Granadilla de Abona	8	10,1%	71	89,9%
Guancha (La)	1	12,5%	7	87,5%
Guia de Isora	2	20,0%	8	80,0%
Güímar	4	12,5%	28	87,5%
Icod de los Vinos	3	10,3%	26	89,7%
Laguna (La)	88	14,1%	534	85,9%
Llanos de Aridane (Los)	11	9,5%	105	90,5%
Matanza de Acentejo (La)	3	21,4%	11	78,6%
Mazo	1	10,0%	9	90,0%
Orotava (La)	20	12,2%	144	87,8%
Paso (El)	3	6,8%	41	93,2%
Pinar (El)			2	100,0%
Puerto de la Cruz	12	9,0%	121	91,0%
Puntagorda			5	100,0%
Puntallana	2	100,0%		
Realejos (Los)	5	6,1%	77	93,9%
Rosario (El)	7	22,6%	24	77,4%
San Juan de la Rambla			6	100,0%
San Miguel	3	25,0%	9	75,0%
San Sebastian de la Gomera			2	100,0%
Santa Cruz de la Palma	11	18,3%	49	81,7%
Santa Ursula	9	14,5%	53	85,5%
Santiago del Teide	1	14,3%	6	85,7%
Sauzal (El)	8	21,1%	30	78,9%
Silos (Los)			6	100,0%
Tacoronte	4	10,8%	33	89,2%
Tanque (El)			5	100,0%
Tazacorte	2	9,1%	20	90,9%
Tegueste	3	30,0%	7	70,0%
Tijarafe	2	14,3%	12	85,7%
Valverde del Hierro			5	100,0%
Valle Gran Rey			1	100,0%
Victoria de Acentejo (La)	4	14,3%	24	85,7%
Vilaflor			2	100,0%
Total	771	11,9%	5.723	88,1%



5. TIPOS DE HOGAR DE LOS BENEFICIARIOS/AS. 2018

Tipos de hogar. Valores absolutos	Tipo de hogar								Total
	Hogar unipersonal	Hogar monoparental con persona principal mujer	Hogar monoparental con persona principal hombre	Hogar biparental (de derecho) sin hijos	Hogar biparental (de hecho) sin hijos	Hogar biparental (de derecho) con hijos	Hogar biparental (de hecho) con hijos	Otro tipo de hogar (Solicitante mas hermanos, nietos, sobri	
Gran Canaria	2.644	1.549	137	214	127	315	298	247	5.531
Fuerteventura	111	26	2	9	5	1	1	3	158
Lanzarote	254	89	4	14	1	10	12	16	400
Tenerife	2.421	1.251	84	213	100	259	274	233	4.835
Gomera	10	3		2	1			2	18
La Palma	333	141	8	30	9	27	31	26	605
El Hierro	35	15		1				1	52
Total	5.808	3.074	235	483	243	612	616	528	11.599

Tipos de hogar. Porcentajes por filas	Tipo de hogar								Total
	Hogar unipersonal	Hogar monoparental con persona principal mujer	Hogar monoparental con persona principal hombre	Hogar biparental (de derecho) sin hijos	Hogar biparental (de hecho) sin hijos	Hogar biparental (de derecho) con hijos	Hogar biparental (de hecho) con hijos	Otro tipo de hogar (Solicitante mas hermanos, nietos, sobri	
Gran Canaria	47,8%	28,0%	2,5%	3,9%	2,3%	5,7%	5,4%	4,5%	100,0%
Fuerteventura	70,3%	16,5%	1,3%	5,7%	3,2%	6%	6%	1,9%	100,0%
Lanzarote	63,5%	22,3%	1,0%	3,5%	3%	2,5%	3,0%	4,0%	100,0%
Tenerife	50,1%	25,9%	1,7%	4,4%	2,1%	5,4%	5,7%	4,8%	100,0%
Gomera	55,6%	16,7%		11,1%	5,6%			11,1%	100,0%
La Palma	55,0%	23,3%	1,3%	5,0%	1,5%	4,5%	5,1%	4,3%	100,0%
El Hierro	67,3%	28,8%		1,9%				1,9%	100,0%
Total	50,1%	26,5%	2,0%	4,2%	2,1%	5,3%	5,3%	4,6%	100,0%

Tipos de hogares beneficiarios de la PCI

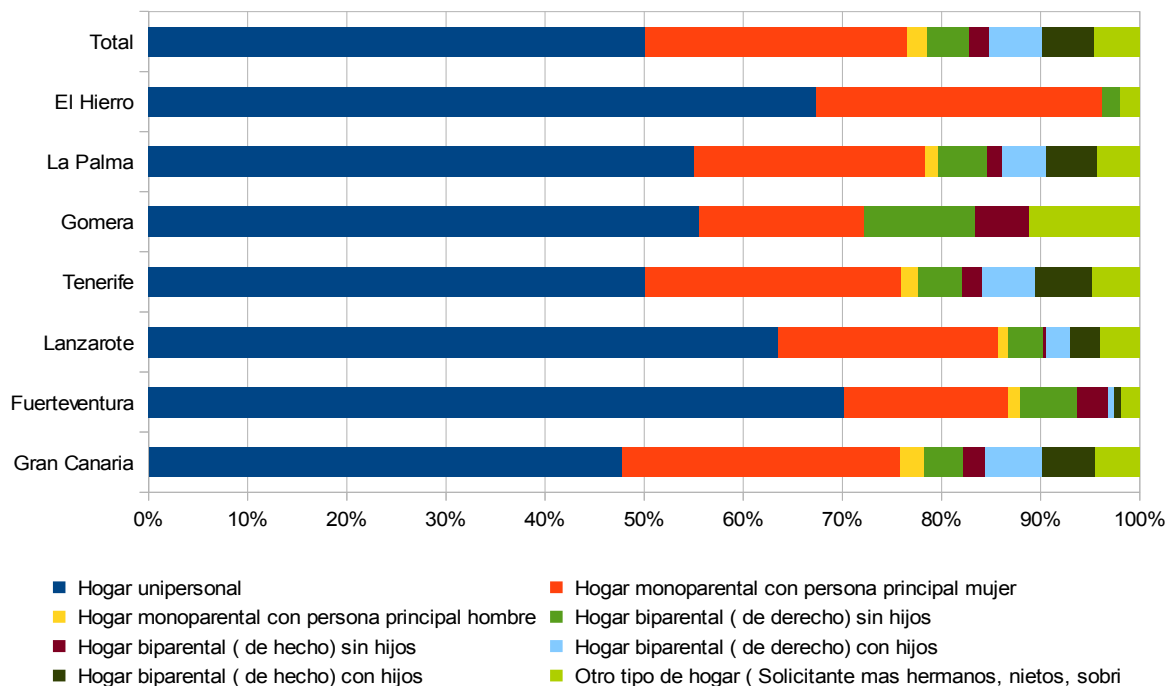



ANEXO MUNICIPAL AL APARTADO 5:

Tipos de hogar. Valores absolutos	Tipo de hogar								Total
	Hogar unipersonal	Hogar monoparental con persona principal mujer	Hogar monoparental con persona principal hombre	Hogar biparental (de derecho) sin hijos	Hogar biparental (de hecho) sin hijos	Hogar biparental (de derecho) con hijos	Hogar biparental (de hecho) con hijos	Otro tipo de hogar (Solicitante mas hermanos, nietos, sobri	
Las Palmas de Gran Canaria	1.359	825	65	119	51	164	142	154	2.879
Agate	18	15	1	1	1	2	2	1	41
Agüimes	112	75	10	10	8	18	23	11	267
Antigua	13	4			1		1		19
Arrecife	176	69	3	11		9	7	14	289
Aruacas	107	63	6	12	9	12	18	13	240
Firgas	18	12	3	2	1	1	4	3	44
Galdar	69	91	5	4	6	10	13	4	202
Haria	11								11
Ingenio	82	62	6	9	11	12	14	9	205
Mogan	30	4				2	2		38
Moya	31	17	1	1	2	2	4		58
Oliva La	22	2		3		1		1	29
Pajara	10	2		1	1			1	15
Puerto del Rosario	40	13	2	5	1				61
San Bartolome de Lanzarote	20	3		2			2	1	28
San Bartolome de Tirajana	111	33	1	8	5	4	6	3	171
Aldea de San Nicolás (La)	12	1					1	2	16
Santa Brígida	37	23	2	2	4	3	3	2	78
Santa Lucía de Tirajana	142	85	5	11	7	23	14	7	294
Santa Maria de Guía de Gran Canaria	49	21	2	1	2	8	11	2	96
Teguise	19	8			1		1	1	30
Tejeda	4	1				1			6
Telde	373	183	29	27	17	45	34	28	736
Teror	39	26		5	3	4	3	4	84
Tias	12	3	1				1		17
Tinajo	3	2				1	1		7
Tuineje	26	5			2			1	34
Valsequillo de Gran Canaria	19	5		2		2	1	1	30
Valleseco	15	1				2	2	3	23
Vega de San Mateo	17	6	1				1		25
Yaiza	13	4		1					18
Santa Cruz de Tenerife	876	480	34	73	41	72	97	91	1.764
Adeje	4	2			1	2			9
Arafo	12	5				1		1	19
Arico	9	4					1		14
Arona	241	54	1	14	3	20	6	4	343
Barlovento	1	2		1				1	5
Breña Alta	13	9	1	2	1	2	2	1	31
Breña Baja	15	4	1				1		21
Buenavista del Norte	12	8	1	1	1	3	1	4	31
Candelaria	84	38	5	8	3	8	6	13	165
Fasnia	11	1		1		1	1		15
Frontera	14	10		1				1	26
Garachico	8	5	1	4		4	2	3	27
Garafia	8	3					1		12
Granadilla de Abona	82	36	3	6	3	7	3	2	142
Guancha (La)	7	3				1	2		13
Guia de Isora	33	6		4		1	1		45
Güímar	28	20	2	2		1	2		55
Hermigua	2								2
Icod de los Vinos	45	13	1	6		2	3	2	72
Laguna (La)	485	273	18	40	18	54	88	50	1.026
Llanos de Aridane (Los)	125	53	2	12	3	13	10	16	234
Matanza de Acentejo (La)	11	6		3	1	2	2	1	26
Mazo	14	4			1		2		21
Orotava (La)	91	72	5	13	8	23	22	22	256
Paso (El)	38	19	1	9		5	5	3	80
Pinar (El)	9	1							10
Puerto de la Cruz	147	61	6	12	4	20	7	21	278
Puntagorda	6	1			1	1			9
Puntallana	2	1					1		4
Realejos (Los)	53	43	2	6	3	11	10	3	131
Rosario (El)	22	14	1	3	4	5	4	2	55
San Andres y Sauces	2								2
San Juan de la Rambla	8	4					2	1	15
San Miguel	9	8							17
San Sebastian de la Gomera	4	2			1			2	9
Santa Cruz de la Palma	75	27	1	6	3	6	6	3	127
Santa Ursula	50	31	1	7	3	5	5	2	104
Santiago del Teide	5	3		1		2	1		12
Sauzal (El)	16	19	2	5		3	1	1	47
Silos (Los)	12	3			2	1		3	21
Tacoronte	19	19	1	2	2	5	3	4	55
Tanque (El)	8	1		1	1		2	1	14
Tazacorte	24	11	1				2	2	40
Teguete	10	4			2	1	1	1	19
Tijarafe	10	7	1				1		19
Valverde del Hierro	12	4							16
Valle Gran Rey	4	1		1					6
Vallehermoso				1					1
Victoria de Acentejo (La)	23	15		1		3	1	1	44
Vilaflor						1			1
Total	5.808	3.074	235	483	243	612	616	528	11.599



Tipos de hogar. Porcentajes por filas	Tipo de hogar								Total
	Hogar unipersonal	Hogar monoparental con persona principal mujer	Hogar monoparental con persona principal hombre	Hogar biparental (de derecho) sin hijos	Hogar biparental (de hecho) sin hijos	Hogar biparental (de derecho) con hijos	Hogar biparental (de hecho) con hijos	Otro tipo de hogar (Solicitante mas hermanos, nietos, sobri)	
Las Palmas de Gran Canaria	47,2%	28,7%	2,3%	4,1%	1,8%	5,7%	4,9%	5,3%	100,0%
Agate	43,9%	36,6%	2,4%	2,4%	2,4%	4,9%	4,9%	2,4%	100,0%
Agüimes	41,9%	28,1%	3,7%	3,7%	3,0%	6,7%	8,6%	4,1%	100,0%
Antigua	68,4%	21,1%			5,3%		5,3%		100,0%
Arrecife	60,9%	23,9%	1,0%	3,8%		3,1%	2,4%	4,8%	100,0%
Aucas	44,6%	26,3%	2,5%	5,0%	3,8%	5,0%	7,5%	5,4%	100,0%
Firgas	40,9%	27,3%	6,8%	4,5%	2,3%	2,3%	9,1%	6,8%	100,0%
Galdar	34,2%	45,0%	2,5%	2,0%	3,0%	5,0%	6,4%	2,0%	100,0%
Haria	100,0%								100,0%
Ingenio	40,0%	30,2%	2,9%	4,4%	5,4%	5,9%	6,8%	4,4%	100,0%
Mogan	78,9%	10,5%				5,3%	5,3%		100,0%
Moya	53,4%	29,3%	1,7%	1,7%	3,4%	3,4%	6,9%		100,0%
Oliva La	75,9%	6,9%		10,3%		3,4%		3,4%	100,0%
Pajara	66,7%	13,3%		6,7%	6,7%			6,7%	100,0%
Puerto del Rosario	65,6%	21,3%	3,3%	8,2%	1,6%				100,0%
San Bartolome de Lanzarote	71,4%	10,7%		7,1%			7,1%	3,6%	100,0%
San Bartolome de Tirajana	64,9%	19,3%	,6%	4,7%	2,9%	2,3%	3,5%	1,8%	100,0%
Aldea de San Nicolás (La)	75,0%	6,3%					6,3%	12,5%	100,0%
Santa Brígida	48,7%	30,3%	2,6%	2,6%	5,3%	3,9%	3,9%	2,6%	100,0%
Santa Lucía de Tirajana	48,3%	28,9%	1,7%	3,7%	2,4%	7,8%	4,8%	2,4%	100,0%
Santa Maria de Guia de Gran Canaria	51,0%	21,9%	2,1%	1,0%	2,1%	8,3%	11,5%	2,1%	100,0%
Teguise	63,3%	26,7%			3,3%		3,3%	3,3%	100,0%
Tejeda	66,7%	16,7%				16,7%			100,0%
Telde	50,7%	24,9%	3,9%	3,7%	2,3%	6,1%	4,6%	3,8%	100,0%
Teror	46,4%	31,0%		6,0%	3,6%	4,8%	3,6%	4,8%	100,0%
Tías	70,6%	17,6%	5,9%				5,9%		100,0%
Tinajo	42,9%	28,6%				14,3%	14,3%		100,0%
Tuineje	76,5%	14,7%			5,9%			2,9%	100,0%
Valsequillo de Gran Canaria	63,3%	16,7%		6,7%		6,7%	3,3%	3,3%	100,0%
Valleseco	65,2%	4,3%				8,7%	8,7%	13,0%	100,0%
Vega de San Mateo	68,0%	24,0%	4,0%				4,0%		100,0%
Yaiza	72,2%	22,2%		5,6%					100,0%
Santa Cruz de Tenerife	49,7%	27,2%	1,9%	4,1%	2,3%	4,1%	5,5%	5,2%	100,0%
Adeje	44,4%	22,2%			11,1%	22,2%			100,0%
Arafo	63,2%	26,3%				5,3%		5,3%	100,0%
Arico	64,3%	28,6%					7,1%		100,0%
Arona	70,3%	15,7%	,3%	4,1%	,9%	5,8%	1,7%	1,2%	100,0%
Barlovento	20,0%	40,0%		20,0%				20,0%	100,0%
Breña Alta	41,9%	29,0%	3,2%	6,5%	3,2%	6,5%	6,5%	3,2%	100,0%
Breña Baja	71,4%	19,0%	4,8%				4,8%		100,0%
Buenavista del Norte	38,7%	25,8%	3,2%	3,2%	3,2%	9,7%	3,2%	12,9%	100,0%
Candelaria	50,9%	23,0%	3,0%	4,8%	1,8%	4,8%	3,6%	7,9%	100,0%
Fasnia	73,3%	6,7%		6,7%		6,7%	6,7%		100,0%
Frontera	53,8%	38,5%		3,8%				3,8%	100,0%
Garachico	29,6%	18,5%	3,7%	14,8%		14,8%	7,4%	11,1%	100,0%
Garafia	66,7%	25,0%					8,3%		100,0%
Granadilla de Abona	57,7%	25,4%	2,1%	4,2%	2,1%	4,9%	2,1%	1,4%	100,0%
Guancha (La)	53,8%	23,1%				7,7%	15,4%		100,0%
Guia de Isora	73,3%	13,3%		8,9%		2,2%	2,2%		100,0%
Gúímar	50,9%	36,4%	3,6%	3,6%		1,8%	3,6%		100,0%
Hermigua	100,0%								100,0%
Icod de los Vinos	62,5%	18,1%	1,4%	8,3%		2,8%	4,2%	2,8%	100,0%
Laguna (La)	47,3%	26,6%	1,8%	3,9%	1,8%	5,3%	8,6%	4,9%	100,0%
Llanos de Aridane (Los)	53,4%	22,6%	,9%	5,1%	1,3%	5,6%	4,3%	6,8%	100,0%
Matanza de Acentejo (La)	42,3%	23,1%		11,5%	3,8%	7,7%	7,7%	3,8%	100,0%
Mazo	66,7%	19,0%			4,8%		9,5%		100,0%
Orotava (La)	35,5%	28,1%	2,0%	5,1%	3,1%	9,0%	8,6%	8,6%	100,0%
Paso (El)	47,5%	23,8%	1,3%	11,3%		6,3%	6,3%	3,8%	100,0%
Pinar (El)	90,0%	10,0%							100,0%
Puerto de la Cruz	52,9%	21,9%	2,2%	4,3%	1,4%	7,2%	2,5%	7,6%	100,0%
Puntagorda	66,7%	11,1%			11,1%	11,1%			100,0%
Puntallana	50,0%	25,0%					25,0%		100,0%
Realejos (Los)	40,5%	32,8%	1,5%	4,6%	2,3%	8,4%	7,6%	2,3%	100,0%
Rosario (El)	40,0%	25,5%	1,8%	5,5%	7,3%	9,1%	7,3%	3,6%	100,0%
San Andres y Sauces	100,0%								100,0%
San Juan de la Rambla	53,3%	26,7%					13,3%	6,7%	100,0%
San Miguel	52,9%	47,1%							100,0%
San Sebastian de la Gomera	44,4%	22,2%			11,1%			22,2%	100,0%
Santa Cruz de la Palma	59,1%	21,3%	,8%	4,7%	2,4%	4,7%	4,7%	2,4%	100,0%
Santa Ursula	48,1%	29,8%	1,0%	6,7%	2,9%	4,8%	4,8%	1,9%	100,0%
Santiago del Teide	41,7%	25,0%		8,3%		16,7%	8,3%		100,0%
Sauzal (El)	34,0%	40,4%	4,3%	10,6%		6,4%	2,1%	2,1%	100,0%
Silos (Los)	57,1%	14,3%			9,5%	4,8%		14,3%	100,0%
Tacoronte	34,5%	34,5%	1,8%	3,6%	3,6%	9,1%	5,5%	7,3%	100,0%
Tanque (El)	57,1%	7,1%		7,1%	7,1%		14,3%	7,1%	100,0%
Tazacorte	60,0%	27,5%	2,5%				5,0%	5,0%	100,0%
Teguete	52,6%	21,1%			10,5%	5,3%	5,3%	5,3%	100,0%
Tijarafe	52,6%	36,8%	5,3%				5,3%		100,0%
Valverde del Hierro	75,0%	25,0%							100,0%
Valle Gran Rey	66,7%	16,7%		16,7%					100,0%
Vallehermoso				100,0%					100,0%
Victoria de Acentejo (La)	52,3%	34,1%		2,3%		6,8%	2,3%	2,3%	100,0%
Vilaflor						100,0%			100,0%
Total	50,1%	26,5%	2,0%	4,2%	2,1%	5,3%	5,3%	4,6%	100,0%