



CENTRO DE DATOS

ENCUESTA DE TEMAS TURÍSTICOS Y ELECTORALES

Abril 2007

www.datosdelanzarote.com



CABILDO DE LANZAROTE
Área de Educación, Cultura
y Nuevas Tecnologías

ÍNDICE

	Página
PRESENTACIÓN	3
FICHA TÉCNICA	4
DISTRIBUCIÓN DE LA MUESTRA	5
 TEMAS TURÍSTICOS	 6
1.- SITUACIÓN DEL TURISMO EN LA ISLA	7
1.1.- Situación actual	7
1.2.- Evolución de la situación turística de Lanzarote durante el último año	8
2.- IMPACTO DE LA ACTIVIDAD TURÍSTICA	9
3.- VALORACIÓN DE ASPECTOS DE LA OFERTA TURÍSTICA	11
3.1.- Opinión sobre la impresión que tiene el turista de su visita a la isla	13
3.2.- Comparación de la opinión de los residentes con la opinión de los turistas	14
 TEMAS ELECTORALES. Lanzarote	 16
4.- CONOCIMIENTO DE POLÍTICOS INSULARES	17
5.- VALORACIÓN DE POLÍTICOS INSULARES	19
6.- INTENCIÓN DE VOTO AL CABILDO DE LANZAROTE	21
6.1.- Simpatía política-Cabildo	22
7.- INTENCIÓN DE VOTO AL PARLAMENTO DE CANARIAS	23
7.1.- Simpatía política-Parlamento	25
8.- PARTIDO QUE MEJOR DEFIENDE LOS INTERESES DE LANZAROTE	26
 TEMAS ELECTORALES. Arrecife	 27
9.- CONOCIMIENTO DE POLÍTICOS DEL MUNICIPIO DE ARRECIFE	28
10.- VALORACIÓN DE POLÍTICOS DEL MUNICIPIO DE ARRECIFE	29
11.- INTENCIÓN DE VOTO AL AYUNTAMIENTO DE ARRECIFE	30
11.1.- Simpatía política-Ayuntamiento de Arrecife	31

PRESENTACIÓN

La *Encuesta de Temas Turísticos y Electorales* ha sido realizada por el CENTRO DE DATOS (Área de Educación, Cultura y Nuevas Tecnologías) del Cabildo de Lanzarote durante los meses de marzo y abril de 2007 y su objeto es conocer la opinión y percepción de la población de Lanzarote sobre una serie de temas relacionados con la situación turística y política de la isla.

Este objetivo genérico se concreta en los siguientes aspectos:

- **Temas turísticos:** importancia del turismo, situación actual del turismo, evolución del turismo en el último año, opiniones sobre la actividad turística, valoración de temas turísticos y opinión sobre la impresión que se lleva el turismo de Lanzarote.
- **Temas políticos:** conocimiento y valoración de políticos insulares, intención de voto al Cabildo, intención de voto al Parlamento de Canarias, conocimiento y valoración de políticos del municipio de Arrecife e intención de voto al Ayuntamiento de Arrecife.

Por último, informamos que se encuentra disponible un anexo estadístico de los temas electorales que se puede consultar o descargar en www.datosdelanzarote.com o bien solicitándolo en la dirección de correo electrónico datos@cabildodelanzarote.com o en el teléfono 928 82 40 58.

FICHA TÉCNICA

- **Universo:** población de 18 años de Lanzarote.
- **Tamaño de la muestra:** 1.430 entrevistas.
- **Error muestral:** $\pm 2.6 \%$ para un nivel de confianza del 95 % y de probabilidades ($p=q=50$).
- **Tipo de muestreo:** estratificado, representativo por municipio, sexo y edad.
- **Procedimiento de muestreo:** fijación proporcional, y de los individuos mediante cuotas de sexo y edad.
- **Tipo de entrevista:** telefónica, mediante cuestionario estructurado, cuya duración era de 18 minutos.
- **Fecha de realización del trabajo de campo:** del 23 de marzo al 17 de abril de 2007.
- **Realización del trabajo de campo:** Servicios Estadísticos de Canarias, SL.
- **Dirección del estudio:** Miguel Ángel Martín Rosa (Colegiado nº 3.345 del Ilustre Colegio Nacional de Doctores y Licenciados en Ciencias Políticas y Sociología).
- **Realización:** CENTRO DE DATOS. Área de Educación, Cultura y Nuevas Tecnologías del Cabildo de Lanzarote.

DISTRIBUCIÓN DE LA MUESTRA

MUNICIPIO	%
Arrecife	43.8
Haría	4.5
San Bartolomé	14.4
Teguiise	13.8
Tías	10.7
Tinajo	5.3
Yaiza	7.5
SEXO	%
Varones	51.6
Mujeres	48.4
EDAD	%
18 - 29	22.7
30 - 45	41.4
46 - 60	25.8
+ 60	10.1

CARACTERÍSTICAS DE LOS ENTREVISTADOS

SITUACIÓN LABORAL	%
Trabaja	67.0
Jubilado	10.8
Parado	6.4
Trabajo en el hogar no remunerado	9.9
Estudiante	5.8
TIEMPO DE RESIDENCIA EN LANZAROTE	%
Menos de 1 año	1.9
Entre 1 y 5 años	7.5
Entre 5 y 10 años	13.5
Más de 10 años	21.6
Toda la vida	55.3

TEMAS TURÍSTICOS

1.- SITUACIÓN DEL TURISMO EN LA ISLA

El turismo es el sector clave en Lanzarote: el 70 % de los entrevistados opina que es muy importante y el resto opina que es bastante importante.

1.1.- Situación actual

En general la opinión que se tiene sobre la situación del turismo en la isla es regular, obteniendo una puntuación de 5,39 en una escala de 0 a 10.

Tabla 1.1.1.- Opinión sobre la situación actual del turismo (abril 2007)

Pregunta.- Y ¿CÓMO CALIFICARÍA UD. LA SITUACIÓN ACTUAL DEL TURISMO EN LANZAROTE, DIRÍA UD. QUE ES.....?

OPINIÓN	%
Muy Buena	3.7
Buena	40.7
Regular	27.5
Mala	20.8
Muy Mala	5.8
No Sabe	1.4
No Contesta	0.1
PUNTUACIÓN	5,39

Según municipios, se tiene una percepción más optimista en Tinajo y Yaiza, siendo peor la opinión en Tías y Teguise.

En cuanto a la edad, se observa una mejor opinión en los mayores de sesenta años y una valoración más negativa entre los incluidos en el intervalo de edad de 30 a 45 años.

También el tiempo de residencia en Lanzarote influye en la opinión sobre la situación actual del turismo. Los más optimistas con la situación son los que llevan menos de un año en la isla (7,59 puntos), en cambio la opinión es peor entre los que llevan más de 10 años. Las personas que han residido toda la vida en Lanzarote puntúan con 5,42.

Teniendo en cuenta la ocupación, los estudiantes y las amas de casa manifiestan una percepción más positiva. Mientras que las personas que trabajan no son tan optimistas. En este sentido observamos que cuanto mayor es la relación de la actividad laboral con el sector turístico peor es la opinión sobre su situación actual.

1.2.- Evolución de la situación turística de Lanzarote durante el último año

La mitad de los entrevistados opina que la situación turística de Lanzarote ha empeorado en este último año; un 31.9 % cree que no ha cambiado y un 14.1 % dice que ha mejorado.

Tabla 1.2.1.- Situación turística de Lanzarote en el último año (abril 2007)

Pregunta.- DIRÍA UD. QUE EN EL ÚLTIMO AÑO, ¿LA SITUACIÓN TURÍSTICA DE LANZAROTE HA MEJORADO, SIGUE IGUAL O HA EMPEORADO?

OPINIÓN	%
Ha mejorado	14.1
No ha cambiado	31.9
Ha ido a peor	50.2
NS/NC	3.7

Los entrevistados en Tías tienen peor opinión, mientras que los residentes en Yaiza mantienen una opinión más positiva. También los más jóvenes tienen mejor opinión, y los incluidos en el grupo de cuarenta y seis a sesenta años manifiestan peor opinión.

El tiempo de residencia en la isla influye a la hora de emitir una opinión sobre la evolución del turismo. Así los que llevan menos de un año señalan que la situación del turismo ha mejorado en el último año; en sentido contrario se manifiestan los que llevan más de diez años.

En cuanto a la ocupación, los estudiantes son los menos críticos con la evolución del turismo en el último año. En cambio la opinión de los que trabajan es más negativa, sobre todo aquellos cuya actividad está más ligada al sector.

Gráfico 1.1.1.- Situación turística de Lanzarote en el último año (abril 2007). %

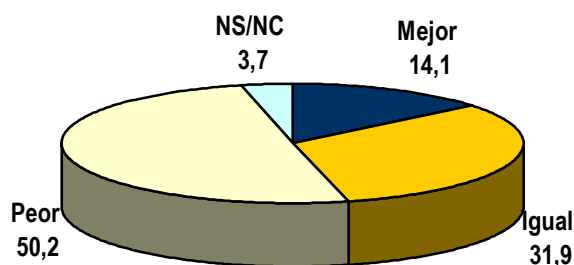

2.- IMPACTO DE LA ACTIVIDAD TURÍSTICA

Para realizar este apartado se presentó al entrevistado una serie de afirmaciones sobre la actividad turística en Lanzarote para que manifestara su grado de acuerdo (o desacuerdo) con cada una de ellas.

De los resultados se desprende que existe bastante acuerdo con las afirmaciones '*el turismo mejora la economía de Lanzarote y ofrece más oportunidades de trabajo*'.

Existe menos acuerdo con que '*el turismo produce degradación o destrucción de los recursos naturales*'.

Tabla 2.1.- Opinión sobre impactos de la actividad turística (abril 2007)

Pregunta.- A CONTINUACIÓN VOY A LEERLE UNA SERIE DE AFIRMACIONES SOBRE LA ACTIVIDAD TURÍSTICA EN LANZAROTE. DÍGAME PARA CADA UNA DE ELLAS SU GRADO DE ACUERDO (MUCHO, BASTANTE, POCO O NADA).

AFIRMACIÓN	PUNTUACIÓN (10= Muy de acuerdo; 0=Muy en desacuerdo)
El turismo mejora la economía de Lanzarote	8,29
El turismo ofrece más oportunidades de trabajo en la isla	8,12
Gracias al turismo se mejoran las infraestructuras (carreteras, avenidas, aeropuerto, etc.)	6,40
El turismo incentiva la conservación paisajística, monumental y artística de Lanzarote	6,30
El turismo genera cambios positivos en la cultura local	5,71
El turismo provoca la saturación de determinados servicios (sanidad, policía, transportes, etc.)	5,59
El turismo favorece que la oferta de ocio para los residentes se incremente	5,53
El turismo produce degradación o destrucción de los recursos naturales	4,38

En el siguiente cuadro se expone el grado de acuerdo con cada una de las afirmaciones atendiendo a las cinco variables que aparecen en las columnas (municipio, edad, tiempo de residencia en la isla, ocupación, grado de relación de la ocupación con el turismo). En las filas aparece una clasificación dicotómica: más de acuerdo-menos de acuerdo.

OPINIÓN	MUNICIPIO	EDAD	TIEMPO DE RESIDENCIA EN LANZAROTE ¹	OCUPACIÓN	RELACIÓN DE LA OCUPACIÓN CON EL TURISMO
El turismo mejora la economía de Lanzarote					
+ de acuerdo	Yaiza	18 – 29	5 – 10	Estudiante	Mucho
- de acuerdo	San Bartolomé	+ 60	Toda la vida	Jubilado	Poco
El turismo ofrece más oportunidades de trabajo en la isla					
+ de acuerdo	Tinajo	30 – 45	1– 5	Estudiante	Mucho
- de acuerdo	Yaiza	+ 60	Toda la vida	Jubilado/Parado	Nada
El turismo genera cambios positivos en la cultura local					
+ de acuerdo	Tías	+ 60	Menos de 1	Trabaja	Mucho
- de acuerdo	Tinajo	18 - 29	Toda la vida	Estudiante	Poco
El turismo provoca la saturación de determinados servicios					
+ de acuerdo	Tías	+ 60	Menos de 1	Ama de casa	Mucho
- de acuerdo	Tinajo	46 - 60	5 - 10	Jubilado	Poco
Gracias al turismo se mejoran las infraestructuras					
+ de acuerdo	Tías	+ 60	Menos de 1	Ama de casa	Mucho
- de acuerdo	Teguise	18 - 29	Toda la vida	Estudiante	Nada
El turismo produce degradación o destrucción de los recursos naturales					
+ de acuerdo	Yaiza	18 – 29	+ 10	Estudiante	Nada
- de acuerdo	Arrecife	+ 60	Toda la vida	Ama de casa	Poco
El turismo favorece que la oferta de ocio para los residentes se incremente					
+ de acuerdo	Tías	+ 60	Menos de 1	Jubilado	Mucho
- de acuerdo	Teguise	30 - 45	Toda la vida	Trabaja	Nada
El turismo incentiva la conservación paisajística, monumental y artística					
+ de acuerdo	Tías	+ 60	Menos de 1	Jubilado	Mucho
- de acuerdo	Teguise	18 - 29	+ 10	Estudiante	Poco

¹ En la variable “tiempo de residencia en Lanzarote” se han establecido cinco intervalos en la muestra: 1) Toda la vida; 2) Más de 10 años; 3) Entre 5 y 10 años; 4) Entre 1 y 5 años; y 5) Menos de un año.

3.- VALORACIÓN DE ASPECTOS DE LA OFERTA TURÍSTICA

Se valora aquí una serie de aspectos y servicios de la oferta turística de Lanzarote. Para obtener los resultados se le ha planteado al entrevistado una serie de temas para que procediera a valorar la situación de cada uno de ellos (pensando que era un turista que llega a la isla).

El paisaje, las playas y la hospitalidad son los aspectos mejor valorados por los entrevistados. En el extremo opuesto se encontraría el servicio de guaguas, el recreo para niños y las actividades culturales.

Tabla 3.1.- Valoración de aspectos de la oferta turística (abril 2007)

Pregunta.- AHORA VOY A CITARLE UNA SERIE DE ASPECTOS Y SERVICIOS QUE AFECTAN A LA VISITA TURÍSTICA A LANZAROTE. VALÓRELOS DEL 1 AL 10 PENSANDO QUE ES UD. UN TURISTA QUE LLEGA A LA ISLA.

ASPECTO	PUNTUACIÓN DE 0 A 10
Paisaje	8,41
Playas	7,96
Hospitalidad	7,33
Calidad de restaurantes	7,06
Tranquilidad	7,01
Oferta gastronómica local	6,87
Ambiente nocturno/Diversión	6,75
Calidad del comercio	6,55
Limpieza	6,42
Servicios de taxi	6,23
Actividades deportivas	6,18
Seguridad	6,14
Estado de las carreteras	6,02
Actividades culturales	5,92
Recreo para niños	5,28
Servicio de guaguas (autobuses)	4,69

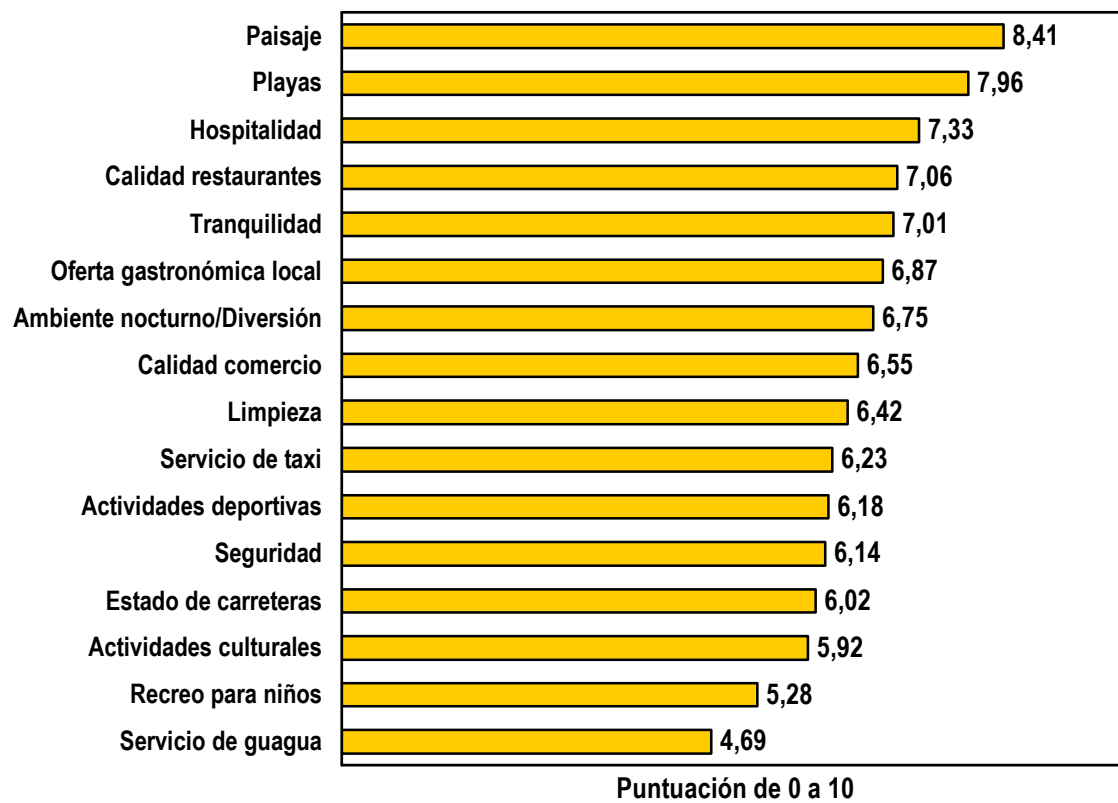
Gráfico 3.1.- Valoración de aspectos de la oferta turística (abril 2007)

3.1.- Opinión sobre la impresión que tiene el turista de su visita a la isla

También se le pidió al entrevistado su opinión sobre la impresión general de los turistas que visitan Lanzarote.

Los residentes opinan que la impresión general que se lleva el turista de su visita a la isla es buena.

Tabla 3.1.1.- Opinión sobre la impresión que tiene el turista de su visita a la isla (abril 2007)

Pregunta.- ¿CÓMO CREE UD. QUE ES LA IMPRESIÓN GENERAL DE LOS TURISTAS QUE VISITAN LANZAROTE?

RESPUESTA	%
Muy Buena	17.3
Buena	56.4
Regular	19.4
Normal	4.2
Muy Mala	1.3
No Sabe	1.2
No Contesta	0.2
PUNTUACIÓN	7,12

Según municipio, los entrevistados en Haría y Yaiza creen que la impresión del turista es mejor, mientras que la opinión al respecto es más negativa en Tías y Teguise.

En cuanto a la edad, la opinión es mejor entre los jóvenes (de 18 a 29 años) y peor entre aquellos que tienen de 46 a 60 años.

Si se tiene en cuenta el tiempo de residencia del entrevistado en la isla, la opinión empeora con el aumento de éste. Es decir, los que mejor opinión tienen son los que llevan en la isla menos tiempo.

Según la ocupación, la opinión es mejor entre los estudiantes y peor entre los jubilados y personas que trabajan. En este sentido, cuanto mayor es la relación de la actividad laboral con el turismo mejor es la opinión del entrevistado.

3.2.- Comparación de la opinión de los residentes con la opinión de los turistas

Para terminar este capítulo sobre la valoración de la oferta turística y la opinión sobre la impresión que se lleva el turista de la isla, se ofrece la comparación entre la opinión manifestada por los residentes con la expresada por los turistas. Esta última ha sido recogida a través de la 'Encuesta de Gasto Turístico. Lanzarote 2006' realizada por el Instituto Canario de Estadística (ISTAC).

Excepto el paisaje y las playas, los residentes valoran peor los aspectos y servicios turísticos que los turistas; sobre todo los servicios de transporte (guaguas y taxis) y la seguridad.

Tabla 3.2.1.- Valoración de aspectos y servicios turísticos. Comparación entre la valoración de residentes y de los turistas

ASPECTO	VALORACIÓN DE LOS RESIDENTES	VALORACIÓN DE LOS TURISTAS	Diferencia Residentes-Turistas
Paisaje	8,41	7,92	+0,49
Playas	7,96	7,70	+0,26
Hospitalidad	7,33	8,06	-0,73
Calidad de restaurantes	7,06	7,57	-0,51
Tranquilidad	7,01	7,99	-0,98
Oferta gastronómica local	6,87	7,14	-0,27
Ambiente nocturno/Diversión	6,75	6,95	-0,20
Calidad del comercio	6,55	6,96	-0,41
Limpieza	6,42	7,70	-1,28
Servicios de taxi	6,23	7,95	-1,72
Actividades deportivas	6,18	7,00	-0,82
Seguridad	6,14	7,87	-1,73
Estado de las carreteras	6,02	7,29	-1,27
Actividades culturales	5,92	7,05	-1,13
Recreo para niños	5,28	7,07	-1,79
Servicio de guaguas (autobuses)	4,69	6,86	-2,17

En cuanto a la comparación sobre la impresión general del viaje a la isla, **la opinión de los turistas es mejor que la percepción que tienen los residentes sobre esa impresión.**

**Tabla 3.2.1.- Opinión sobre la impresión que tiene el turista de su visita a la isla.
Comparación entre la valoración de residentes y de los turistas**

RESPUESTA	PERCEPCIÓN DE LOS RESIDENTES	OPINIÓN DE LOS TURISTAS	Diferencia Residentes- Turistas
Muy Buena	17.3	49.7	-32.4 %
Buena	56.4	42.6	+13.8 %
Regular	19.4	7.5	+11.9 %
Normal	4.2	0.6	+3.6 %
Muy Mala	1.3	0.2	+1.1 %
No Sabe	1.2	-	+1.2 %
No Contesta	0.2	-	+0.2 %
PUNTUACIÓN	7,12	8,62	-1,5

TEMAS ELECTORALES

Lanzarote

4.- CONOCIMIENTO DE POLÍTICOS INSULARES

En este primer título se expone el grado de conocimiento que tiene la población de los principales políticos insulares.

Tabla 4.1.- Conocimiento de políticos insulares (abril 2007)

Pregunta.- A CONTINUACIÓN VOY A LEERLE ALGUNOS NOMBRES DE POLÍTICOS DE LANZAROTE. PARA CADA UNO DE ELLOS DÍGAME, POR FAVOR, SI LO CONOCE O NO.

POLÍTICO	% CONOCE
Inés Rojas	67.9
Loly Luzardo	62.2
Manuela Armas	61.2
Manuel Fajardo Palarea	58.8
Mario Pérez	55.0
Pedro Hernández	49.9
Fabián Martín	42.8
Francisco Cabrera	40.7
Emilia Morales	33.7
Isaac Castellano	27.3

Inés Rojas (CC), la actual presidenta del Cabildo de Lanzarote, es el político que mayor porcentaje de conocimiento obtiene de los incluidos en el estudio. Los políticos Loly Luzardo (PP), Manuela Armas (PSOE), Manuel Fajardo Palarea (PSOE) y Mario Pérez (CC) superan el 50 %.

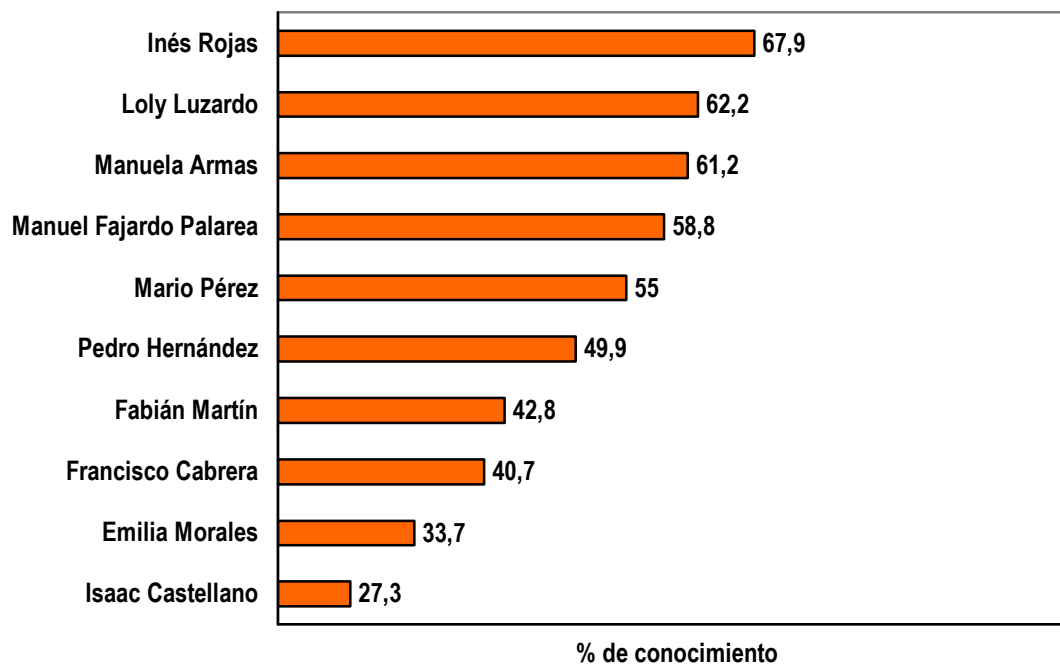
Gráfico 4.1.- Conocimiento de políticos insulares (abril 2007)

Para finalizar este epígrafe se expone la evolución del porcentaje de conocimiento desde 1996. Estos datos han sido recogidos de encuestas anteriores efectuadas por el Centro de Datos del Cabildo de Lanzarote.

Tabla 4.2.- Evolución del porcentaje de conocimiento de políticos insulares (comparación con Encuestas anteriores). En %

POLÍTICO	1996	1997	2001	2002	2003	2004	2007
Inés Rojas	-	-	-	-	-	-	67.9
Loly Luzardo	67.7	67.2	-	65.3	60.7	69.3	62.2
Manuela Armas	-	-	-	-	-	-	61.2
Manuel Fajardo Palarea	-	-	50.9	51.2	51.7	57.6	58.8
Mario Pérez	46.8	-	45.1	40.4	38.9	56.1	55.0
Pedro Hernández	-	-	-	-	-	44.0	49.9
Fabián Martín	-	-	-	-	-	-	42.8
Francisco Cabrera	-	-	-	-	33.8	37.3	40.7
Emilia Morales	-	-	-	-	-	-	33.7
Isaac Castellano	-	-	-	-	-	-	27.3

(-) No incluido.

5.- VALORACIÓN DE POLÍTICOS INSULARES

Además de solicitar el grado de conocimiento de los políticos insulares, también se le pidió a los entrevistados que dieran su valoración (en una escala de 0 a 10) sobre cada uno de ellos.

Tabla 5.1.- Valoración de políticos insulares (abril 2007)

PREGUNTA.- A CONTINUACIÓN VOY A LEERLE ALGUNOS NOMBRES DE POLÍTICOS DE LANZAROTE. LE AGRADECERÍA ME INDICARA, CON RESPECTO A CADA UNO DE ELLOS, QUÉ VALORACIÓN LE MERECE SU ACTUACIÓN POLÍTICA. PUNTÚELOS DE 0 A 10, SABIENDO QUE EL 0 SIGNIFICA QUE LO VALORA MUY MAL Y EL 10 QUE LO VALORA MUY BIEN.

POLÍTICO	PUNTUACIÓN DE 0 A 10 Media	Desviación típica
Inés Rojas	5,64	2,60
Manuela Armas	5,51	2,30
Manuel Fajardo Palarea	5,38	2,44
Fabián Martín	5,32	2,64
Mario Pérez	5,25	2,51
Isaac Castellano	5,03	2,34
Francisco Cabrera	4,98	2,26
Emilia Morales	4,89	2,29
Pedro Hernández	4,83	2,47
Loly Luzardo	4,60	2,41

Inés Rojas (CC) y Manuela Armas (PSOE) son los dos políticos mejor valorados. También los políticos Manuel Fajardo Palarea (PSOE), Fabián Martín (PIL), Mario Pérez (CC) e Isaac Castellano (PIL) obtienen una puntuación por encima de cinco.

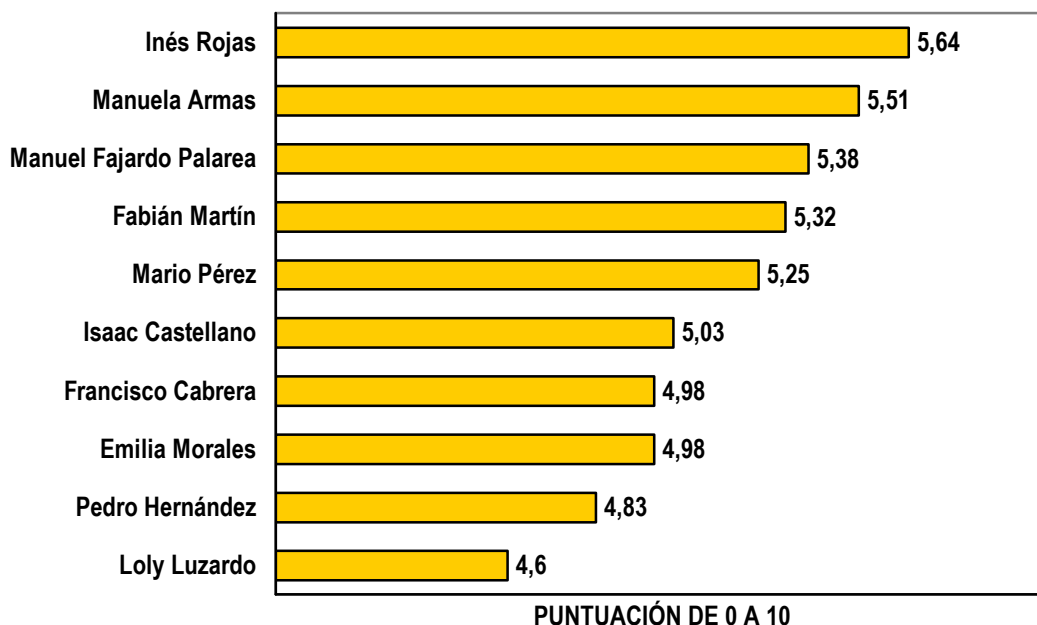
Gráfico 5.1.- Valoración de políticos insulares (abril 2007)

Igualmente, como en el epígrafe anterior, se expone en la siguiente tabla la evolución de la valoración.

Tabla 5.2.- Evolución de la valoración de políticos insulares (comparación con Encuestas anteriores)

POLÍTICO	1996	1997	2001	2002	2003	2004	2007
Inés Rojas	-	-	-	-	-	-	5,64
Manuela Armas	-	-	-	-	-	-	5,51
Manuel Fajardo Palarea	-	-	4,9	5,4	5,2	5,3	5,38
Fabián Martín	-	-	-	-	-	-	5,32
Mario Pérez	4,7	-	4,4	4,8	4,8	5,3	5,25
Isaac Castellano	-	-	-	-	-	-	5,03
Emilia Morales	-	-	-	-	-	-	4,98
Francisco Cabrera	-	-	-	-	5,3	5,0	4,98
Pedro Hernández	-	-	-	-	-	5,0	4,83
Loly Luzardo	5,3	4,3	-	4,6	4,4	4,6	4,60

(-) No incluido.

6.- INTENCIÓN DE VOTO AL CABILDO DE LANZAROTE

Tabla 6.1.- Intención de voto al Cabildo de Lanzarote (abril 2007)

Pregunta.- SUPONIENDO QUE MAÑANA SE CELEBRASEN ELECCIONES, ¿A QUÉ PARTIDO VOTARÍA USTED AL CABILDO DE LANZAROTE?

PARTIDO	%	CONSEJEROS
PSOE	29.9	7 - 8
CC	26.6	6 - 7
PIL	17.0	4
PP	12.4	3
AC	7.5	1 - 2
PNL-NC	2.2	
IA	2.2	
CCN	0.9	
Otros ²	1.6	
TOTAL	100.0	23

Gráfico 6.1.- Intención de voto al Cabildo de Lanzarote (abril 2007)

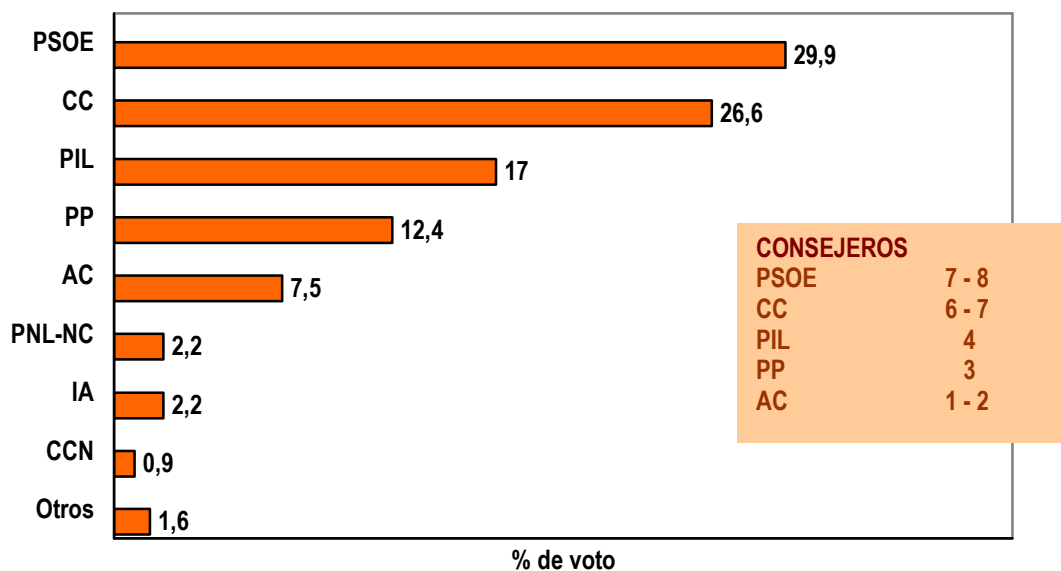

² Los Verdes (0.7 %), IU (0.2 %), PNC (0.2 %), Ciudadanos Asociados (0.1 %) y Sin especificar (0.4 %).

Tabla 6.2.- Comparación de la intención de voto (abril 2007) con los resultados de las anteriores elecciones al Cabildo de Lanzarote (mayo 2003)

PARTIDO	Resultados Elecciones 2003 ³		Intención de voto Abril 2007	
	% ⁴	Consejeros	%	Consejeros
PSOE	23.0	6	29.9	7 - 8
CC	18.9	5	26.6	6 - 7
PIL	32.3	8	17.0	4
PP	13.8	3	12.4	3
AC	7.5	1	7.5	1 - 2
Otros	4.5		6.9	
Total	100.0	23	100.0	23

6.1.- Simpatía política-Cabildo

Ante la pregunta de intención de voto al Cabildo de Lanzarote, los indecisos suponen el 22.6 %, mientras que el 16.5 % de los consultados dice que no votaría y un 7.1 % lo haría en blanco. Por último, el 5.2 % de los entrevistados no contesta a esta pregunta sobre intención de voto a la primera institución insular.

A estos entrevistados se les pidió que manifestaran qué opción política consideraban más próxima a sus ideas. Los resultados se exponen a continuación.

Tabla 6.1.1.- Simpatía política-Cabildo (abril 2007)

Pregunta.- ¿PODRÍA DECIRME, AL MENOS, POR QUÉ PARTIDO POLÍTICO SIENTE USTED MÁS SIMPATÍA O LO CONSIDERA MÁS PRÓXIMO A SUS IDEAS COMO PARA REPRESENTARLO EN EL CABILDO DE LANZAROTE?

RESPUESTA	%
PSOE	11.7
CC	7.2
PIL	4.8
PP	4.8
AC	3.1
IA	0.7
PNL-NC	0.4
Otros	1.4
Ninguno	28.3
No Sabe	25.8
No Contesta	12.0

³ Fuente: Ministerio del Interior.

⁴ Voto a candidatura.

7.- INTENCIÓN DE VOTO AL PARLAMENTO DE CANARIAS

Para obtener representación en el Parlamento de Canarias “se establece que sólo serán tenidas en cuenta aquellas listas de partido o coalición que hubieran obtenido el mayor número de votos válidos de su respectiva circunscripción electoral y las siguientes que hubieran obtenido, al menos un 30 % de los votos válidos emitidos en la circunscripción insular o, sumando los de todas las circunscripciones en donde hubiera presentado candidatura, al menos el 6 % de los votos válidos emitidos en la totalidad de la Comunidad Autónoma”.⁵

Para realizar la estimación de diputados, teniendo en cuenta los resultados de la Encuesta, se han establecido dos hipótesis:

HIPÓTESIS 1: Si la organización política con la que se presenta el PIL obtuviera al menos el 6 % de los votos válidos emitidos en la totalidad de la Comunidad Autónoma.

HIPÓTESIS 2: Si la organización política con la que se presenta el PIL obtuviera menos del 6 % de los votos válidos emitidos en Canarias.

Tabla 7.1.- Intención de voto al Parlamento de Canarias (abril 2007)

Pregunta.- Y SI MAÑANA FUERAN LAS ELECCIONES AL PARLAMENTO DE CANARIAS, ¿A QUÉ PARTIDO VOTARÍA USTED?

PARTIDO	%	DIPUTADOS	
		Hipótesis 1	Hipótesis 2
PSOE	36.7	4	4
CC	25.8	2	3
PP	16.4	1	1
PIL-CCN	14.2	1	
AC	3.8		
PNL-NC	1.6		
IA	0.8		
Otros ⁶	0.7		
TOTAL	100.0	8	8

⁵ Estatuto de Autonomía de Canarias. Disposición Transitoria Primera, Punto 2.

⁶ IU (0.4 %) y Los Verdes (0.3 %).

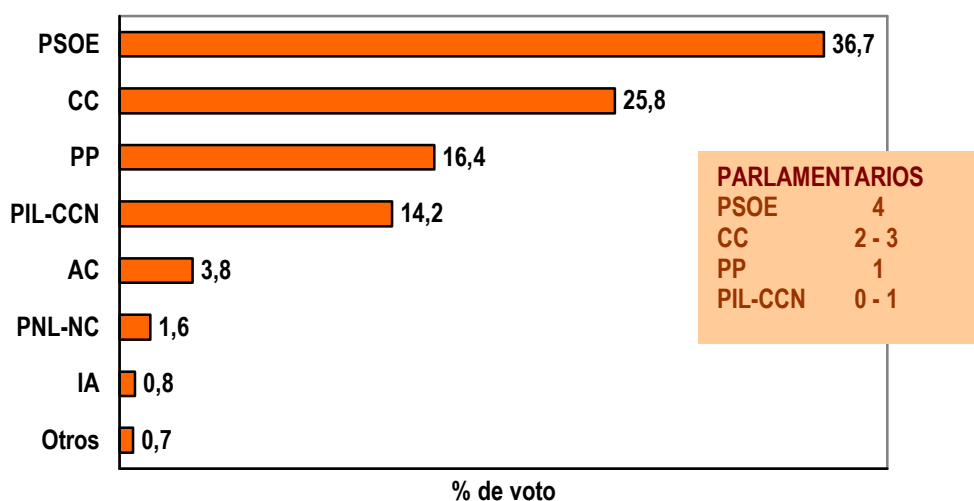
Gráfico 7.1.- Intención de voto al Parlamento de Canarias (abril 2007)**Tabla 7.2.- Comparación de la intención de voto (abril 2007) con los resultados de las anteriores elecciones al Parlamento de Canarias (2003)**

PARTIDO	Resultados Elecciones 2003 ⁷		Intención de voto Abril 2007		
	% ⁸	%	%	Diputados	
				H1	H2
PSOE	21.2	2	36.7	4	4
CC	19.8	2	25.8	2	3
PP	18.0	1	16.4	1	1
PIL-CCN	30.9	3	14.2	1	
Otros	9.9	-	6.9		
Total	100.0	8	100.0	8	8

⁷ Fuente: Ministerio del Interior.⁸ Voto a candidatura.

7.1.- Simpatía política-Parlamento

En el porcentaje de respuesta sobre intención de voto al Parlamento de Canarias, los indecisos suponen el 24 %, mientras que el 13.5 % de los consultados dice que no votará y un 4.1 % lo hará en blanco. Por último el 4.8 % entrevistados no contesta a esta pregunta sobre intención de voto al Parlamento de Canarias.

A estos entrevistados se les pidió que manifestaran qué opción política consideraban más próxima a sus ideas. Los resultados se exponen a continuación.

Tabla 7.1.1.- Simpatía política-Parlamento (abril 2007)

Pregunta.- ¿PODRÍA DECIRME, AL MENOS, POR QUÉ PARTIDO POLÍTICO SIENTE USTED MÁS SIMPATÍA O LO CONSIDERA MÁS PRÓXIMO A SUS IDEAS COMO PARA REPRESENTARLO EN EL PARLAMENTO DE CANARIAS?

RESPUESTA	%
PSOE	8.9
CC	6.0
PIL	2.9
PP	2.7
AC	1.1
CCN	0.2
PNL-NC	0.2
Otros	1.1
Ninguno	31.1
No Sabe	33.0
No Contesta	13.0

8.- PARTIDO QUE MEJOR DEFIENDE LOS INTERESES DE LANZAROTE

Además de preguntar por la intención de voto al Cabildo de Lanzarote y al Parlamento de Canarias, se le solicitó al entrevistado cuál era –a su juicio- el partido político que mejor defendía los intereses de Lanzarote.

Tabla 8.1.- Partido que mejor defiende los intereses de Lanzarote (abril 2007)

Pregunta.- ¿QUÉ PARTIDO CREE USTED QUE DEFIENDE MEJOR LOS INTERESES DE LANZAROTE?

RESPUESTA	%
CC	14.1
PSOE	13.2
PIL	10.6
AC	4.8
PP	4.0
PNL-NC	1.3
IA	1.0
CCN	0.3
Otros	0.8
Ninguno	26.1
No Sabe	20.2
No Contesta	3.7

TEMAS ELECTORALES

Arrecife

9.- CONOCIMIENTO DE POLÍTICOS DEL MUNICIPIO DE ARRECIFE

En este título se expone el grado de conocimiento que tiene la población de los principales políticos del municipio de Arrecife.

Tabla 9.1.- Conocimiento de políticos del municipio de Arrecife (abril 2007)

Pregunta.- A CONTINUACIÓN VOY A LEERLE ALGUNOS NOMBRES DE POLÍTICOS DE ARRECIFE. PARA CADA UNO DE ELLOS DÍGAME, POR FAVOR, SI LO CONOCE O NO.

POLÍTICO	% CONOCE
Isabel Déniz	86.2
Enrique Pérez Parrilla	78.2
Cándido Reguera	65.9
Pedro Hernández	54.9
Ginés Quintana	38.7
Antonio Hernández Rodríguez	31.4

Isabel Déniz (CC), la actual alcaldesa del Ayuntamiento de Arrecife, es el político que mayor porcentaje de conocimiento obtiene de los incluidos en el estudio. Los políticos Enrique Pérez Parrilla (PSOE), Cándido Reguera (PP) y Pedro Hernández (IA) superan el 50 %.

Gráfico 9.1.- Conocimiento de políticos del municipio de Arrecife (abril 2007)

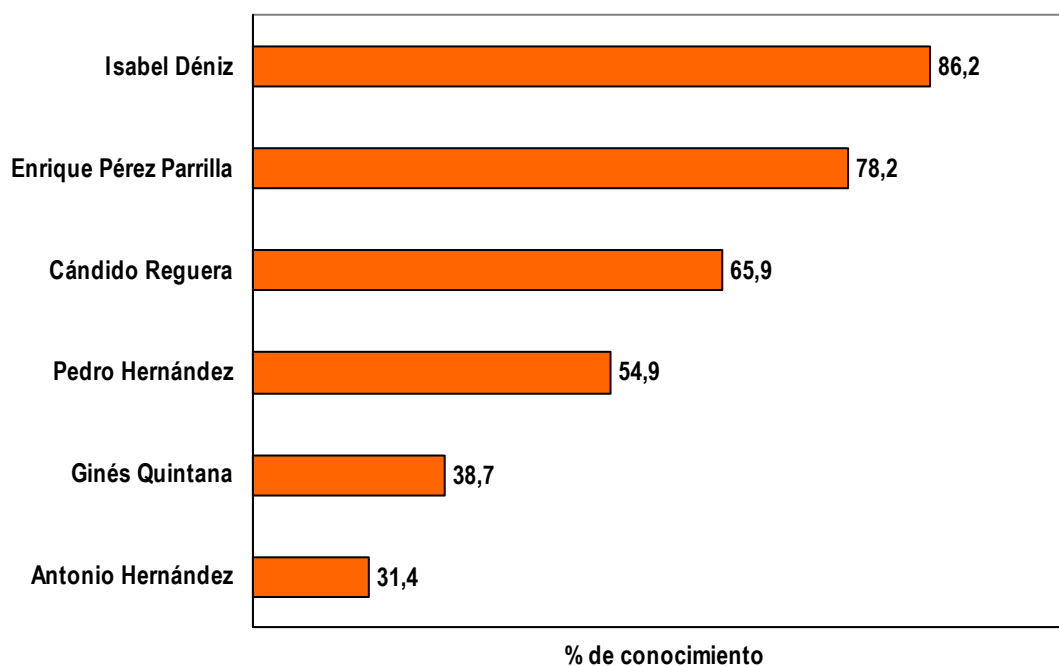

10.- VALORACIÓN DE POLÍTICOS DEL MUNICIPIO DE ARRECIFE

Además de solicitar el grado de conocimiento de los políticos del municipio de Arrecife, también se le pidió a los entrevistados que dieran su valoración (en una escala de 0 a 10) sobre cada uno de ellos.

Tabla 10.1.- Conocimiento de políticos del municipio de Arrecife (abril 2007)

Pregunta.- A CONTINUACIÓN VOY A LEERLE ALGUNOS NOMBRES DE POLÍTICOS DE ARRECIFE. LE AGRADECERÍA ME INDICARA, CON RESPECTO A CADA UNO DE ELLOS, QUÉ VALORACIÓN LE MERECE SU ACTUACIÓN POLÍTICA. PUNTÚELOS DE 0 A 10, SABIENDO QUE EL 0 SIGNIFICA QUE LO VALORA MUY MAL Y EL 10 QUE LO VALORA MUY BIEN.

POLÍTICO	PUNTUACIÓN DE 0 A 10 Media	Desviación típica
Enrique Pérez Parrilla	5,66	2,55
Antonio Hernández Rodríguez	5,14	2,49
Ginés Quintana	4,95	2,31
Cándido Reguera	4,87	2,40
Pedro Hernández	4,85	2,47
Isabel Déniz	4,34	2,89

Gráfico 10.1.- Valoración de políticos del municipio de Arrecife (abril 2007)

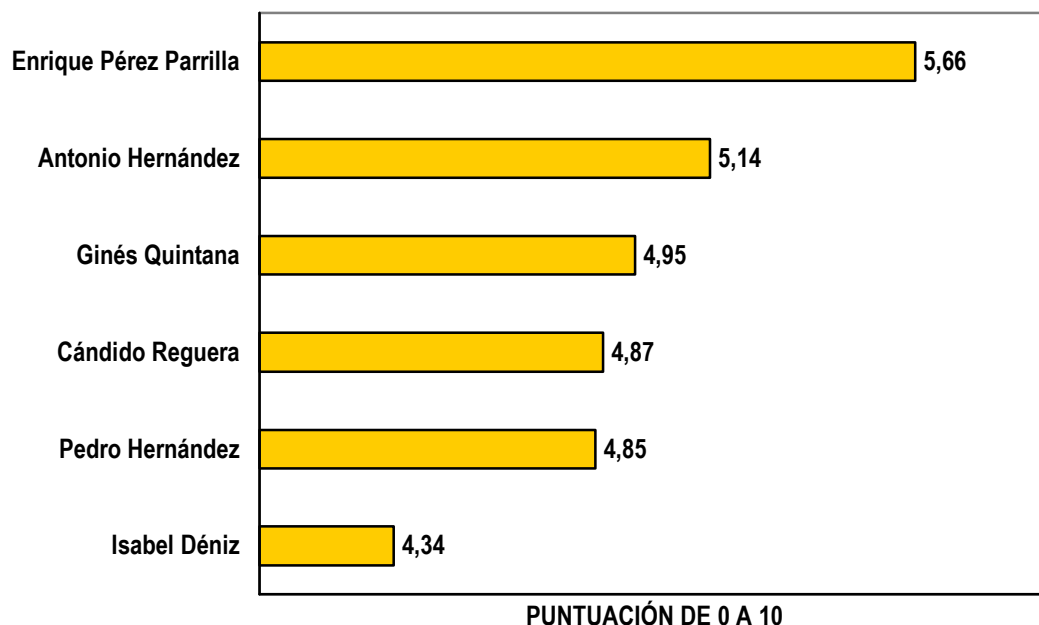

11.- INTENCIÓN DE VOTO AL AYUNTAMIENTO DE ARRECIFE

Tabla 11.1.- *Intención de voto al Ayuntamiento de Arrecife (abril 2007)*

PARTIDO	%	CONCEJALES
PSOE	28.6	7 - 8
CC	24.8	6 - 7
PIL	18.0	4 - 5
PP	13.1	3
AC	7.9	2
PNL-NC	4.4	0 - 1
IA	1.4	
CCN	1.1	
Otros	0.8	
TOTAL	100.0	25

Gráfico 11.1.- *Intención de voto al Ayuntamiento de Arrecife (abril 2007)*



Tabla 11.2.- Comparación de la intención de voto (abril 2007) con los resultados de las anteriores elecciones al Ayuntamiento de Arrecife (2003)

PARTIDO	Resultados Elecciones 2003 ⁹		Intención de voto Abril 2007	
	% ¹⁰	Concejales	%	Concejales
PSOE	22.6	5	28.6	7 - 8
CC	18.4	4	24.8	6 - 7
PIL	32.5	8	18.0	4 - 5
PP	11.6	2	13.1	3
AC	9.1	2	7.9	2
PNL-NC			4.4	0 - 1
Otros	5.7		3.3	
Total	100.0	21	100.0	25

11.1.- Simpatía política-Ayuntamiento de Arrecife

Al Ayuntamiento de Arrecife, los indecisos suponen el 22.3 %, mientras que el 10.5 % de los consultados dice que no votará y un 4.8 % lo hará en blanco. Por último el 2.9 % entrevistados no contesta a esta pregunta sobre intención de voto al Ayuntamiento de Arrecife.

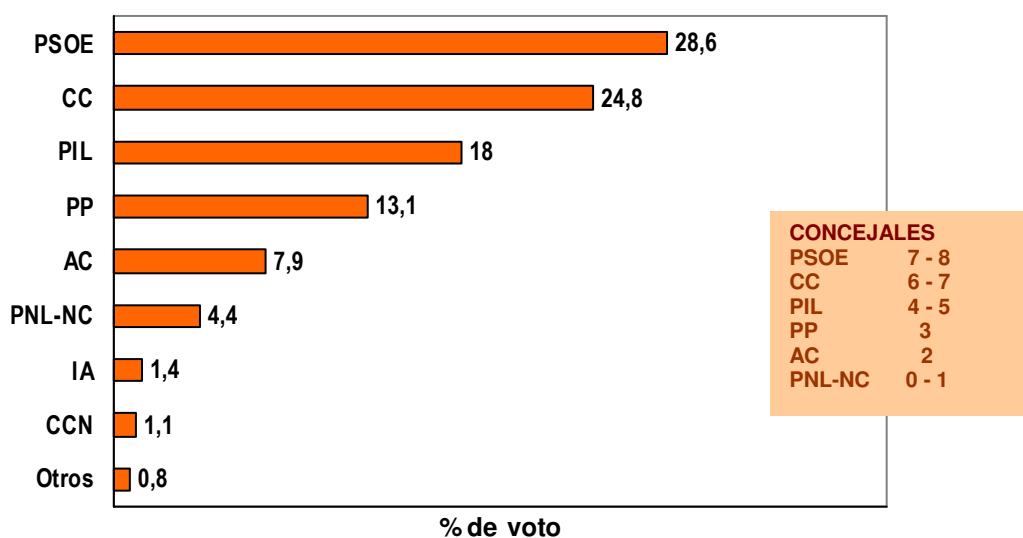
A estos entrevistados se les pidió que manifestaran qué opción política consideraban más próxima a sus ideas. Los resultados se exponen a continuación.

Tabla 12.1.1.- Simpatía política-Ayuntamiento de Arrecife (abril 2007)

Pregunta.- ¿PODRÍA DECIRME, AL MENOS, POR QUÉ PARTIDO POLÍTICO SIENTE USTED MÁS SIMPATÍA O LO CONSIDERA MÁS PRÓXIMO A SUS IDEAS COMO PARA REPRESENTARLO EN EL AYUNTAMIENTO DE ARRECIFE?

RESPUESTA	%
PSOE	7.1
CC	4.4
PIL	3.6
PP	2.4
AC	2.4
Otros	0.8
Ninguno	28.6
No Sabe	39.3
No Contesta	11.5

⁹ Fuente: Ministerio del Interior.

¹⁰ Voto a candidatura.



CENTRO DE DATOS

ENCUESTA DE TEMAS TURÍSTICOS Y ELECTORALES

Abril 2007

ANEXO ESTADÍSTICO
**TABLAS DE
FRECUENCIAS**

www.datosdelanzarote.com



CABILDO DE LANZAROTE
**Área de Educación, Cultura
y Nuevas Tecnologías**

ÍNDICE

Página

CONOCIMIENTO Y VALORACIÓN DE POLÍTICOS

1.- Mario Pérez	3
2.- Manuel Fajardo Palarea	4
3.- Fabián Martín	5
4.- Manuela Armas	6
5.- Isaac Castellano	7
6.- Francisco Cabrera	8
7.- Inés Rojas	9
8.- Pedro Hernández	10
9.- Loly Luzardo	11
10.- Emilia Morales	12
11.- Enrique Pérez Parrilla	13
12.- Ginés Quintana	14
13.- Isabel Déniz	15
14.- Cándido Reguera	16
15.- Antonio Hernández	17

INTENCIÓN DE VOTO

Cabildo de Lanzarote	18
Parlamento de Canarias	19
Ayuntamiento de Arrecife	20

		7.1. - Mario Pérez	
		Conocimiento	Valoración
Total		55,0%	5,25
MUNICIPIO	Arrecife	57,4%	5,05
	Haría	72,5%	5,81
	San Bartolomé	46,3%	5,16
	Teguise	64,9%	5,06
	Tías	41,8%	5,19
	Tinajo	60,5%	6,13
	Yaiza	42,5%	6,07
SEXO	Varón	60,8%	5,15
	Mujer	48,8%	5,40
INTERVALOS DE EDAD	18 - 29	40,4%	5,25
	30 - 45	50,4%	4,96
	46 - 60	68,4%	5,51
	+ 60	68,0%	5,43
SITUACIÓN LABORAL	Trabaja	55,2%	5,19
	Jubilado	68,9%	5,42
	Parado	42,9%	5,08
	Ama de casa	54,5%	5,46
	Estudiante	40,0%	5,34
TIEMPO DE RESIDENCIA	Menos de 1 año		
	Entre 1 y 5 años	24,7%	5,39
	Entre 5 y 10 años	28,3%	5,06
	Más de 10 años	41,7%	5,29
	Toda la vida	68,7%	3,00
INTENCIÓN DE VOTO PARLAMENTO	CC	69,7%	6,79
	PP	50,0%	4,84
	PSOE	68,3%	4,83
	PIL	61,6%	4,95
	AC	48,3%	4,46
	CCN	100,0%	5,25
	PNL-NC	66,7%	5,50
	IA	66,7%	4,00
	Otros	40,0%	6,50
	En blanco	44,1%	3,71
	No vota	37,3%	4,14
	No Sabe	47,8%	5,44
	No Contesta	47,8%	5,00
SIMPATÍA POLÍTICA PARLAMENTO	CC	62,5%	6,17
	PP	44,4%	5,13
	PSOE	62,7%	5,25
	PIL	73,7%	5,23
	AC	57,1%	4,00
	CCN		
	PNL-NC		
	Otros	71,4%	5,58
	Ninguno	42,7%	4,28
	No Sabe	35,2%	6,17
	No Contesta	43,0%	5,13
RECUERDO DE VOTO PARLAMENTO	CC	79,0%	6,34
	PP	58,6%	4,43
	PSOE	69,8%	5,00
	PIL	77,6%	4,18
	AC	70,0%	3,43
	Otros	40,0%	2,00
	En blanco	48,7%	4,53
	No votó	32,6%	5,12
	No Sabe	54,5%	5,70
	No Contesta	52,2%	5,06

		7.2.- Manuel Fajardo Palarea	
		Conocimiento	Valoración
Total		58,8%	5,38
MUNICIPIO	Arrecife	63,6%	5,28
	Haría	60,9%	5,50
	San Bartolomé	46,8%	5,38
	Teguiise	61,0%	5,07
	Tías	58,2%	5,65
	Tinajo	60,5%	5,76
	Yaiza	48,1%	5,92
SEXO	Varón	64,0%	5,16
	Mujer	53,1%	5,68
INTERVALOS DE EDAD	18 - 29	42,7%	5,34
	30 - 45	57,7%	5,22
	46 - 60	69,9%	5,67
	+ 60	67,3%	5,19
SITUACIÓN LABORAL	Trabaja	60,5%	5,37
	Jubilado	65,2%	5,18
	Parado	45,1%	5,88
	Ama de casa	62,2%	5,46
	Estudiante	35,0%	5,41
TIEMPO DE RESIDENCIA	Menos de 1 año		
	Entre 1 y 5 años	24,7%	5,61
	Entre 5 y 10 años	32,5%	5,80
	Más de 10 años	53,2%	5,33
INTENCIÓN DE VOTO PARLAMENTO	Toda la vida	69,7%	5,35
	CC	67,7%	5,50
	PP	58,7%	4,44
	PSOE	78,3%	6,68
	PIL	63,6%	4,32
	AC	51,7%	5,07
	CCN	90,0%	4,75
	PNL-NC	58,3%	4,71
	IA	83,3%	5,20
	Otros	60,0%	6,33
	En blanco	47,5%	4,08
	No vota	40,4%	4,24
	No Sabe	49,3%	5,10
	No Contesta	52,2%	5,50
SIMPATÍA POLÍTICA PARLAMENTO	CC	67,5%	5,15
	PP	38,9%	5,86
	PSOE	64,4%	5,00
	PIL	68,4%	5,00
	AC	28,6%	4,00
	CCN	100,0%	2,00
	PNL-NC	100,0%	4,00
	Otros	85,7%	4,60
	Ninguno	44,2%	4,16
	No Sabe	38,8%	5,21
	No Contesta	46,5%	5,29
RECUERDO DE VOTO PARLAMENTO	CC	74,7%	5,16
	PP	72,1%	4,39
	PSOE	79,5%	6,32
	PIL	79,3%	3,78
	AC	60,0%	2,50
	Otros	60,0%	7,00
	En blanco	53,8%	4,68
	No votó	35,9%	5,08
	No Sabe	53,3%	5,47
	No Contesta	59,4%	5,88

		7.3.- Fabián Martín	
		Conocimiento	Valoración
Total		42,8%	5,32
MUNICIPIO	Arrecife	46,6%	5,47
	Haría	46,4%	4,46
	San Bartolomé	28,6%	4,82
	Teguiuse	50,2%	4,93
	Tías	41,4%	5,80
	Tinajo	38,2%	5,57
	Yaiza	35,8%	5,64
SEXO	Varón	49,6%	5,21
	Mujer	35,3%	5,49
INTERVALOS DE EDAD	18 - 29	42,7%	5,36
	30 - 45	38,9%	4,87
	46 - 60	47,2%	5,30
	+ 60	46,4%	6,90
SITUACIÓN LABORAL	Trabaja	44,5%	5,06
	Jubilado	44,5%	6,57
	Parado	37,4%	4,77
	Ama de casa	35,0%	6,02
	Estudiante	40,0%	5,81
TIEMPO DE RESIDENCIA	Menos de 1 año	25,0%	4,50
	Entre 1 y 5 años	28,8%	5,37
	Entre 5 y 10 años	23,5%	4,97
	Más de 10 años	35,6%	4,85
	Toda la vida	50,8%	5,49
INTENCIÓN DE VOTO CABILDO	CC	54,1%	5,45
	PP	43,0%	5,43
	PSOE	51,0%	5,12
	PIL	59,3%	7,43
	AC	30,8%	3,80
	CCN	83,3%	5,20
	PNL-NC	46,7%	5,00
	IA	66,7%	4,00
	Otros	63,6%	4,86
	En blanco	34,7%	4,06
	No vota	37,7%	4,11
	No Sabe	32,6%	5,57
	No Contesta	32,4%	5,89
SIMPATÍA POLÍTICA CABILDO	CC	37,7%	5,42
	PP	37,1%	5,17
	PSOE	43,0%	5,27
	PIL	45,7%	5,80
	AC	34,8%	3,86
	CCN	66,7%	7,50
	PNL-NC	40,0%	5,00
	Otros	40,0%	5,00
	Ninguno	29,3%	3,54
	No Sabe	31,2%	5,40
	No Contesta	36,4%	5,13
RECUERDO DE VOTO CABILDO	CC	55,3%	5,22
	PP	45,7%	5,17
	PSOE	51,2%	5,22
	PIL	62,5%	6,81
	AC	61,2%	3,04
	IA	50,0%	5,00
	Otros	66,7%	5,00
	En blanco	32,1%	4,29
	No votó	31,4%	5,27
	No Sabe	30,2%	5,40
	No Contesta	39,0%	5,29

		7.4.- Manuela Armas	
		Conocimiento	Valoración
Total		61,2%	5,51
MUNICIPIO	Arrecife	69,7%	5,52
	Haría	68,1%	5,46
	San Bartolomé	44,8%	5,42
	Teguiuse	61,0%	5,19
	Tías	52,9%	5,62
	Tinajo	59,2%	5,48
	Yaiza	51,9%	6,21
SEXO	Varón	65,6%	5,30
	Mujer	56,4%	5,78
INTERVALOS DE EDAD	18 - 29	49,5%	5,08
	30 - 45	59,2%	5,19
	46 - 60	70,4%	5,94
	+ 60	68,6%	6,06
SITUACIÓN LABORAL	Trabaja	63,1%	5,33
	Jubilado	68,3%	6,08
	Parado	47,3%	6,13
	Ama de casa	62,2%	5,86
	Estudiante	38,8%	5,28
TIEMPO DE RESIDENCIA	Menos de 1 año	12,5%	3,00
	Entre 1 y 5 años	19,2%	5,46
	Entre 5 y 10 años	37,3%	5,93
	Más de 10 años	52,0%	5,29
	Toda la vida	73,6%	5,53
INTENCIÓN DE VOTO CABILDO	CC	77,3%	5,76
	PP	52,3%	5,32
	PSOE	75,0%	6,84
	PIL	68,6%	5,29
	AC	48,1%	4,46
	CCN	100,0%	5,33
	PNL-NC	60,0%	5,44
	IA	80,0%	4,33
	Otros	63,6%	4,83
	En blanco	58,4%	4,50
	No vota	51,7%	4,38
	No Sabe	52,0%	5,54
	No Contesta	56,8%	5,70
SIMPATÍA POLÍTICA CABILDO	CC	64,2%	6,00
	PP	54,3%	4,16
	PSOE	65,1%	6,02
	PIL	71,4%	4,92
	AC	47,8%	3,80
	CCN	100,0%	3,00
	PNL-NC	40,0%	5,00
	Otros	50,0%	6,00
	Ninguno	52,4%	4,25
	No Sabe	44,7%	5,34
	No Contesta	48,9%	5,11
RECUERDO DE VOTO CABILDO	CC	78,3%	5,77
	PP	71,6%	5,11
	PSOE	80,0%	6,40
	PIL	78,3%	5,27
	AC	67,3%	4,39
	IA	100,0%	5,50
	Otros	66,7%	5,00
	En blanco	56,6%	3,92
	No votó	40,4%	5,05
	No Sabe	54,0%	5,55
	No Contesta	61,0%	5,31

		7.5.- Isaac Castellano	
		Conocimiento	Valoración
Total		27,3%	5,03
MUNICIPIO	Arrecife	30,6%	5,17
	Haría	18,8%	4,58
	San Bartolomé	19,7%	4,75
	Teguiise	29,8%	4,42
	Tías	27,5%	5,33
	Tinajo	28,9%	5,60
	Yaiza	22,6%	5,25
SEXO	Varón	34,1%	4,78
	Mujer	20,0%	5,51
INTERVALOS DE EDAD	18 - 29	23,8%	5,17
	30 - 45	26,3%	4,82
	46 - 60	31,4%	5,15
	+ 60	28,1%	5,26
SITUACIÓN LABORAL	Trabaja	29,7%	4,84
	Jubilado	26,8%	5,41
	Parado	18,7%	5,27
	Ama de casa	23,1%	5,84
	Estudiante	18,8%	5,64
TIEMPO DE RESIDENCIA	Menos de 1 año		
	Entre 1 y 5 años	19,2%	6,00
	Entre 5 y 10 años	15,1%	5,23
	Más de 10 años	21,8%	4,44
	Toda la vida	32,9%	5,12
INTENCIÓN DE VOTO PARLAMENTO	CC	34,3%	5,02
	PP	29,4%	4,64
	PSOE	34,5%	5,10
	PIL	40,4%	6,80
	AC	13,8%	3,25
	CCN	30,0%	6,33
	PNL-NC	41,7%	5,20
	IA	66,7%	5,33
	Otros	20,0%	6,00
	En blanco	25,4%	3,93
	No vota	17,6%	4,09
	No Sabe	18,7%	4,92
	No Contesta	27,5%	4,46
SIMPATÍA POLÍTICA PARLAMENTO	CC	22,5%	4,67
	PP	38,9%	6,14
	PSOE	28,8%	4,29
	PIL	36,8%	5,14
	AC	14,3%	,00
	CCN	100,0%	7,00
	PNL-NC		
	Otros	42,9%	3,00
	Ninguno	18,9%	3,95
	No Sabe	13,2%	5,04
	No Contesta	22,1%	4,69
RECUERDO DE VOTO PARLAMENTO	CC	42,6%	5,09
	PP	32,4%	4,03
	PSOE	36,5%	5,01
	PIL	48,3%	6,39
	AC	50,0%	3,75
	Otros		
	En blanco	28,2%	4,55
	No votó	17,3%	5,15
	No Sabe	16,7%	5,00
	No Contesta	23,2%	4,60

		7.6.- Francisco Cabrera	
		Conocimiento	Valoración
Total		40,7%	4,98
MUNICIPIO	Arrecife	45,0%	4,78
	Haría	30,4%	4,50
	San Bartolomé	34,5%	5,22
	Teguiise	42,0%	4,93
	Tías	40,5%	5,02
	Tinajo	42,1%	5,97
SEXO	Yaiza	31,1%	5,61
	Varón	48,9%	4,85
INTERVALOS DE EDAD	Mujer	31,8%	5,21
	18 - 29	27,7%	4,64
	30 - 45	38,9%	4,81
	46 - 60	51,7%	5,09
SITUACIÓN LABORAL	+ 60	45,8%	5,68
	Trabaja	43,7%	4,86
	Jubilado	47,0%	5,45
	Parado	33,0%	4,93
	Ama de casa	31,5%	5,79
TIEMPO DE RESIDENCIA	Estudiante	17,5%	3,92
	Menos de 1 año		
	Entre 1 y 5 años	17,8%	5,77
	Entre 5 y 10 años	23,5%	5,53
INTENCIÓN DE VOTO CABILDO	Más de 10 años	36,6%	4,78
	Toda la vida	48,2%	4,97
	CC	57,3%	5,55
	PP	39,5%	7,12
	PSOE	48,1%	4,84
	PIL	41,5%	4,84
	AC	42,3%	4,52
	CCN	66,7%	4,75
	PNL-NC	33,3%	4,20
	IA	66,7%	3,60
	Otros	45,5%	4,60
	En blanco	38,6%	3,95
	No vota	28,0%	3,24
SIMPATÍA POLÍTICA CABILDO	No Sabe	35,0%	5,38
	No Contesta	39,2%	6,09
	CC	30,2%	5,40
	PP	62,9%	5,86
	PSOE	38,4%	3,87
	PIL	40,0%	5,62
	AC	43,5%	3,20
	CCN	100,0%	4,33
	PNL-NC	20,0%	,00
	Otros	70,0%	4,29
RECUERDO DE VOTO CABILDO	Ninguno	28,8%	3,71
	No Sabe	27,4%	5,20
	No Contesta	33,0%	5,45
	CC	59,6%	5,38
	PP	60,5%	5,90
	PSOE	56,4%	4,68
	PIL	50,0%	5,15
	AC	59,2%	3,75
	Otros	66,7%	4,00
	En blanco	20,8%	4,33
	No votó	22,1%	3,27
	No Sabe	30,7%	4,82
	No Contesta	42,9%	5,27

		7.7.- Inés Rojas	
		Conocimiento	Valoración
Total		67,9%	5,64
MUNICIPIO	Arrecife	70,6%	5,37
	Haría	69,6%	5,89
	San Bartolomé	63,5%	5,84
	Teguiise	69,8%	5,41
	Tías	58,2%	5,53
	Tinajo	82,9%	6,83
	Yaiza	59,4%	6,30
SEXO	Varón	71,4%	5,39
	Mujer	64,1%	5,95
INTERVALOS DE EDAD	18 - 29	61,9%	5,64
	30 - 45	65,4%	5,50
	46 - 60	74,8%	5,82
	+ 60	71,9%	5,62
SITUACIÓN LABORAL	Trabaja	69,9%	5,55
	Jubilado	70,1%	5,45
	Parado	53,8%	6,04
	Ama de casa	67,8%	6,19
	Estudiante	56,3%	5,73
TIEMPO DE RESIDENCIA	Menos de 1 año	12,5%	7,00
	Entre 1 y 5 años	39,7%	5,71
	Entre 5 y 10 años	42,2%	6,24
	Más de 10 años	57,4%	5,27
	Toda la vida	80,1%	5,67
INTENCIÓN DE VOTO CABILDO	CC	87,0%	7,61
	PP	58,1%	5,69
	PSOE	73,6%	5,30
	PIL	72,9%	4,89
	AC	67,3%	4,91
	CCN	100,0%	5,67
	PNL-NC	73,3%	4,22
	IA	80,0%	4,50
	Otros	72,7%	4,71
	En blanco	60,4%	4,66
	No vota	59,3%	4,52
	No Sabe	61,3%	5,84
	No Contesta	67,6%	6,10
SIMPATÍA POLÍTICA CABILDO	CC	75,5%	6,69
	PP	62,9%	5,05
	PSOE	79,1%	4,92
	PIL	80,0%	5,70
	AC	73,9%	4,21
	CCN	100,0%	6,33
	PNL-NC	40,0%	3,50
	Otros	60,0%	5,67
	Ninguno	56,3%	4,65
	No Sabe	48,9%	5,58
	No Contesta	62,5%	5,73
RECUERDO DE VOTO CABILDO	CC	84,5%	6,91
	PP	76,5%	5,74
	PSOE	79,2%	5,14
	PIL	81,7%	5,31
	AC	73,5%	3,58
	Otros	100,0%	4,75
	En blanco	83,3%	4,75
	No votó	64,2%	4,45
	No Sabe	51,5%	5,76
	No Contesta	63,2%	5,97

		7.8.- Pedro Hernández	
		Conocimiento	Valoración
Total		49,9%	4,83
MUNICIPIO	Arrecife	54,9%	4,85
	Haría	56,5%	4,89
	San Bartolomé	39,9%	4,84
	Teguiuse	57,1%	4,70
	Tías	41,8%	4,62
	Tinajo	55,3%	4,60
	Yaiza	29,2%	5,55
SEXO	Varón	57,6%	4,65
	Mujer	41,5%	5,10
INTERVALOS DE EDAD	18 - 29	38,8%	5,12
	30 - 45	48,2%	4,71
	46 - 60	60,9%	4,68
	+ 60	50,3%	5,24
SITUACIÓN LABORAL	Trabaja	52,8%	4,72
	Jubilado	53,0%	5,03
	Parado	38,5%	5,48
	Ama de casa	46,2%	4,85
	Estudiante	26,3%	5,15
TIEMPO DE RESIDENCIA	Menos de 1 año		
	Entre 1 y 5 años	20,5%	6,36
	Entre 5 y 10 años	21,1%	5,24
	Más de 10 años	41,4%	4,53
INTENCIÓN DE VOTO CABILDO	Toda la vida	61,8%	4,84
	CC	65,9%	5,10
	PP	34,9%	4,90
	PSOE	51,0%	5,07
	PIL	55,9%	4,52
	AC	57,7%	5,79
	CCN	66,7%	4,25
	PNL-NC	66,7%	4,30
	IA	86,7%	8,00
	Otros	54,5%	2,40
	En blanco	46,5%	3,93
	No vota	43,2%	3,82
	No Sabe	42,4%	5,11
	No Contesta	54,1%	5,04
SIMPATÍA POLÍTICA CABILDO	CC	45,3%	5,14
	PP	51,4%	4,12
	PSOE	51,2%	4,79
	PIL	60,0%	4,95
	AC	65,2%	3,50
	CCN	66,7%	5,50
	PNL-NC	60,0%	6,67
	Otros	60,0%	5,83
	Ninguno	43,3%	3,57
	No Sabe	32,1%	5,12
	No Contesta	50,0%	4,93
RECUERDO DE VOTO CABILDO	CC	67,7%	4,92
	PP	53,1%	4,33
	PSOE	61,2%	4,76
	PIL	64,2%	4,99
	AC	73,5%	5,97
	Otros	100,0%	7,50
	En blanco	66,7%	4,00
	No votó	43,4%	3,05
	No Sabe	31,2%	5,00
	No Contesta	41,7%	4,36

		7.9.- Loly Luzardo	
		Conocimiento	Valoración
Total		62,2%	4,60
MUNICIPIO	Arrecife	71,8%	4,47
	Haría	63,8%	4,74
	San Bartolomé	48,3%	4,48
	Teguiise	62,0%	4,50
	Tías	53,6%	4,59
	Tinajo	67,1%	5,06
	Yaiza	41,5%	5,74
SEXO	Varón	67,0%	4,37
	Mujer	57,1%	4,90
INTERVALOS DE EDAD	18 - 29	50,5%	4,43
	30 - 45	59,9%	4,42
	46 - 60	72,5%	4,81
	+ 60	68,6%	4,89
SITUACIÓN LABORAL	Trabaja	64,6%	4,52
	Jubilado	67,7%	4,60
	Parado	49,5%	4,95
	Ama de casa	60,8%	5,04
	Estudiante	38,8%	4,45
TIEMPO DE RESIDENCIA	Menos de 1 año	12,5%	8,00
	Entre 1 y 5 años	17,8%	5,64
	Entre 5 y 10 años	29,5%	5,04
	Más de 10 años	55,0%	4,71
	Toda la vida	75,9%	4,51
INTENCIÓN DE VOTO PARLAMENTO	CC	73,2%	5,08
	PP	58,7%	6,04
	PSOE	73,7%	4,27
	PIL	70,7%	4,65
	AC	51,7%	3,36
	CCN	90,0%	3,88
	PNL-NC	66,7%	3,75
	IA	66,7%	3,00
	Otros	40,0%	6,00
	En blanco	55,9%	2,72
	No vota	47,2%	3,65
	No Sabe	54,5%	4,83
	No Contesta	65,2%	4,91
SIMPATÍA POLÍTICA PARLAMENTO	CC	75,0%	4,50
	PP	50,0%	4,44
	PSOE	71,2%	4,54
	PIL	89,5%	4,25
	AC	57,1%	3,75
	CCN	100,0%	0,00
	PNL-NC	100,0%	5,00
	Otros	71,4%	4,20
	Ninguno	45,6%	3,38
	No Sabe	44,7%	5,07
	No Contesta	64,0%	4,72
RECUERDO DE VOTO PARLAMENTO	CC	84,6%	5,01
	PP	70,3%	5,33
	PSOE	77,4%	4,18
	PIL	82,8%	4,46
	AC	80,0%	1,71
	Otros	60,0%	3,00
	En blanco	53,8%	3,75
	No votó	40,0%	4,69
	No Sabe	59,1%	4,71
	No Contesta	65,2%	4,58

		7.10.- Emilia Morales	
		Conocimiento	Valoración
Total		33,7%	4,89
MUNICIPIO	Arrecife	38,3%	4,62
	Haría	23,2%	5,13
	San Bartolomé	26,6%	5,30
	Teguiise	34,1%	4,64
	Tías	35,3%	5,10
	Tinajo	38,2%	5,26
SEXO	Yaiza	20,8%	6,27
	Varón	38,4%	4,70
INTERVALOS DE EDAD	Mujer	28,6%	5,18
	18 - 29	24,4%	5,20
	30 - 45	33,2%	4,74
	46 - 60	42,7%	4,85
SITUACIÓN LABORAL	+ 60	31,4%	5,11
	Trabaja	36,0%	4,84
	Jubilado	29,9%	4,91
	Parado	28,6%	5,25
	Ama de casa	34,3%	5,02
TIEMPO DE RESIDENCIA	Estudiante	17,5%	5,23
	Menos de 1 año		
	Entre 1 y 5 años	12,3%	6,67
	Entre 5 y 10 años	12,7%	4,86
INTENCIÓN DE VOTO CABILDO	Más de 10 años	26,9%	4,78
	Toda la vida	42,6%	4,88
	CC	43,2%	4,84
	PP	23,3%	5,10
	PSOE	35,1%	5,15
	PIL	37,3%	4,91
	AC	40,4%	7,25
	CCN	83,3%	5,20
	PNL-NC	40,0%	5,33
	IA	66,7%	5,00
	Otros	54,5%	4,40
	En blanco	31,7%	4,07
	No vota	28,0%	3,68
SIMPATÍA POLÍTICA CABILDO	No Sabe	28,2%	5,08
	No Contesta	37,8%	5,37
	CC	26,4%	5,31
	PP	37,1%	4,38
	PSOE	39,5%	4,66
RECUERDO DE VOTO CABILDO	PIL	48,6%	4,65
	AC	47,8%	4,55
	CCN	66,7%	7,50
	PNL-NC	20,0%	0,00
	Otros	40,0%	4,25
	Ninguno	23,1%	3,31
	No Sabe	22,6%	5,15
	No Contesta	36,4%	5,26
	CC	45,3%	4,79
RECUERDO DE VOTO CABILDO	PP	42,0%	4,56
	PSOE	45,2%	4,65
	PIL	47,5%	5,28
	AC	59,2%	6,00
	Otros	66,7%	4,67
	En blanco	24,5%	3,42
	No votó	17,2%	4,99
	No Sabe	23,3%	4,95
	No Contesta	42,9%	5,04

		7.11.- Enrique Pérez Parrilla	
		Conocimiento	Valoración
Total		78,2%	5,66
BARRIO DE ARRECIFE	Altavista	84,1%	5,55
	Argana Alta	65,6%	5,76
	Argana Baja	90,0%	3,56
	Casco	86,3%	5,87
	El Cable	77,8%	6,57
	La Concha	71,4%	5,50
	La Vega	92,3%	5,62
	Las Salinas	58,3%	5,33
	Los Alonso	85,7%	5,67
	Maneje	94,4%	4,85
	S. Fco. Javier	52,9%	5,83
	Titerroy	75,9%	5,38
	Valterra	71,4%	6,04
	Sin especificar	73,0%	6,00
SEXO	Varón	83,5%	5,67
	Mujer	72,2%	5,65
INTERVALOS DE EDAD	18 - 29	66,7%	5,31
	30 - 45	73,1%	5,35
	46 - 60	90,2%	6,13
	+ 60	90,3%	5,96
SITUACIÓN LABORAL	Trabaja	79,2%	5,50
	Jubilado	92,1%	6,00
	Parado	60,4%	6,75
	Ama de casa	78,0%	5,50
	Estudiante	67,4%	5,85
TIEMPO DE RESIDENCIA	Menos de 1 año		
	Entre 1 y 5 años	40,9%	5,50
	Entre 5 y 10 años	41,4%	6,19
	Más de 10 años	72,4%	5,39
	Toda la vida	88,5%	5,68
INTENCIÓN DE VOTO AY. ARRECIFE	CC	76,9%	5,99
	PP	66,7%	5,37
	PSOE	90,5%	7,12
	PIL	92,4%	5,18
	AC	75,9%	5,36
	CCN	100,0%	5,50
	PNL-NC	93,8%	5,92
	IA	100,0%	4,40
	Otros	100,0%	4,50
	En blanco	70,0%	3,37
	No vota	63,1%	3,95
	No Sabe	69,6%	5,67
	No Contesta	100,0%	5,58
SIMPATÍA POLÍTICA AY. ARRECIFE	CC	72,7%	5,25
	PP	83,3%	5,20
	PSOE	77,8%	5,36
	PIL	55,6%	4,60
	AC	100,0%	4,00
	Otros	100,0%	3,00
	Ninguno	68,1%	4,09
	No Sabe	64,6%	5,61
	No Contesta	82,8%	5,35
RECUERDO DE VOTO AY. ARRECIFE	CC	88,7%	5,97
	PP	78,6%	4,91
	PSOE	94,5%	6,48
	PIL	92,2%	5,58
	AC	90,0%	4,17
	Otros	100,0%	4,50
	En blanco	87,0%	5,16
	No votó	57,1%	5,48
	No Sabe	76,7%	5,83
	No Contesta	100,0%	4,76

		7.12.- Ginés Quintana	
		Conocimiento	Valoración
Total		38,7%	4,95
BARRIO DE ARRECIFE	Altavista	34,8%	4,39
	Argana Alta	26,6%	4,47
	Argana Baja	40,0%	3,50
	Casco	51,3%	5,18
	El Cable	33,3%	5,33
	La Concha	42,9%	7,50
	La Vega	35,4%	5,19
	Las Salinas	41,7%	5,25
	Los Alonso	57,1%	4,25
	Manejo	38,9%	4,67
	S. Fco. Javier	26,5%	5,00
	Titerroy	34,5%	5,73
	Valterra	40,5%	4,39
	Sin especificar	43,2%	4,89
SEXO	Varón	44,0%	4,82
	Mujer	32,6%	5,16
INTERVALOS DE EDAD	18 - 29	35,4%	5,10
	30 - 45	34,9%	4,62
	46 - 60	44,3%	5,23
	+ 60	45,2%	4,92
SITUACIÓN LABORAL	Trabaja	40,2%	4,95
	Jubilado	44,4%	4,68
	Parado	35,4%	4,67
	Ama de casa	28,8%	5,27
	Estudiante	32,6%	5,38
TIEMPO DE RESIDENCIA	Menos de 1 año		
	Entre 1 y 5 años	27,3%	6,33
	Entre 5 y 10 años	22,9%	5,13
	Más de 10 años	31,4%	4,69
	Toda la vida	44,1%	4,93
INTENCIÓN DE VOTO AY. ARRECIFE	CC	37,4%	5,26
	PP	41,7%	4,21
	PSOE	44,8%	4,66
	PIL	48,5%	5,28
	AC	48,3%	7,36
	CCN	75,0%	5,00
	PNL-NC	56,3%	5,78
	IA	80,0%	3,75
	Otros	100,0%	7,50
	En blanco	36,7%	4,36
	No vota	21,5%	1,18
	No Sabe	28,3%	5,28
	No Contesta	50,0%	5,00
SIMPATÍA POLÍTICA AY. ARRECIFE	CC	36,4%	4,50
	PP	33,3%	3,50
	PSOE	27,8%	5,40
	PIL	22,2%	3,00
	AC	66,7%	4,75
	Otros	100,0%	1,00
	Ninguno	26,4%	2,82
	No Sabe	25,3%	5,64
	No Contesta	41,4%	5,14
RECUERDO DE VOTO AY. ARRECIFE	CC	46,5%	5,22
	PP	53,6%	4,27
	PSOE	53,8%	4,47
	PIL	48,4%	5,71
	AC	60,0%	5,33
	Otros	100,0%	7,50
	En blanco	39,1%	5,11
	No votó	22,2%	4,60
	No Sabe	28,9%	5,26
	No Contesta	47,8%	4,67

		7.13.- Isabel Déniz	
		Conocimiento	Valoración
Total		86,2%	4,34
BARRIO DE ARRECIFE	Altavista	88,4%	4,08
	Argana Alta	84,4%	4,67
	Argana Baja	100,0%	4,60
	Casco	91,5%	4,18
	El Cable	77,8%	6,29
	La Concha	71,4%	2,25
	La Vega	95,4%	4,57
	Las Salinas	75,0%	5,63
	Los Alonso	57,1%	0,25
	Manejo	94,4%	3,20
	S. Fco. Javier	76,5%	5,12
	Titerroy	88,5%	4,48
	Valterra	76,2%	4,87
	Sin especificar	79,7%	3,79
SEXO	Varón	87,5%	4,28
	Mujer	84,9%	4,43
INTERVALOS DE EDAD	18 - 29	79,2%	4,42
	30 - 45	85,3%	4,10
	46 - 60	92,0%	4,58
	+ 60	90,3%	4,40
SITUACIÓN LABORAL	Trabaja	87,3%	4,29
	Jubilado	93,7%	4,14
	Parado	72,9%	5,09
	Ama de casa	86,4%	4,37
	Estudiante	79,1%	4,53
TIEMPO DE RESIDENCIA	Menos de 1 año	33,3%	7,00
	Entre 1 y 5 años	54,5%	4,36
	Entre 5 y 10 años	67,1%	5,87
	Más de 10 años	83,8%	4,26
	Toda la vida	92,1%	4,16
INTENCIÓN DE VOTO AY. ARRECIFE	CC	92,3%	6,69
	PP	83,3%	4,03
	PSOE	93,3%	4,29
	PIL	97,0%	3,97
	AC	93,1%	2,52
	CCN	100,0%	4,50
	PNL-NC	93,8%	4,07
	IA	100,0%	1,60
	Otros	100,0%	2,00
	En blanco	73,3%	2,37
	No vota	73,8%	3,20
	No Sabe	76,8%	4,51
	No Contesta	94,4%	3,42
SIMPATÍA POLÍTICA AY. ARRECIFE	CC	81,8%	5,11
	PP	83,3%	3,00
	PSOE	94,4%	4,41
	PIL	77,8%	3,57
	AC	100,0%	2,50
	Otros	100,0%	0,50
	Ninguno	69,4%	2,72
	No Sabe	72,7%	4,67
	No Contesta	89,7%	3,68
RECUERDO DE VOTO AY. ARRECIFE	CC	98,6%	5,65
	PP	85,7%	3,88
	PSOE	97,8%	3,84
	PIL	96,9%	4,52
	AC	95,0%	1,47
	Otros	100,0%	2,00
	En blanco	82,6%	2,58
	No votó	71,7%	4,77
	No Sabe	85,6%	4,47
	No Contesta	91,3%	3,00

		7.14.- Cándido Reguera	
		Conocimiento	Valoración
Total		65,9%	4,87
BARRIO DE ARRECIFE	Altavista	69,6%	4,80
	Argana Alta	56,3%	5,43
	Argana Baja	80,0%	3,50
	Casco	72,6%	4,94
	El Cable	88,9%	6,00
	La Concha	71,4%	4,50
	La Vega	76,9%	4,91
	Las Salinas	41,7%	6,40
	Los Alonso	42,9%	3,67
	Maneje	66,7%	3,78
	S. Fco. Javier	50,0%	5,12
	Titerroy	60,9%	4,61
	Valterra	59,5%	5,67
	Sin especificar	67,6%	4,30
SEXO	Varón	73,4%	4,73
	Mujer	57,4%	5,07
INTERVALOS DE EDAD	18 - 29	47,2%	4,45
	30 - 45	63,0%	4,79
	46 - 60	79,9%	5,09
	+ 60	80,6%	5,09
SITUACIÓN LABORAL	Trabaja	67,5%	4,80
	Jubilado	85,7%	5,08
	Parado	52,1%	4,82
	Ama de casa	67,8%	5,28
	Estudiante	32,6%	4,08
TIEMPO DE RESIDENCIA	Menos de 1 año		
	Entre 1 y 5 años	36,4%	5,43
	Entre 5 y 10 años	34,3%	5,05
	Más de 10 años	55,2%	4,54
	Toda la vida	76,0%	4,90
INTENCIÓN DE VOTO AY. ARRECIFE	CC	73,6%	6,00
	PP	66,7%	5,91
	PSOE	70,5%	4,55
	PIL	80,3%	4,49
	AC	62,1%	4,44
	CCN	100,0%	4,50
	PNL-NC	75,0%	5,30
	IA	100,0%	2,20
	Otros	100,0%	4,00
	En blanco	56,7%	4,13
	No vota	49,2%	2,96
	No Sabe	54,3%	5,25
	No Contesta	83,3%	4,10
SIMPATÍA POLÍTICA AY. ARRECIFE	CC	72,7%	5,38
	PP	66,7%	5,25
	PSOE	55,6%	3,70
	PIL	44,4%	4,67
	AC	66,7%	4,00
	Otros	100,0%	1,00
	Ninguno	58,3%	3,66
	No Sabe	49,5%	5,50
	No Contesta	62,1%	3,67
RECUERDO DE VOTO AY. ARRECIFE	CC	90,1%	5,86
	PP	78,6%	5,14
	PSOE	72,5%	4,23
	PIL	89,1%	5,27
	AC	70,0%	3,29
	Otros	100,0%	4,00
	En blanco	56,5%	4,00
	No votó	43,9%	4,76
	No Sabe	61,1%	4,92
	No Contesta	82,6%	3,93

		7.15.- Antonio Hernández	
		Conocimiento	Valoración
Total		31,4%	5,14
BARRIO DE ARRECIFE	Altavista	20,3%	4,23
	Argana Alta	29,7%	5,05
	Argana Baja	40,0%	3,00
	Casco	42,7%	5,37
	El Cable	33,3%	7,00
	La Concha	42,9%	8,00
	La Vega	23,1%	5,00
	Las Salinas	25,0%	5,00
	Los Alonso	28,6%	10,00
	Maneje	38,9%	5,89
	S. Fco. Javier	26,5%	5,00
	Titerroy	25,3%	4,91
	Valterra	31,0%	4,23
	Sin especificar	39,2%	4,74
SEXO	Varón	37,9%	4,85
	Mujer	24,1%	5,65
INTERVALOS DE EDAD	18 - 29	27,8%	4,55
	30 - 45	30,3%	5,17
	46 - 60	38,5%	5,62
	+ 60	24,2%	4,54
SITUACIÓN LABORAL	Trabaja	34,7%	5,07
	Jubilado	22,2%	4,45
	Parado	25,0%	4,00
	Ama de casa	25,4%	6,86
	Estudiante	25,6%	5,18
TIEMPO DE RESIDENCIA	Menos de 1 año		
	Entre 1 y 5 años	27,3%	6,80
	Entre 5 y 10 años	25,7%	5,35
	Más de 10 años	21,0%	4,53
	Toda la vida	35,5%	5,14
INTENCIÓN DE VOTO AY. ARRECIFE	CC	26,4%	5,26
	PP	31,3%	4,21
	PSOE	36,2%	4,65
	PIL	60,6%	6,63
	AC	20,7%	5,50
	CCN	50,0%	5,00
	PNL-NC	56,3%	5,44
	IA	60,0%	4,50
	Otros	66,7%	7,00
	En blanco	20,0%	2,33
	No vota	20,0%	3,33
	No Sabe	19,6%	5,44
	No Contesta	50,0%	3,33
SIMPATÍA POLÍTICA AY. ARRECIFE	CC	36,4%	3,00
	PP	50,0%	6,33
	PSOE	11,1%	3,00
	PIL	33,3%	8,33
	AC	50,0%	3,33
	Otros	50,0%	1,00
	Ninguno	20,8%	3,07
	No Sabe	14,1%	5,77
	No Contesta	37,9%	3,80
RECUERDO DE VOTO AY. ARRECIFE	CC	28,2%	5,05
	PP	35,7%	4,10
	PSOE	36,3%	4,10
	PIL	50,0%	6,88
	AC	25,0%	3,25
	Otros	66,7%	7,00
	En blanco	26,1%	4,17
	No votó	23,2%	5,05
	No Sabe	26,7%	5,91
	No Contesta	43,5%	3,00

		INTENCIÓN DE VOTO AL CABILDO DE LANZAROTE (%)												
		CC	PP	PSOE	PIL	AC	CCN	PNL-NC	IA	Otro	En blanco	No vota	No Sabe	NC
		26,6	12,4	29,9	17,0	7,5	0,9	2,2	2,2	1,6	7,1	16,5	22,6	5,2
MUNICIPIO	Arrecife	23,2	10,4	32,7	19,9	5,8	1,2	3,1	2,1	1,5	7,0	15,0	21,7	3,4
	Haría	39,3	3,6	39,3	7,1	3,6			3,6	3,6	2,9	15,9	31,9	8,7
	S.Bartolomé	21,1	14,7	31,6	12,6	14,7		1,1	2,1	2,1	9,4	17,7	21,2	4,9
	Teguise	27,1	12,9	22,4	18,8	12,9	1,2	1,2	3,5		8,8	22,9	21,0	5,9
	Tías	22,7	21,2	33,3	13,6	6,1	1,5			1,5	6,5	14,4	28,1	7,8
	Tinajo	57,1	11,4	25,7	2,9				2,9		7,9	15,8	21,1	9,2
	Yaiza	33,3	13,3	16,7	21,7	5,0		5,0	1,7	3,3	2,8	14,2	20,8	5,7
SEXO	Varón	26,0	10,3	30,7	17,5	7,0	1,3	2,6	3,1	1,5	6,0	16,5	19,7	5,6
	Mujer	27,3	14,9	28,9	16,2	8,1	,3	1,6	1,0	1,6	8,2	16,5	25,7	4,7
INTERVALO DE EDAD	18 - 29	25,5	7,9	26,7	21,8	9,1	1,8	3,0	1,8	2,4	10,4	16,3	17,3	2,3
	30 - 45	24,0	16,1	29,2	13,9	9,7	,7	1,9	2,6	1,9	6,9	17,9	24,8	4,5
	46 - 60	31,3	11,5	32,3	16,1	5,7		1,6	1,0	,5	6,7	14,1	23,1	6,7
	+ 60	26,4	11,1	33,3	19,4		1,4	2,8	4,2	1,4	2,0	17,6	23,5	9,8
SITUACIÓN LABORAL	Trabaja	28,4	12,2	30,3	14,7	8,0	1,1	2,1	1,7	1,5	7,7	16,6	21,5	4,2
	Jubilado	24,4	12,2	32,9	20,7	3,7		1,2	3,7	1,2	1,8	15,9	20,7	11,6
	Parado	29,4	7,8	29,4	15,7	9,8	2,0	3,9	2,0		6,6	11,0	20,9	5,5
	Ama/casa	21,8	21,8	21,8	23,6	5,5		1,8	1,8	1,8	9,8	15,4	30,8	5,6
	Estudiante	6,3	6,3	31,3	31,3	9,4		3,1	6,3	6,3	6,3	25,0	26,3	2,5
TIEMPO RESIDENC	- 1 año										12,5	37,5	37,5	
	1 - 5 años	3,7	44,4	7,4	18,5	11,1		3,7	11,1		4,1	21,9	30,1	6,8
	5 - 10	27,4	22,6	23,8	10,7	10,7		1,2		3,6	7,2	15,7	25,9	,6
	+ 10 años	20,7	17,1	35,4	12,2	9,8	1,2	1,8		1,8	6,6	15,7	22,4	5,7
	Toda la vida	30,4	6,5	30,1	19,9	5,7	1,0	2,4	2,9	1,2	7,3	16,4	21,3	5,8
RECUERDO VOTO CABILDO	CC	79,7	4,1	5,7	5,7	,8	,8	2,4	,8		,6	6,8	13,7	2,5
	PP	13,3	77,8	4,4		2,2	2,2				8,6	3,7	30,9	1,2
	PSOE	6,1	1,8	80,6	4,2	5,5		,6	1,2		8,0	11,2	13,6	1,2
	PIL	9,8	1,2	8,5	69,5	6,1		1,2	2,4	1,2	6,7	5,8	17,5	1,7
	AC			17,6	11,8	58,8			11,8		2,0	14,3	14,3	
	Otros									100,0	16,7			
	En blanco	37,5	18,8	6,3	18,8	6,3				12,5	37,7	17,0	13,2	1,9
	No votó	24,4	19,2	25,0	18,6	6,4		2,9	2,9	,6	6,8	30,8	24,0	,9
	No Sabe	30,2	14,0	18,6	18,6	9,3	2,3	2,3		4,7	4,9	12,9	51,5	4,3
	No Contesta	100									5,2	11,7	13,0	67,5
INTENCIÓN VOTO PARLAMEN	CC	76,4	6,9	9,0	4,2	1,4		,7	,7	,7	3,5	5,6	13,6	4,5
	PP	12,1	71,4	4,4	6,6	2,2		2,2		1,1	4,8	6,3	15,1	1,6
	PSOE	11,1	,9	74,8	4,9	5,8	,4	,4	1,8		3,6	7,5	8,5	
	PIL	3,7	1,2	4,9	90,2						3,0	5,1	8,1	1,0
	AC			4,0	4,0	88,0			4,0		3,4	6,9	3,4	
	CCN	25,0			12,5		62,5					20,0		
	PNL-NC	27,3						54,5	9,1	9,1	8,3			
	IA			16,7					66,7	16,7				
	Otros				33,3					66,7		20,0		20,0
	En blanco	12,5			12,5	25,0		12,5		37,5	74,6	8,5	3,4	
	No vota	25,0		25,0	15,0	20,0		5,0	5,0	5,0	4,1	75,1	10,4	
	No Sabe	33,3	10,1	15,9	20,3	10,1		4,3	4,3	1,4	6,1	9,3	63,0	1,5
	No Contesta	66,7	33,3									5,8	8,7	81,2
PARTIDO MEJOR DEFIENDE LANZAROT	CC	78,6	9,7	5,2	4,5	1,3				,6	1,5	6,5	11,9	3,5
	PP	6,7	84,4	6,7						2,2		5,3	15,8	
	PSOE	6,3	2,8	82,5	5,6	,7	,7		1,4		2,6	10,6	9,0	2,1
	PIL	8,2	2,1	8,2	77,3	1,0		2,1	1,0		6,6	10,6	15,9	2,6
	AC	2,2		21,7		69,6			2,2	4,3	13,0	7,2	13,0	
	CCN	25,0		25,0			50,0						20,0	
	PNL-NC	13,3			13,3			66,7	6,7		5,6		5,6	5,6
	IA			25,0					62,5	12,5		14,3	21,4	7,1
	Otros						25,0			75,0	9,1	18,2	18,2	18,2
	Ninguno	17,5	12,4	41,2	9,3	10,3	1,0	2,1	3,1	3,1	14,2	32,7	23,6	3,5
	No Sabe	25,0	19,7	22,4	22,4	7,9		1,3	1,3		6,2	14,5	48,8	4,2
	No Contesta	57,1		14,3			14,3		14,3		1,9	20,8	7,5	56,6

		INTENCIÓN DE VOTO AL PARLAMENTO DE CANARIAS (%)											
		CC	PP	PSOE	PIL-CCN	AC	PNL-NC	IA	Otro	En blanco	No vota	No Sabe	NC
		25,8	16,4	36,7	14,2	3,8	1,6	,8	,7	4,1	13,5	24,0	4,8
MUNICIPIO	Arrecife	24,2	13,1	39,6	16,9	3,7	1,4	1,1		4,7	10,8	24,3	3,4
	Haría	42,4	3,0	39,4	9,1	3,0	3,0			1,4	10,1	33,3	7,2
	S.Bartolomé	18,3	18,3	42,3	11,5	6,7	1,9		1,0	6,9	13,8	23,6	4,4
	Teguise	27,4	17,9	30,2	15,1	5,7	,9	,9	1,9	3,9	18,0	21,0	5,4
	Tías	21,4	31,4	37,1	8,6				1,4	1,3	15,0	29,4	8,5
	Tinajo	46,5	18,6	27,9	2,3		2,3	2,3		2,6	13,2	22,4	5,3
	Yaiza	27,1	18,6	25,4	20,3	3,4	3,4		1,7	2,8	19,8	16,0	5,7
SEXO	Varón	24,3	15,9	37,3	15,0	3,9	2,3	,7	,7	3,4	13,4	19,2	5,0
	Mujer	27,9	17,2	35,9	13,2	3,7	,6	,9	,6	5,0	13,6	29,2	4,7
INTERVALO DE EDAD	18 - 29	28,5	12,7	31,0	17,8	6,3	1,9	1,3	,6	8,1	18,2	19,2	2,9
	30 - 45	24,6	19,4	38,8	9,8	3,4	2,5	,6	,9	3,8	13,8	22,4	4,1
	46 - 60	23,7	13,7	40,3	17,5	3,8	,5		,5	2,8	9,0	27,5	6,4
	+ 60	31,9	19,4	29,2	16,7			2,8		0,7	14,4	30,7	7,2
SITUACIÓN LABORAL	Trabaja	24,9	16,4	40,0	11,7	3,9	2,0	,4	,7	4,5	13,1	21,5	4,3
	Jubilado	26,8	17,1	30,5	21,9	1,2		2,4		1,8	11,6	28,0	8,5
	Parado	25,5	14,9	38,3	19,2	2,1				3,3	12,1	27,5	5,5
	Ama/casa	33,9	21,0	21,0	17,7	3,2		1,6	1,6	4,9	12,6	33,6	5,6
	Estudiante	25,7	11,4	22,9	22,9	11,4	2,9	2,9		3,8	26,3	25,0	1,3
TIEMPO RESIDENC	- 1 año										50,0	50,0	
	1 - 5 años		63,6	4,5	18,1	4,5		9,1		5,5	19,2	37,0	8,2
	5 - 10	33,7	20,7	31,5	6,5	4,3	1,1		2,2	3,6	14,5	24,7	1,8
	+ 10 años	20,7	20,7	43,5	8,8	5,2	,5		,5	3,6	12,1	20,2	5,7
	Toda la vida	27,8	11,6	36,1	17,9	3,1	2,2	,9	,4	4,4	13,0	24,0	4,8
RECUERDO VOTO PARLAMEN	CC	77,8	4,8	5,6	6,4	2,4	3,2			,6	3,1	17,3	1,2
	PP	2,3	86,0	7,0	3,5	1,2				3,6	4,5	14,4	
	PSOE	2,3	3,7	86,2	5,1	1,4	,5	,5	,5	1,0	4,9	17,4	1,4
	PIL	4,8		7,1	81,0	7,1				3,4	5,2	19,0	
	AC	10,0		10,0	10,0	60,0		10,0					
	Otros			33,3					66,7	40,0			
	En blanco	27,3	9,1	27,3	36,4					46,2			
	No votó	29,7	18,2	27,9	15,1	5,5	2,4	1,2		4,7	32,9	21,7	1,7
	No Sabe	38,0	7,6	25,0	21,8	4,3	2,2		1,1	2,7	7,0	51,4	3,1
	No Contesta	42,9		42,9					14,3	2,9	5,8	11,6	69,6
INTENCIÓN VOTO CABILDO	CC	71,4	7,1	16,2	3,2		1,9			,5	2,7	12,4	1,1
	PP	12,8	83,3	2,6	1,3							8,1	1,2
	PSOE	6,8	2,1	88,0	2,1	,5		,5			2,4	5,3	
	PIL	6,0	6,0	11,0	75,0	1,0			1,0	,8	2,5	11,9	
	AC	5,1	5,1	33,3		56,4				3,8	7,7	13,5	
	CCN			16,7									
	PNL-NC	10,0	20,0	10,0			60,0			6,7	6,7	20,0	
	IA	9,1		36,4		9,1	9,1	36,4			6,7	20,0	
	Otros	16,7	16,7				16,7	16,7	33,3	27,3	9,1	9,1	
	En blanco	25,0	21,4	35,7	10,7	3,6	3,6			43,6	7,9	20,8	
	No vota	22,0	16,0	42,0	14,0	4,0			2,0	2,1	61,4	13,6	1,7
	No Sabe	34,2	24,1	30,4	10,1	1,3				,6	6,2	66,9	1,9
	No Contesta	69,2	15,4		7,7				7,7			6,8	75,7
PARTIDO MEJOR DEFIENDE LANZAROT	CC	71,8	10,3	9,6	6,1		1,3			1,0	4,0	14,9	2,5
	PP		94,0	6,0							1,8	10,5	
	PSOE	3,9	3,3	86,9	4,6	,7			,7	,5	6,3	10,1	2,1
	PIL	12,7	7,8	16,7	61,8	1,0				2,6	9,3	19,9	,7
	AC	6,7	4,4	44,4		42,2			2,2	7,2	8,7	18,8	
	CCN			25,0								20,0	
	PNL-NC	13,3	20,0	6,7	6,7		53,3			5,6	5,6	5,6	
	IA			50,0				50,0			14,3	21,4	7,1
	Otros					20,0	20,0		40,0		36,4	9,1	9,1
	Ninguno	22,4	17,5	46,2	8,1	3,5		,7	,7	9,7	25,2	22,8	4,0
	No Sabe	36,4	26,0	20,8	13,0	2,6	1,3			3,1	15,6	51,2	3,5
	No Contesta	25,0		62,5				12,5		1,9	11,3	11,3	60,4

		INTENCIÓN DE VOTO A AYUNTAMIENTO DE ARRECIFE (%)											
		CC	PP	PSOE	PIL	AC	PNL-NC	IA	Otro	En blanco	No vota	No Sabe	NC
		24,8	13,1	28,6	18,0	7,9	1,1	4,4	1,4	4,9	10,5	22,3	2,9
BARRIO ARRECIFE	Altavista	34,3		22,9	28,6	11,4		2,9		2,9	13,0	30,4	2,9
	Argana Alta	21,1	5,3	23,7	21,1	13,2	5,3	10,5		7,8	6,3	23,4	3,1
	Argana Baja	42,9	14,3	14,3		14,3	14,3			10,0	10,0	10,0	
	Casco	25,6	12,2	30,5	13,4	9,8		4,9	2,4	6,8	8,5	11,1	3,4
	El Cable	16,7		50,0	33,3						11,1	22,2	
	La Concha		33,3			33,3		33,3			28,6	14,3	14,3
	La Vega	34,2	15,8	26,3	18,4	2,6			2,6	3,1	6,2	24,6	7,7
	Las Salinas	25,0	37,5	25,0		12,5				8,3		25,0	
	Los Alonso	50,0		25,0	25,0							42,9	
	Maneje	30,0	20,0	10,0	20,0	10,0					50,0	50,0	
	S. F. Javier	25,0	30,0	30,0	10,0			5,0		5,6	11,1	27,8	
	Titerroy	23,1	11,5	25,0	23,1	7,7	1,9	3,8	3,8				
	Valterra	21,4	17,9	42,9	7,1	7,1				6,9	9,2	23,0	1,1
	Sin especif.	8,6	17,1	40,0	25,7	2,9		5,7		1,4	21,6	27,0	2,7
SEXO	Varón	22,4	11,9	31,0	17,1	7,6	1,4	5,7	1,9	5,5	11,0	16,2	3,1
	Mujer	28,0	14,6	25,5	19,1	8,3	,6	2,5	,6	4,1	10,0	29,2	2,7
INTERVALO DE EDAD	18 - 29	23,9	12,5	29,5	13,6	10,2	2,3	6,8	1,1	7,6	13,2	16,7	1,4
	30 - 45	26,1	16,7	23,2	18,8	8,0	1,4	3,6	1,4	2,9	11,8	25,6	1,7
	46 - 60	22,2	8,3	36,1	22,2	8,3		2,8		6,3	5,7	20,1	5,7
	+ 60	30,3	15,2	24,2	12,1			6,1	6,1	1,6	12,9	29,0	3,2
SITUACIÓN LABORAL	Trabaja	25,2	11,6	30,0	15,6	8,8	1,6	5,2	1,2	4,0	10,9	21,1	2,0
	Jubilado	17,9	17,9	30,8	15,4	5,1		5,1	5,1	3,2	6,3	22,2	6,3
	Parado	31,3	18,8	28,1	12,5	9,4				6,3		20,8	6,3
	Ama/casa	28,0	20,0	12,0	40,0					6,8	11,9	33,9	5,1
	Estudiante	15,8	5,3	31,6	31,6	10,5		5,3		11,6	23,3	20,9	
TIEMPO RESIDENC	- 1 año		40,0	20,0	10,0	20,0	10,0				66,7	33,3	
	1 - 5 años	38,9	25,0	16,7	11,1	5,6		2,8		4,5	9,1	36,4	4,5
	5 - 10	28,6	14,3	34,3	8,6	10,0	2,9			8,6	10,0	30,0	
	+ 10 años	22,8	10,0	28,8	22,0	7,2	,4	6,0	2,0	3,8	7,6	20,0	1,9
	Toda la vida		40,0	20,0	10,0	20,0	10,0			4,6	11,0	20,9	3,6
RECUERDO VOTO AYUNTAM. ARRECIFE	CC	72,9	8,5	10,2		1,7		6,8			1,4	14,1	1,4
	PP		83,3	11,1	5,6					14,3		21,4	
	PSOE	5,1	5,1	78,5	5,1	3,8		1,3	1,3	1,1	3,3	7,7	1,1
	PIL	7,7		7,7	78,8	5,8				1,6	1,6	15,6	
	AC			17,6	5,9	58,8			17,6	10,0		5,0	
	Otros												
	En blanco			20,0	60,0	20,0				39,1	8,7	30,4	
	No votó	31,6	18,9	24,2	11,6	7,4		6,3		5,6	23,7	21,7	1,0
	No Sabe	30,0	20,0	10,0	16,7	13,3	6,7	3,3		1,1	10,0	55,6	
INTENCIÓN VOTO CABILDO	No Contesta	50,0		50,0						4,3	8,7	17,4	60,9
	CC	71,4	5,7	4,3	8,6	2,9		7,1				7,9	
	PP	13,3	83,3			3,3						11,8	
	PSOE	8,4	1,1	80,0	3,2	6,3		1,1		,9	1,9	8,4	
	PIL	10,7	1,8	8,9	71,4	3,6		3,6		1,5	1,5	10,8	
	AC	11,8		17,6	5,9	64,7						10,5	
	CCN						75,0						
	PNL-NC		11,1					88,9				10,0	
	IA				16,7	16,7			66,7		14,3		
	Otros				25,0				25,0	20,0			
	En blanco	71,4	5,7	4,3	8,6	2,9		7,1		58,1	7,0	14,0	
	No vota	13,3	83,3			3,3				2,2	58,1	15,1	1,1
PARTIDO MEJOR DEFIENDE LANZAROT	No Sabe	8,4	1,1	80,0	3,2	6,3		1,1			3,0	65,7	,7
	No Contesta	10,7	1,8	8,9	71,4	3,6		3,6				4,8	76,2
	CC	74,4	9,0	5,1	7,7	1,3		2,6		1,1	3,4	7,9	
	PP	4,8	85,7	9,5								8,7	
	PSOE	2,9	2,9	87,1	2,9	1,4		1,4	1,4	1,1	6,9	9,2	2,3
	PIL	12,5	1,8	5,4	76,8	3,6				4,0	6,7	14,7	
	AC			20,8		79,2				6,9	3,4	6,9	
	CCN	33,3					66,7						
	PNL-NC		11,1					88,9					
	IA	20,0			20,0				60,0		28,6		
	Otros												
	Ninguno	15,5	17,2	34,5	12,1	8,6	1,7	5,2	1,7	11,3	23,3	23,3	3,3
	No Sabe	28,2	23,1	23,1	17,9	2,6		5,1		3,9	9,3	54,3	2,3
	No Contesta	33,3		33,3			33,3			6,3	6,3	18,8	50,0