

Transporte regular
de **viajeros** de la
isla de **Lanzarote**

2023

ANUARIO



Cabildo de Lanzarote
Transporte y Movilidad

Índice

Índice de tablas	2
Índice de gráficos	3
Introducción.....	4
Análisis Específico.....	5
Corredor Costa Teguisse – Arrecife – Puerto del Carmen.....	5
Corredor Sur.....	9
Corredor Centro.....	14
Línea 20 Arrecife – Caleta de Famara	18
Corredor Norte	19
Líneas 5 y 19 Arrecife – La Asomada - Femés	22
Línea 21 Arrecife – Playa Honda	25
Línea 22 Arrecife – Aeropuerto y Línea 23 Arrecife – Aeropuerto – Playa Honda	26
Línea 24 Arrecife – Puerto Calero y Línea 25 Costa Teguisse - Puerto Calero.....	29
Línea 30 Interior de Playa Blanca.....	32
Línea 31 Coste Teguisse – Caleta de Famara y Línea 33 Coste Teguisse – Muñique	33
Línea 32 Interior de San Bartolomé	36
Línea 34 Interior de Tías	37
Líneas del Mercadillo.....	38
Línea 42 Arrecife - Instituto de Yaiza y Línea 43 Playa Blanca - Instituto de Yaiza	42
Resumen de las Líneas.....	45
Subvención al Usuario	47
Análisis y Evolución de la Subvención al Usuario.....	47
Servicios especiales por Municipios.....	51
Municipio de Haría:	51
Municipio de Teguisse:	53
Municipio de Tinajo:.....	55
Municipio de San Bartolomé:.....	58
Municipio de Tías:	59
Municipio de Yaiza:	61
Conductores y flota e Indicadores Medioambientales	62
Reclamaciones	64
Valoración Anualidad 2023	65
Conclusiones	66

Índice de tablas

Índice	1
Tabla 1: Estadísticas Corredor Costa Tegui se – Puerto del Carmen	8
Tabla 2: Estadísticas Corredor Sur	13
Tabla 3: Estadísticas Corredor Centro	17
Tabla 4: Estadísticas Línea 20	18
Tabla 5: Estadísticas Corredor Norte.....	21
Tabla 6: Estadísticas Línea 5 y Línea 19	24
Tabla 7: Estadísticas Línea 21 Arrecife – Playa Honda	25
Tabla 8: Estadísticas Línea 22 y 23.....	28
Tabla 9: Estadísticas Línea 24 y 25.....	31
Tabla 10: Estadísticas Línea 30 Interior de Playa Blanca.....	32
Tabla 11: Líneas 31 y 33 Interior de Tegui se	35
Tabla 12: Línea 32 Interior de San Bartolomé	36
Línea 13: Línea 34 Interior de Tías.....	37
Tabla 14: Líneas del Mercadillo	41
Tabla 15: Porcentaje a nivel insular.....	45
Tabla 16: Porcentaje de crecimiento/decrecimiento respecto al año 2022.....	46
Tabla 17: Cantidad media mensual destinada a cubrir las políticas de Subvención al Usuario.....	48
Tabla 18: Cantidad Mensual destinada a cubrir las políticas de Subvención al Usuario	48
Tabla 19: Evolución Mensual por tipo de Título.....	50
Tabla 20: Evolución Km y Viajeros 2022-2023	65
Tabla 21: Comparativa trimestral 2022 – 2023	65

Índice de gráficos

Gráfica 1: Evolución Mensual Subvención al Usuario 2023	49
Gráfica 2: Evolución Mensual por tipo de Título.....	49

Introducción

El objeto de este informe es realizar un estudio estadístico de los usuarios del **Transporte Terrestre Interurbano de la Isla de Lanzarote**, desglosado por líneas a lo largo del **2023**, y compararlo con los datos obtenidos en el año 2022. Además se analizará la evolución de la nueva política de subvenciones al usuario implementada por el Cabildo Insular a finales de 2022.

Con el fin de realizar un seguimiento más efectivo de las líneas guaguas, se agruparán las diferentes líneas por corredores, distinguiéndose los siguientes:

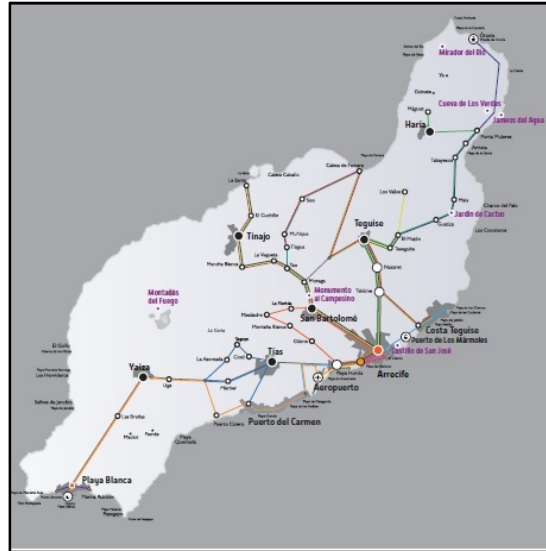

- Corredor Costa Teguisse – Arrecife – Puerto del Carmen: Se corresponden con las líneas 1, 2 y 3
- Corredor Sur: Líneas 06 Arrecife – Playa Blanca, 60 Arrecife – Playa Blanca, Puerto del Carmen – Playa Blanca, 62 Arrecife – Playa Blanca semidirecta, 161 Aeropuerto – Pto. Del Carmen – Playa Blanca y 261 Aeropuerto – Pto. Del Carmen – Playa Blanca.
- Corredor Centro: Líneas 10 Arrecife – Los Valles, Línea 15 Arrecife – Tinajo, Línea 16 Arrecife – La Santa, Línea 52 La Santa – Los Valles y Línea 53 La Santa – Teguisse.
- Corredor Norte: Líneas 07 Arrecife – Máguez, Línea 09 Arrecife – Órzola y Línea 26 Arrecife – Ye.

Por otro lado, es conveniente estudiar por separado una serie de líneas, ya sea porque no forman parte de ningún corredor o porque se han modificado su comportamiento.

- Línea 20 Arrecife – Caleta de Famara.
- Líneas 05 y 19 Arrecife – La Asomada – Femés.
- Línea 21 Arrecife – Playa Honda.
- Línea 22 y 23 Arrecife – Aeropuerto y Arrecife – Aeropuerto – Playa Honda.
- Línea 24 y 25 Arrecife – Puerto Calero y Costa Teguisse – Puerto Calero.
- Línea 30 Interior de Playa Blanca.
- Línea 31 y 33 Costa Teguisse – Caleta de Famara y Costa Teguisse – Caleta de Famara – Muñique.
- Línea 32 Interior de San Bartolomé.

- Línea 34 Interior de Tías.
- Líneas del Mercadillo: Línea 11 Costa Tegui se – Tegui se Market, Línea 12 Puerto del Carmen – Tegui se Market, Línea 13 Playa Blanca – Tegui se Market y Línea 14 Arrecife – Tegui se Market.

En la isla de Lanzarote, el 42,07% de los usuarios se mueve en el Corredor Costa Tegui se – Arrecife – Puerto del Carmen, mientras que el segundo corredor más importante es el Corredor Sur, que abarca el 18,78% del total de viajeros de 2023, estos datos nos demuestra la relevancia de estas líneas.

Análisis Específico

Para un análisis más detallado de las líneas, se realizará un análisis de cada una. Para facilitar la comprensión, se agruparan por corredores, permitiendo así determinar el comportamiento de cada corredor y, dentro de cada corredor, el comportamiento de cada línea.

Corredor Costa Tegui se – Arrecife – Puerto del Carmen

El Corredor Costa Tegui se – Arrecife – Puerto del Carmen está constituido por la Línea 1 Arrecife – Costa Tegui se, Línea 2 Arrecife – Puerto del Carmen y Línea 3 Costa Tegui se – Puerto del Carmen.

<i>ESTADÍSTICAS</i>	AÑO 2022			AÑO 2023			DIFERENCIAS		
	BONOS	TICKETS	TOTAL	BONOS	TICKETS	TOTAL	BONOS	TICKETS	TOTAL
COMPARATIVA ENERO									
01 ARRECIFE-COSTA TEGUISE	1.351	733	2.084	3.226	1.283	4.509	1.875	550	2.425
02 ARRECIFE-PTO. DEL CARMEN	1.596	949	2.545	3.943	1.801	5.744	2.347	852	3.199
03 COSTA TEGUISE-PTO CARMEN	59.270	86.514	145.784	99.880	112.565	212.445	40.610	26.051	66.661
TOTAL ENERO	62.217	88.196	150.413	107.049	115.649	222.698	44.832	27.453	72.285

<i>ESTADÍSTICAS</i>	AÑO 2022			AÑO 2023			DIFERENCIAS		
	BONOS	TICKETS	TOTAL	BONOS	TICKETS	TOTAL	BONOS	TICKETS	TOTAL
COMPARATIVA FEBRERO									
01 ARRECIFE-COSTA TEGUISE	1.407	816	2.223	3.299	1.208	4.507	1.892	392	2.284
02 ARRECIFE-PTO. DEL CARMEN	1.681	914	2.595	4.063	1.814	5.877	2.382	900	3.282
03 COSTA TEGUISE-PTO CARMEN	60.454	89.593	150.047	98.012	102.565	200.577	37.558	12.972	50.530
TOTAL FEBRERO	63.542	91.323	154.865	105.374	105.587	210.961	42.832	14.264	56.096

ESTADÍSTICAS	AÑO 2022			AÑO 2023			DIFERENCIAS		
COMPARATIVA MARZO	BONOS	TICKETS	TOTAL	BONOS	TICKETS	TOTAL	BONOS	TICKETS	TOTAL
01 ARRECIFE-COSTA TEGUISE	2.052	1.165	3.217	3.822	1.329	5.151	1.770	164	1.934
02 ARRECIFE-PTO. DEL CARMEN	1.907	1.140	3.047	4.677	1.709	6.386	2.770	569	3.339
03 COSTA TEGUISE-PTO CARMEN	70.202	112.147	182.349	112.768	104.949	217.717	42.566	-7.198	35.368
TOTAL MARZO	74.161	114.452	188.613	121.267	107.987	229.254	47.106	-6.465	40.641

ESTADÍSTICAS	AÑO 2022			AÑO 2023			DIFERENCIAS		
COMPARATIVA ABRIL	BONOS	TICKETS	TOTAL	BONOS	TICKETS	TOTAL	BONOS	TICKETS	TOTAL
01 ARRECIFE-COSTA TEGUISE	2.071	1.016	3.087	3.110	888	3.998	1.039	-128	911
02 ARRECIFE-PTO. DEL CARMEN	2.050	1.193	3.243	4.362	1.299	5.661	2.312	106	2.418
03 COSTA TEGUISE-PTO CARMEN	70.068	97.550	167.618	112.549	85.300	197.849	42.481	-12.250	30.231
TOTAL ABRIL	74.189	99.759	173.948	120.021	87.487	207.508	45.832	-12.272	33.560

ESTADÍSTICAS	AÑO 2022			AÑO 2023			DIFERENCIAS		
COMPARATIVA MAYO	BONOS	TICKETS	TOTAL	BONOS	TICKETS	TOTAL	BONOS	TICKETS	TOTAL
01 ARRECIFE-COSTA TEGUISE	2.396	1.123	3.519	3.802	1.091	4.893	1.406	-32	1.374
02 ARRECIFE-PTO. DEL CARMEN	2.578	1.380	3.958	4.812	1.280	6.092	2.234	-100	2.134
03 COSTA TEGUISE-PTO CARMEN	75.595	92.112	167.707	122.854	89.640	212.494	47.259	-2472	44.787
TOTAL MAYO	80.569	94.615	175.184	131.468	92.011	223.479	50.899	-2.604	48.295

ESTADÍSTICAS	AÑO 2022			AÑO 2023			DIFERENCIAS		
COMPARATIVA JUNIO	BONOS	TICKETS	TOTAL	BONOS	TICKETS	TOTAL	BONOS	TICKETS	TOTAL
01 ARRECIFE-COSTA TEGUISE	2.498	1.148	3.646	3.971	1.085	5.056	1.473	-63	1.410
02 ARRECIFE-PTO. DEL CARMEN	2.332	1.328	3.660	5.436	1.540	6.976	3.104	212	3.316
03 COSTA TEGUISE-PTO CARMEN	78.566	94.538	173.104	129.466	85.894	215.360	50.900	-8.644	42.256
TOTAL JUNIO	83.396	97.014	180.410	138.873	88.519	227.392	55.477	-8.495	46.982

ESTADÍSTICAS	AÑO 2022			AÑO 2023			DIFERENCIAS		
COMPARATIVA JULIO	BONOS	TICKETS	TOTAL	BONOS	TICKETS	TOTAL	BONOS	TICKETS	TOTAL
01 ARRECIFE-COSTA TEGUISE	2.584	1.287	3.871	4.349	1.521	5.870	1.765	234	1.999
02 ARRECIFE-PTO. DEL CARMEN	2.515	1.565	4.080	6.181	2.033	8.214	3.666	468	4.134
03 COSTA TEGUISE-PTO CARMEN	85.881	101.919	187.800	134.913	96.396	231.309	49.032	-5.523	43.509
TOTAL JULIO	90.980	104.771	195.751	145.443	99.950	245.393	54.463	-4.821	49.642

ESTADÍSTICAS	AÑO 2022			AÑO 2023			DIFERENCIAS		
COMPARATIVA AGOSTO	BONOS	TICKETS	TOTAL	BONOS	TICKETS	TOTAL	BONOS	TICKETS	TOTAL
01 ARRECIFE-COSTA TEGUISE	2.530	1.358	3.888	4.956	1.753	6.709	2.426	395	2.821
02 ARRECIFE-PTO. DEL CARMEN	3.445	2.215	5.660	6.301	2.340	8.641	2.856	125	2.981
03 COSTA TEGUISE-PTO CARMEN	87.581	104.539	192.120	135.172	97.794	232.966	47.591	-6.745	40.846
TOTAL AGOSTO	93.556	108.112	201.668	146.429	101.887	248.316	52.873	-6.225	46.648

ESTADÍSTICAS	AÑO 2022			AÑO 2023			DIFERENCIAS		
COMPARATIVA SEPTIEMBRE	BONOS	TICKETS	TOTAL	BONOS	TICKETS	TOTAL	BONOS	TICKETS	TOTAL
01 ARRECIFE-COSTA TEGUISE	2.837	1.165	4.002	4.724	1.849	6.573	1.887	684	2.571
02 ARRECIFE-PTO. DEL CARMEN	3.122	1.708	4.830	5.093	1.533	6.626	1.971	-175	1.796
03 COSTA TEGUISE-PTO CARMEN	88.759	96.251	185.010	125.173	95.043	220.216	36.414	-1.208	35.206
TOTAL SEPTIEMBRE	94.718	99.124	193.842	134.990	98.425	233.415	40.272	-699	39.573

ESTADÍSTICAS	AÑO 2022			AÑO 2023			DIFERENCIAS		
COMPARATIVA OCTUBRE	BONOS	TICKETS	TOTAL	BONOS	TICKETS	TOTAL	BONOS	TICKETS	TOTAL
01 ARRECIFE-COSTA TEGUISE	3.002	1.138	4.140	4.786	1.556	6.342	1.784	418	2.202
02 ARRECIFE-PTO. DEL CARMEN	3.926	1.693	5.619	5.040	1.450	6.490	1.114	-243	871
03 COSTA TEGUISE-PTO CARMEN	100.932	89.139	190.071	135.387	89.606	224.993	34.455	467	34.922
TOTAL OCTUBRE	107.860	91.970	199.830	145.213	92.612	237.825	37.353	642	37.995

ESTADÍSTICAS	AÑO 2022			AÑO 2023			DIFERENCIAS		
COMPARATIVA NOVIEMBRE	BONOS	TICKETS	TOTAL	BONOS	TICKETS	TOTAL	BONOS	TICKETS	TOTAL
01 ARRECIFE-COSTA TEGUISE	3.594	1.196	4.790	5.233	1.709	6.942	1.639	513	2.152
02 ARRECIFE-PTO. DEL CARMEN	4.025	1.686	5.711	5.401	1.804	7.205	1.376	118	1.494
03 COSTA TEGUISE-PTO CARMEN	101.170	100.791	201.961	133.548	109.073	242.621	32.378	8.282	40.660
TOTAL NOVIEMBRE	108.789	103.673	212.462	144.182	112.586	256.768	35.393	8.913	44.306

ESTADÍSTICAS	AÑO 2022			AÑO 2023			DIFERENCIAS		
COMPARATIVA DICIEMBRE	BONOS	TICKETS	TOTAL	BONOS	TICKETS	TOTAL	BONOS	TICKETS	TOTAL
01 ARRECIFE-COSTA TEGUISE	3.182	1.085	4.267	5.254	2.132	7.386	2.072	1.047	3.119
02 ARRECIFE-PTO. DEL CARMEN	3.353	1.598	4.951	5.900	1.772	7.672	2.547	174	2.721
03 COSTA TEGUISE-PTO CARMEN	95.875	105.357	201.232	129.009	109.161	238.170	33.134	3.804	36.938
TOTAL DICIEMBRE	102.410	108.040	210.450	140.163	113.065	253.228	37.753	5.025	42.778

ESTADÍSTICAS	AÑO 2022			AÑO 2023			DIFERENCIAS		
	BONOS	TICKETS	TOTAL	BONOS	TICKETS	TOTAL	BONOS	TICKETS	TOTAL
COMPARATIVA ANUAL									
Enero	62.217	88.196	150.413	107.049	115.649	222.698	44.832	27.453	72.285
Febrero	63.542	91.323	154.865	105.374	105.587	210.961	42.832	14.264	56.096
Marzo	74.161	114.452	188.613	121.267	107.987	229.254	47.106	-6.465	40.641
Abril	74.189	99.759	173.948	120.021	87.487	207.508	45.832	-12.272	33.560
Mayo	80.569	94.615	175.184	131.468	92.011	223.479	50.899	-2.604	48.295
Junio	83.396	97.014	180.410	138.873	88.519	227.392	55.477	-8.495	46.982
Julio	90.980	104.771	195.751	145.443	99.950	245.393	54.463	-4.821	49.642
Agosto	93.556	108.112	201.668	146.429	101.887	248.316	52.873	-6.225	46.648
Septiembre	94.718	99.124	193.842	134.990	98.425	233.415	40.272	-699	39.573
Octubre	107.860	91.970	199.830	145.213	92.612	237.825	37.353	642	37.995
Noviembre	108.789	103.673	212.462	144.182	112.586	256.768	35.393	8.913	44.306
Diciembre	102.410	108.040	210.450	140.163	113.065	253.228	37.753	5.025	42.778
TOTAL	1.036.387	1.201.049	2.237.436	1.581.517	1.215.765	2.796.237	545.130	14.716	559.846

Tabla 1: Estadísticas Corredor Costa Teguiise – Puerto del Carmen

Este Corredor fue utilizado por 2.796.237 viajeros durante el 2023, lo que representa un 42,07% del total insular y un incremento de 559.846 viajeros respecto al año 2022, lo que supuso un aumento del 25,02%. En general, hubo una diferencia positiva de viajeros a lo largo de todos los meses del año respecto al 2022. Un dato importante a destacar es el descenso de la venta de tickets y el aumento de uso de bonos, debido a la nueva política de subvenciones implementada por el Cabildo de Lanzarote. Los viajes realizados utilizando el bono aumentaron en 545.130 viajeros mientras que los viajeros que optaron por el uso del ticket aumentaron en 14.716.

Corredor Sur

El Corredor Sur se compone de 6 líneas que son la línea 06 Arrecife – Playa Blanca, 60 Arrecife – Playa Blanca, 61 Puerto del Carmen – Playa Blanca, 62 Arrecife – Playa Blanca semidirecta, 161 Aeropuerto – Pto. Del Carmen – Playa Blanca y 261 Aeropuerto – Pto. Del Carmen – Playa Blanca.

ESTADÍSTICAS	AÑO 2022			AÑO 2023			DIFERENCIAS		
COMPARATIVA ENERO	BONOS	TICKETS	TOTAL	BONOS	TICKETS	TOTAL	BONOS	TICKETS	TOTAL
06 ARRECIFE-PLAYA BLANCA	1.727	387	2.114	2.581	285	2.866	854	-102	752
60 ARRECIFE-PLAYA BLANCA	20.519	15.435	35.954	35.476	18.614	54.090	14.957	3.179	18.136
61 PUERTO DEL CARMEN-PLAYA BLANCA	152	101	253	255	182	437	103	81	184
62 ARRECIFE-PLAYA BLANCA SEMIDIRECTA	-	-	-	-	-	-	-	-	-
161 AEROPUERTO - PTO. DEL CARMEN - PLAYA BLANCA	5.680	26.242	31.922	9.065	37.936	47.001	3.385	11.694	15.079
261 AEROPUERTO - PTO. DEL CARMEN - PLAYA BLANCA	188	913	1.101	175	986	1.161	-13	73	60
TOTAL	28.266	43.078	71.344	47.552	58.003	105.555	19.286	14.925	34.211

ESTADÍSTICAS	AÑO 2022			AÑO 2023			DIFERENCIAS		
COMPARATIVA FEBRERO	BONOS	TICKETS	TOTAL	BONOS	TICKETS	TOTAL	BONOS	TICKETS	TOTAL
06 ARRECIFE-PLAYA BLANCA	2.015	385	2.400	1.919	225	2.144	-96	-160	-256
60 ARRECIFE-PLAYA BLANCA	22.084	15.889	37.973	33.479	15.747	49.226	11.395	-142	11.253
62 ARRECIFE-PLAYA BLANCA SEMIDIRECTA	-	-	-	2.282	760	3.042	2.282	760	3.042
61 PUERTO DEL CARMEN-PLAYA BLANCA	141	103	244	219	98	317	78	-5	73
161 AEROPUERTO - PTO. DEL CARMEN - PLAYA BLANCA	5.979	30.865	36.844	8.736	35.426	44.162	2.757	4.561	7.318
261 AEROPUERTO - PTO. DEL CARMEN - PLAYA BLANCA	164	1.038	1.202	188	976	1.164	24	-62	-38
TOTAL	30.383	48.280	78.663	46.823	53.232	100.055	16.440	4.952	21.392

ESTADÍSTICAS	AÑO 2022			AÑO 2023			DIFERENCIAS		
COMPARATIVA MARZO	BONOS	TICKETS	TOTAL	BONOS	TICKETS	TOTAL	BONOS	TICKETS	TOTAL
06 ARRECIFE-PLAYA BLANCA	2.262	396	2.658	1.485	187	1.672	-777	-209	-986
60 ARRECIFE-PLAYA BLANCA	25.793	18.887	44.680	34.220	15.677	49.897	8.427	-3.210	5.217
62 ARRECIFE-PLAYA BLANCA SEMIDIRECTA	-	-	-	7.116	1.810	8.926	7.116	1.810	8.926
61 PUERTO DEL CARMEN-PLAYA BLANCA	156	157	313	319	185	504	163	28	191
161 AEROPUERTO - PTO. DEL CARMEN - PLAYA BLANCA	6.385	36.487	42.872	10.121	36.266	46.387	3.736	-221	3.515
261 AEROPUERTO - PTO. DEL CARMEN - PLAYA BLANCA	164	1.335	1.499	222	1.049	1.271	58	-286	-228
TOTAL	34.760	57.262	92.022	53.483	55.174	108.657	18.723	-2.088	16.635

ESTADÍSTICAS	AÑO 2022			AÑO 2023			DIFERENCIAS		
COMPARATIVA ABRIL	BONOS	TICKETS	TOTAL	BONOS	TICKETS	TOTAL	BONOS	TICKETS	TOTAL
06 ARRECIFE-PLAYA BLANCA	1.825	387	2.212	1.063	128	1.191	-762	-259	-1.021
60 ARRECIFE-PLAYA BLANCA	24.698	15.097	39.795	33.000	12.983	45.983	8.302	-2.114	6.188
61 PUERTO DEL CARMEN-PLAYA BLANCA	151	183	334	402	177	579	251	-6	245
62 ARRECIFE-PLAYA BLANCA SEMIDIRECTA	-	-	-	6.425	1.369	7.794	6.425	1.369	7.794
161 AEROPUERTO - PTO. DEL CARMEN - PLAYA BLANCA	6.082	27.489	33.571	9.986	25.134	35.120	3.904	-2.355	1.549
261 AEROPUERTO - PTO. DEL CARMEN - PLAYA BLANCA	151	936	1.087	253	575	828	102	-361	-259
TOTAL	32.907	44.092	76.999	51.129	40.366	91.495	18.222	-3.726	14.496

ESTADÍSTICAS	AÑO 2022			AÑO 2023			DIFERENCIAS		
COMPARATIVA MAYO	BONOS	TICKETS	TOTAL	BONOS	TICKETS	TOTAL	BONOS	TICKETS	TOTAL
06 ARRECIFE-PLAYA BLANCA	2.140	446	2.586	1.388	166	1.554	-752	-280	-1.032
60 ARRECIFE-PLAYA BLANCA	26.720	14.878	41.598	36.651	12.923	49.574	9.931	-1.955	7.976
61 PUERTO DEL CARMEN-PLAYA BLANCA	276	144	420	411	217	628	135	73	208
62 ARRECIFE-PLAYA BLANCA SEMIDIRECTA	-	-	-	7.874	1.497	9.371	7.874	1.497	9.371
161 AEROPUERTO - PTO. DEL CARMEN - PLAYA BLANCA	6.445	23.823	30.268	10.845	27.258	38.103	4.400	3.435	7.835
261 AEROPUERTO - PTO. DEL CARMEN - PLAYA BLANCA	216	929	1.145	309	958	1.267	93	29	122
TOTAL	35.797	40.220	76.017	57.478	43.019	100.497	21.681	2.799	24.480

ESTADÍSTICAS	AÑO 2022			AÑO 2023			DIFERENCIAS		
COMPARATIVA JUNIO	BONOS	TICKETS	TOTAL	BONOS	TICKETS	TOTAL	BONOS	TICKETS	TOTAL
06 ARRECIFE-PLAYA BLANCA	2.009	385	2.394	1.194	177	1.371	-815	-208	-1.023
60 ARRECIFE-PLAYA BLANCA	26.966	15.459	42.425	37.298	11.999	49.297	10.332	-3.460	6.872
61 PUERTO DEL CARMEN-PLAYA BLANCA	253	206	459	510	288	798	257	82	339
62 ARRECIFE-PLAYA BLANCA SEMIDIRECTA	-	-	-	7.842	1.671	9.513	7.842	1.671	9.513
161 AEROPUERTO - PTO. DEL CARMEN - PLAYA BLANCA	6.620	25.134	31.754	10.613	26.022	36.635	3.993	888	4.881
261 AEROPUERTO - PTO. DEL CARMEN - PLAYA BLANCA	211	947	1.158	403	761	1.164	192	-186	6
TOTAL	36.059	42.131	78.190	57.860	40.918	98.778	21.801	-1.213	20.588

ESTADÍSTICAS COMPARATIVA JULIO	AÑO 2022			AÑO 2023			DIFERENCIAS		
	BONOS	TICKETS	TOTAL	BONOS	TICKETS	TOTAL	BONOS	TICKETS	TOTAL
06 ARRECIFE-PLAYA BLANCA	1.737	332	2.069	1.010	188	1.198	-727	-144	-871
60 ARRECIFE-PLAYA BLANCA	27.572	16.157	43.729	38.591	13.298	51.889	11.019	-2.859	8.160
61 PUERTO DEL CARMEN-PLAYA BLANCA	338	341	679	554	272	826	216	-69	147
62 ARRECIFE-PLAYA BLANCA SEMIDIRECTA	-	-	-	7.945	1.775	9.720	7.945	1.775	9.720
161 AEROPUERTO - PTO. DEL CARMEN - PLAYA BLANCA	7.329	25.820	33.149	11.092	25.460	36.552	3.763	-360	3.403
261 AEROPUERTO - PTO. DEL CARMEN - PLAYA BLANCA	251	771	1.022	374	687	1.061	123	-84	39
TOTAL	37.227	43.421	80.648	59.566	41.680	101.246	22.339	-1.741	20.598

ESTADÍSTICAS COMPARATIVA AGOSTO	AÑO 2022			AÑO 2023			DIFERENCIAS		
	BONOS	TICKETS	TOTAL	BONOS	TICKETS	TOTAL	BONOS	TICKETS	TOTAL
06 ARRECIFE-PLAYA BLANCA	1.649	289	1.938	1.072	219	1.291	-577	-70	-647
60 ARRECIFE-PLAYA BLANCA	28.418	17.562	45.980	37.694	13.890	51.584	9.276	-3.672	5.604
61 PUERTO DEL CARMEN-PLAYA BLANCA	322	302	624	523	312	835	201	10	211
62 ARRECIFE-PLAYA BLANCA SEMIDIRECTA	-	-	-	8.067	1.917	9.984	8.067	1.917	9.984
161 AEROPUERTO - PTO. DEL CARMEN - PLAYA BLANCA	7.509	26.734	34.243	11.640	24.913	36.553	4.131	-1.821	2.310
261 AEROPUERTO - PTO. DEL CARMEN - PLAYA BLANCA	301	839	1.140	238	842	1.080	-63	3	-60
TOTAL	38.199	45.726	83.925	59.234	42.093	101.327	21.035	-3.633	17.402

ESTADÍSTICAS COMPARATIVA SEPTIEMBRE	AÑO 2022			AÑO 2023			DIFERENCIAS		
	BONOS	TICKETS	TOTAL	BONOS	TICKETS	TOTAL	BONOS	TICKETS	TOTAL
06 ARRECIFE-PLAYA BLANCA	2.477	393	2.870	1.434	254	1.688	-1.043	-139	-1.182
60 ARRECIFE-PLAYA BLANCA	29.918	15.763	45.681	38.536	14.112	52.648	8.618	-1.651	6.967
61 PUERTO DEL CARMEN-PLAYA BLANCA	223	258	481	399	295	694	176	37	213
62 ARRECIFE-PLAYA BLANCA SEMIDIRECTA	-	-	-	8.187	2.020	10.207	8.187	2.020	10.207
161 AEROPUERTO - PTO. DEL CARMEN - PLAYA BLANCA	7.336	25.760	33.096	10.054	26.741	36.795	2.718	981	3.699
261 AEROPUERTO - PTO. DEL CARMEN - PLAYA BLANCA	202	826	1.028	303	839	1.142	101	13	114
TOTAL	40.156	43.000	83.156	58.913	44.261	103.174	18.757	1.261	20.018

ESTADÍSTICAS	AÑO 2022			AÑO 2023			DIFERENCIAS		
COMPARATIVA OCTUBRE	BONOS	TICKETS	TOTAL	BONOS	TICKETS	TOTAL	BONOS	TICKETS	TOTAL
06 ARRECIFE-PLAYA BLANCA	2.888	299	3.187	1.804	249	2.053	-1.084	-50	-1.134
60 ARRECIFE-PLAYA BLANCA	34.245	14.979	49.224	35.325	11.166	46.491	1.080	-3.813	-2.733
61 PUERTO DEL CARMEN-PLAYA BLANCA	345	182	527	388	294	682	43	112	155
62 ARRECIFE-PLAYA BLANCA SEMIDIRECTA	-	-	-	16.829	3.441	20.270	16.829	3.441	20.270
161 AEROPUERTO - PTO. DEL CARMEN - PLAYA BLANCA	7.995	24.152	32.147	9.938	23.473	33.411	1.943	-679	1.264
261 AEROPUERTO - PTO. DEL CARMEN - PLAYA BLANCA	217	824	1.041	234	627	861	17	-197	-180
TOTAL	45.690	40.436	86.126	64.518	39.250	103.768	18.828	-1.186	17.642

ESTADÍSTICAS	AÑO 2022			AÑO 2023			DIFERENCIAS		
COMPARATIVA NOVIEMBRE	BONOS	TICKETS	TOTAL	BONOS	TICKETS	TOTAL	BONOS	TICKETS	TOTAL
06 ARRECIFE-PLAYA BLANCA	2.875	326	3.201	1.774	264	2.038	-1.101	-92	-1.163
60 ARRECIFE-PLAYA BLANCA	34.391	16.334	50.725	34.640	14.215	48.855	249	-2.119	-1.870
61 PUERTO DEL CARMEN-PLAYA BLANCA	304	179	483	299	206	505	-5	27	22
62 ARRECIFE-PLAYA BLANCA SEMIDIRECTA	-	-	-	18.185	4.332	22.517	18.185	4.332	22.517
161 AEROPUERTO - PTO. DEL CARMEN - PLAYA BLANCA	7.936	30.645	38.581	10.223	34.176	44.399	2.287	3.531	5.818
261 AEROPUERTO - PTO. DEL CARMEN - PLAYA BLANCA	272	859	1.131	273	1.056	1.329	1	197	198
TOTAL	45.778	48.343	94.121	65.394	54.249	119.643	19.616	5.906	25.522

ESTADÍSTICAS	AÑO 2022			AÑO 2023			DIFERENCIAS		
COMPARATIVA DICIEMBRE	BONOS	TICKETS	TOTAL	BONOS	TICKETS	TOTAL	BONOS	TICKETS	TOTAL
06 ARRECIFE-PLAYA BLANCA	1.958	298	2.256	1.305	193	1.498	-653	-105	-758
60 ARRECIFE-PLAYA BLANCA	33.422	18.700	52.122	32.801	14.774	47.575	-621	-3.926	-4.547
61 PUERTO DEL CARMEN-PLAYA BLANCA	309	231	540	284	205	489	-25	-26	-51
62 ARRECIFE-PLAYA BLANCA SEMIDIRECTA	-	-	-	17.002	4.628	21.630	17.002	4.628	21.630
161 AEROPUERTO - PTO. DEL CARMEN - PLAYA BLANCA	7.867	31.435	39.302	8.690	32.682	41.372	823	1.247	2.070
261 AEROPUERTO - PTO. DEL CARMEN - PLAYA BLANCA	243	1.125	1.368	176	1.022	1.198	-67	-103	-170
TOTAL	43.799	51.789	95.588	60.258	53.504	113.762	16.459	1.715	18.174

ESTADÍSTICAS	AÑO 2022			AÑO 2023			DIFERENCIAS		
	BONOS	TICKETS	TOTAL	BONOS	TICKETS	TOTAL	BONOS	TICKETS	TOTAL
COMPARATIVA ANUAL									
Enero	28.266	43.078	71.344	47.552	58.003	105.555	19.286	14.925	34.211
Febrero	30.383	48.280	78.663	46.823	53.232	100.055	16.440	4.952	21.392
Marzo	34.760	57.262	92.022	53.483	55.174	108.657	18.723	-2.088	16.635
Abril	32.907	44.092	76.999	51.129	40.366	91.495	18.222	-3.726	14.496
Mayo	35.797	40.220	76.017	57.478	43.019	100.497	21.681	2.799	24.480
Junio	36.059	42.131	78.190	57.860	40.918	98.778	21.801	-1.213	20.588
Julio	37.227	43.421	80.648	59.566	41.680	101.246	22.339	-1.741	20.598
Agosto	38.199	45.726	83.925	59.234	42.093	101.327	21.035	-3.633	17.402
Septiembre	40.156	43.000	83.156	58.913	44.261	103.174	18.757	1.261	20.018
Octubre	45.690	40.436	86.126	64.518	39.250	103.768	18.828	-1.186	17.642
Noviembre	45.778	48.343	94.121	65.394	54.249	119.643	19.616	5.906	25.522
Diciembre	43.799	51.789	95.588	60.258	53.504	113.762	16.459	1.715	18.174
TOTAL	449.021	547.778	996.799	682.208	565.749	1.247.957	233.187	17.971	251.158

Tabla 2: Estadísticas Corredor Sur

El Corredor Sur es, después del Corredor Costa Tegui – Arrecife – Puerto del Carmen, el segundo con mayor número de usuarios. Durante el año en estudio, registró un total de 1.247.957 viajeros, lo que representa un aumento del 25,20% respecto al año 2022. En relación con el total insular, representa el 18,78%.

Corredor Centro

El Corredor Centro conecta los pueblos del interior de la isla, desde Tinajo a Teguiise, pasando por San Bartolomé y Arrecife. Al alejarse de los principales núcleos turísticos, es buen indicador para medir la variación de usuarios residentes. Este corredor lo constituyen 5 líneas: Línea 10 Arrecife – Los Valles, Línea 15 Arrecife – Tinajo, Línea 16 Arrecife - La Santa, Línea 52 La Santa - Los Valles y Línea 53 La Santa – Teguiise.

ESTADÍSTICAS	AÑO 2022			AÑO 2023			DIFERENCIAS		
	COMPARATIVA ENERO	BONOS	TICKETS	TOTAL	BONOS	TICKETS	TOTAL	BONOS	TICKETS
10 ARRECIFE-LOS VALLES	105	52	157	196	52	248	91	0	91
15 ARRECIFE-TINAJO	69	76	145	283	50	333	214	-26	188
16 ARRECIFE-LA SANTA	3.530	2.903	6.433	6.795	3.022	9.817	3.265	119	3.384
52 LA SANTA - LOS VALLES	2.215	2.105	4.320	4.922	2.514	7.436	2.707	409	3.116
53 LA SANTA - TEGUISE	1.893	1.779	3.672	3.722	2.093	5.815	1.829	314	2.143
TOTAL	7.812	6.915	14.727	15.918	7.731	23.649	8.106	816	8.922

ESTADÍSTICAS	AÑO 2022			AÑO 2023			DIFERENCIAS		
	COMPARATIVA FEBRERO	BONOS	TICKETS	TOTAL	BONOS	TICKETS	TOTAL	BONOS	TICKETS
10 ARRECIFE-LOS VALLES	123	60	183	202	28	230	79	-32	47
15 ARRECIFE-TINAJO	69	51	120	294	48	342	225	-3	222
16 ARRECIFE-LA SANTA	3.457	2.705	6.162	6.538	2.668	9.206	3.081	-37	3.044
52 LA SANTA - LOS VALLES	2.517	2.271	4.788	5.013	2.403	7.416	2.496	132	2.628
53 LA SANTA - TEGUISE	2.044	1.994	4.038	3.547	1.790	5.337	1.503	-204	1.299
TOTAL	8.210	7.081	15.291	15.594	6.937	22.531	7.384	-144	7.240

ESTADÍSTICAS	AÑO 2022			AÑO 2023			DIFERENCIAS		
	COMPARATIVA MARZO	BONOS	TICKETS	TOTAL	BONOS	TICKETS	TOTAL	BONOS	TICKETS
10 ARRECIFE-LOS VALLES	168	62	230	257	64	321	89	2	91
15 ARRECIFE-TINAJO	107	55	162	394	53	447	287	-2	285
16 ARRECIFE-LA SANTA	4.047	3.130	7.177	7.887	3.124	11.011	3.840	-6	3.834
52 LA SANTA - LOS VALLES	3.033	2.547	5.580	6.092	2.886	8.978	3.059	339	3.398
53 LA SANTA - TEGUISE	2.413	2.205	4.618	4.694	2.137	6.831	2.281	-68	2.213
TOTAL	9.768	7.999	17.767	19.324	8.264	27.588	9.556	265	9.821

ESTADÍSTICAS	AÑO 2022			AÑO 2023			DIFERENCIAS		
COMPARATIVA ABRIL	BONOS	TICKETS	TOTAL	BONOS	TICKETS	TOTAL	BONOS	TICKETS	TOTAL
10 ARRECIFE-LOS VALLES	117	61	178	289	27	316	172	-34	138
15 ARRECIFE-TINAJO	130	53	183	364	12	376	234	-41	193
16 ARRECIFE-LA SANTA	3.875	3.128	7.003	7.949	2.606	10.555	4.074	-522	3.552
52 LA SANTA - LOS VALLES	2.725	2.149	4.874	5.184	1.939	7.123	2.459	-210	2.249
53 LA SANTA - TEGUISE	2.130	1.804	3.934	3.689	1.337	5.026	1.559	-467	1.092
TOTAL	8.977	7.195	16.172	17.475	5.921	23.396	8.498	-1.274	7.224

ESTADÍSTICAS	AÑO 2022			AÑO 2023			DIFERENCIAS		
COMPARATIVA MAYO	BONOS	TICKETS	TOTAL	BONOS	TICKETS	TOTAL	BONOS	TICKETS	TOTAL
10 ARRECIFE-LOS VALLES	131	71	202	299	52	351	168	-19	149
15 ARRECIFE-TINAJO	171	53	224	338	14	352	167	-39	128
16 ARRECIFE-LA SANTA	4.492	3.153	7.645	8.296	2.603	10.899	3.804	-550	3.254
52 LA SANTA - LOS VALLES	3.203	2.228	5.431	6.003	2.086	8.089	2.800	-142	2.658
53 LA SANTA - TEGUISE	2.490	1.941	4.431	4.403	1.629	6.032	1.913	-312	1.601
TOTAL	10.487	7.446	17.933	19.339	6.384	25.723	8.852	-1.062	7.790

ESTADÍSTICAS	AÑO 2022			AÑO 2023			DIFERENCIAS		
COMPARATIVA JUNIO	BONOS	TICKETS	TOTAL	BONOS	TICKETS	TOTAL	BONOS	TICKETS	TOTAL
10 ARRECIFE-LOS VALLES	94	66	160	303	76	379	209	10	219
15 ARRECIFE-TINAJO	138	71	209	390	55	445	252	-16	236
16 ARRECIFE-LA SANTA	4.325	2.851	7.176	7.813	2.491	10.304	3.488	360	3.128
52 LA SANTA - LOS VALLES	3.305	2.312	5.617	6.379	2.119	8.498	3.074	-193	2881
53 LA SANTA - TEGUISE	2.640	2.030	4.670	4.918	1.736	6.654	2.278	-294	1.984
TOTAL	10.502	7.330	17.832	19.803	6.477	26.280	9.301	-853	8.448

ESTADÍSTICAS	AÑO 2022			AÑO 2023			DIFERENCIAS		
COMPARATIVA JULIO	BONOS	TICKETS	TOTAL	BONOS	TICKETS	TOTAL	BONOS	TICKETS	TOTAL
10 ARRECIFE-LOS VALLES	113	55	168	255	46	301	142	-9	133
15 ARRECIFE-TINAJO	223	68	291	383	29	412	160	-39	121
16 ARRECIFE-LA SANTA	4.839	3.756	8.595	9.617	3.703	13.320	4.778	-53	4.725
52 LA SANTA - LOS VALLES	3.332	2.320	5.652	6.429	2.389	8.818	3.097	69	3.166
53 LA SANTA - TEGUISE	2.552	2.112	4.664	4.463	1.706	6.169	1.911	-406	1.505
TOTAL	11.059	8.311	19.370	21.147	7.873	29.020	10.088	-438	9.650

ESTADÍSTICAS	AÑO 2022			AÑO 2023			DIFERENCIAS		
	COMPARATIVA AGOSTO	BONOS	TICKETS	TOTAL	BONOS	TICKETS	TOTAL	BONOS	TICKETS
10 ARRECIFE-LOS VALLES	126	47	173	249	55	304	123	8	131
15 ARRECIFE-TINAJO	247	110	357	363	35	398	116	-75	41
16 ARRECIFE-LA SANTA	4.571	3.087	7.658	8.081	3.064	11.145	3.510	-23	3.487
52 LA SANTA - LOS VALLES	3.146	2.403	5.549	5.905	2.363	8.268	2.759	-40	2.719
53 LA SANTA - TEGUISE	2.492	2.034	4.526	4.272	1.886	6.158	1.780	-148	1.632
TOTAL	10.582	7.681	18.263	18.870	7.403	26.273	8.288	-278	8.010

ESTADÍSTICAS	AÑO 2022			AÑO 2023			DIFERENCIAS		
	COMPARATIVA SEPTIEMBRE	BONOS	TICKETS	TOTAL	BONOS	TICKETS	TOTAL	BONOS	TICKETS
10 ARRECIFE-LOS VALLES	173	61	234	289	58	347	116	-3	113
15 ARRECIFE-TINAJO	183	57	240	296	36	332	113	-21	92
16 ARRECIFE-LA SANTA	5.696	5.378	11.074	9.075	5.600	14.675	3.379	222	3.601
52 LA SANTA - LOS VALLES	3.982	2.624	6.606	5.998	2.310	8.308	2.016	-314	1.702
53 LA SANTA - TEGUISE	3.124	2.232	5.356	4.151	1.787	5.938	1.027	-445	582
TOTAL	13.158	10.352	23.510	19.809	9.791	29.600	6.651	-561	6.090

ESTADÍSTICAS	AÑO 2022			AÑO 2023			DIFERENCIAS		
	COMPARATIVA OCTUBRE	BONOS	TICKETS	TOTAL	BONOS	TICKETS	TOTAL	BONOS	TICKETS
10 ARRECIFE-LOS VALLES	282	48	330	357	53	410	75	5	80
15 ARRECIFE-TINAJO	165	89	254	371	12	383	206	-77	129
16 ARRECIFE-LA SANTA	6.514	2.874	9.388	9.011	2.873	11.884	2.497	-1	2.496
52 LA SANTA - LOS VALLES	4.598	2.121	6.719	6.744	2.121	8.865	2.146	0	2.146
53 LA SANTA - TEGUISE	3.306	1.662	4.968	4.657	1.675	6.332	1.351	13	1.364
TOTAL	14.865	6.794	21.659	21.140	6.734	27.874	6.275	-60	6.215

ESTADÍSTICAS	AÑO 2022			AÑO 2023			DIFERENCIAS		
	COMPARATIVA NOVIEMBRE	BONOS	TICKETS	TOTAL	BONOS	TICKETS	TOTAL	BONOS	TICKETS
10 ARRECIFE-LOS VALLES	277	134	411	344	29	373	67	-105	-38
15 ARRECIFE-TINAJO	248	65	313	369	21	390	121	-44	77
16 ARRECIFE-LA SANTA	6.353	2.941	9.294	9.206	3.184	12.390	2.853	243	3.096
52 LA SANTA - LOS VALLES	4.914	2.366	7.280	6.889	2.413	9.302	1.975	47	2.022
53 LA SANTA - TEGUISE	3.658	2.006	5.664	5.159	2.035	7.194	1.501	29	1.530
TOTAL	15.450	7.512	22.962	21.967	7.682	29.649	6.517	170	6.687

ESTADÍSTICAS	AÑO 2022			AÑO 2023			DIFERENCIAS		
	BONOS	TICKETS	TOTAL	BONOS	TICKETS	TOTAL	BONOS	TICKETS	TOTAL
COMPARATIVA DICIEMBRE									
10 ARRECIFE-LOS VALLES	166	72	238	240	22	262	74	-50	24
15 ARRECIFE-TINAJO	217	55	272	341	20	361	124	-35	89
16 ARRECIFE-LA SANTA	6.238	3.338	9.576	9.494	3.406	12.900	3.256	68	3.324
52 LA SANTA - LOS VALLES	4.148	2.430	6.578	5.689	2.308	7.997	1.541	-122	1.419
53 LA SANTA - TEGUISE	3.015	1.961	4.976	4.129	1.901	6.030	1.114	-60	1.054
TOTAL	13.784	7.856	21.640	19.893	7.657	27.550	6.109	-199	5.910

ESTADÍSTICAS	AÑO 2022			AÑO 2023			DIFERENCIAS		
	BONOS	TICKETS	TOTAL	BONOS	TICKETS	TOTAL	BONOS	TICKETS	TOTAL
COMPARATIVA ANUAL									
Enero	7.812	6.915	14.727	15.918	7.731	23.649	8.106	816	8.922
Febrero	8.210	7.081	15.291	15.594	6.937	22.531	7.384	-144	7.240
Marzo	9.768	7.999	17.767	19.324	8.264	27.588	9.556	265	9.821
Abril	8.977	7.195	16.172	17.475	5.921	23.396	8.498	-1.274	7.224
Mayo	10.487	7.446	17.933	19.339	6.384	25.723	8.852	-1.062	7.790
Junio	10.502	7.330	17.832	19.803	6.477	26.280	9.301	-853	8.448
Julio	11.059	8.311	19.370	21.147	7.873	29.020	10.088	-438	9.650
Agosto	10.582	7.681	18.263	18.870	7.403	26.273	8.288	-278	8.010
Septiembre	13.158	10.352	23.510	19.809	9.791	29.600	6.651	-561	6.090
Octubre	14.865	6.794	21.659	21.140	6.734	27.874	6.275	-60	6.215
Noviembre	15.450	7.512	22.962	21.967	7.682	29.649	6.517	170	6.687
Diciembre	13.784	7.856	21.640	19.893	7.657	27.550	6.109	-199	5.910
TOTAL	134.654	92.472	227.126	230.279	88.854	319.133	95.625	-3.618	92.007

Tabla 3: Estadísticas Corredor Centro

Como se puede observar en la tabla, los números son más modestos que en los dos corredores anteriores: 319.133 viajeros utilizaron este corredor, lo que representa un aumento del 40,50% en comparación con el año 2022. A nivel insular, este corredor representa el 4,80% del total. Por otro lado, la venta del tickets descendió en 3.618 viajeros, mientras que el uso de bono aumentó en 95.625.

Línea 20 Arrecife – Caleta de Famara

La Línea 20 Arrecife – Caleta de Famara recorre parte de los pueblos del centro de la isla, desde Arrecife, pasando por San Bartolomé y Tinajo hasta llegar a la localidad de Caleta de Famara.

ESTADÍSTICAS	AÑO 2022			AÑO 2023			DIFERENCIAS		
	BONOS	TICKETS	TOTAL	BONOS	TICKETS	TOTAL	BONOS	TICKETS	TOTAL
COMPARATIVA ANUAL									
Enero	1.260	1.395	2.655	2.466	1.525	3.991	1.206	130	1.336
Febrero	1.485	1.445	2.930	2.253	1.311	3.564	768	-134	634
Marzo	1.513	1.605	3.118	2.881	1.595	4.476	1.368	-10	1.358
Abril	1.392	1.405	2.797	2.360	1.066	3.426	968	-339	629
Mayo	1.614	1.353	2.967	2.797	1.191	3.988	1.183	-162	1.021
Junio	1.694	1.505	3.199	2.933	1.434	4.367	1.239	-71	1.168
Julio	1.990	1.954	3.944	3.240	1.528	4.768	1.250	-426	824
Agosto	2.273	1.997	4.270	3.286	1.678	4.964	1.013	-319	694
Septiembre	1.994	1.489	3.483	2.557	1.436	3.993	563	-53	510
Octubre	2.342	1.173	3.515	3.067	1.128	4.195	725	-45	680
Noviembre	2.632	1.443	4.075	3.138	1.409	4.547	506	-34	472
Diciembre	1.971	1.429	3.400	2.289	1.104	3.393	318	-325	-7
TOTAL	22.160	18.193	40.353	33.267	16.405	49.672	11.107	-1.788	9.319

Tabla 4: Estadísticas Línea 20

El comportamiento individual de esta línea, que podría pertenecer al corredor centro, ha mostrado una pequeña diferencia entre los años 2022 y 2023 con un aumento de 9.319 viajeros, lo que se traduce en un incremento del 23,09%. Al igual que en otros corredores, esta línea también experimentó un descenso en la compra de tickets, que se ha visto compensado con el aumento en el uso del bono.

Corredor Norte

El Corredor Norte suele tener un comportamiento similar al Corredor Centro en cuanto a número de usuarios. Está compuesto por 3 líneas, la Línea 7 Arrecife – Máguez, la Línea 9 Arrecife – Órzola y la Línea 26 Arrecife – Ye.

ESTADÍSTICAS	AÑO 2022			AÑO 2023			DIFERENCIAS		
	BONOS	TICKETS	TOTAL	BONOS	TICKETS	TOTAL	BONOS	TICKETS	TOTAL
COMPARATIVA ENERO									
07 ARRECIFE-MAGUEZ	2.119	2.711	4.830	3.321	2.565	5.886	1.202	-146	1.056
09 ARRECIFE-ORZOLA	2.965	5.189	8.154	4.938	5.893	10.831	1.973	704	2.677
26 ARRECIFE-YE	2.151	2.431	4.582	4.381	2.712	7.093	2.230	281	2.511
TOTAL	7.235	10.331	17.566	12.640	11.170	23.810	5.405	839	6.244

ESTADÍSTICAS	AÑO 2022			AÑO 2023			DIFERENCIAS		
	BONOS	TICKETS	TOTAL	BONOS	TICKETS	TOTAL	BONOS	TICKETS	TOTAL
COMPARATIVA FEBRERO									
07 ARRECIFE-MAGUEZ	1.944	2.431	4.375	3.323	2.310	5.633	1.379	-121	1.258
09 ARRECIFE-ORZOLA	3.404	5.248	8.652	5.081	5.141	10.222	1.677	-107	1.570
26 ARRECIFE-YE	2.440	2.556	4.996	4.386	2.328	6.714	1.946	-228	1.718
TOTAL	7.788	10.235	18.023	12.790	9.779	22.569	5.002	-456	4.546

ESTADÍSTICAS	AÑO 2022			AÑO 2023			DIFERENCIAS		
	BONOS	TICKETS	TOTAL	BONOS	TICKETS	TOTAL	BONOS	TICKETS	TOTAL
COMPARATIVA MARZO									
07 ARRECIFE-MAGUEZ	2.337	2.658	4.995	3.711	2.609	6.320	1.374	-49	1.325
09 ARRECIFE-ORZOLA	3.569	6.105	9.674	6.017	5.829	11.846	2.448	-276	2.172
26 ARRECIFE-YE	2.757	3.001	5.758	5.369	2.738	8.107	2.612	-263	2.349
TOTAL	8.663	11.764	20.427	15.097	11.176	26.273	6.434	-588	5.846

ESTADÍSTICAS	AÑO 2022			AÑO 2023			DIFERENCIAS		
	BONOS	TICKETS	TOTAL	BONOS	TICKETS	TOTAL	BONOS	TICKETS	TOTAL
COMPARATIVA ABRIL									
07 ARRECIFE-MAGUEZ	2.420	2.398	4.818	4.088	2.119	6.207	1.668	-279	1.389
09 ARRECIFE-ORZOLA	2.933	4.698	7.631	5.606	4.079	9.685	2.673	-619	2.054
26 ARRECIFE-YE	2.464	2.252	4.716	4.468	1.685	6.153	2.004	-567	1.437
TOTAL	7.817	9.348	17.165	14.162	7.883	22.045	6.345	-1.465	4.880

ESTADÍSTICAS	AÑO 2022			AÑO 2023			DIFERENCIAS		
	BONOS	TICKETS	TOTAL	BONOS	TICKETS	TOTAL	BONOS	TICKETS	TOTAL
COMPARATIVA MAYO									
07 ARRECIFE-MAGUEZ	2.438	2.101	4.539	4.026	1.715	5.741	1.588	-386	1.202
09 ARRECIFE-ORZOLA	2.947	4.035	6.982	5.545	3.907	9.452	2.598	-128	2.470
26 ARRECIFE-YE	2.788	2.195	4.983	5.428	1.748	7.176	2.640	-447	2.193
TOTAL	8.173	8.331	16.504	14.999	7.370	22.369	6.826	-961	5.865

ESTADÍSTICAS	AÑO 2022			AÑO 2023			DIFERENCIAS		
COMPARATIVA JUNIO	BONOS	TICKETS	TOTAL	BONOS	TICKETS	TOTAL	BONOS	TICKETS	TOTAL
07 ARRECIFE-MAGUEZ	2.493	2.190	4.683	4.076	1.784	5.860	1.583	-406	1.177
09 ARRECIFE-ORZOLA	2.846	4.103	6.949	5.656	4.062	9.718	2.810	-41	2.769
26 ARRECIFE-YE	3.009	2.480	5.489	5.556	1.829	7.385	2.547	-651	1.896
TOTAL	8.348	8.773	17.121	15.288	7.675	22.963	6.940	-1.098	5.842

ESTADÍSTICAS	AÑO 2022			AÑO 2023			DIFERENCIAS		
COMPARATIVA JULIO	BONOS	TICKETS	TOTAL	BONOS	TICKETS	TOTAL	BONOS	TICKETS	TOTAL
07 ARRECIFE-MAGUEZ	2.863	2.776	5.639	4.756	2.320	7.076	1.893	-456	1.437
09 ARRECIFE-ORZOLA	3.337	5.260	8.597	5.767	4.580	10.347	2.430	-680	1.750
26 ARRECIFE-YE	2.949	2.622	5.571	5.573	2.213	7.786	2.624	-409	2.215
TOTAL	9.149	10.658	19.807	16.096	9.113	25.209	6.947	-1.545	5.402

ESTADÍSTICAS	AÑO 2022			AÑO 2023			DIFERENCIAS		
COMPARATIVA AGOSTO	BONOS	TICKETS	TOTAL	BONOS	TICKETS	TOTAL	BONOS	TICKETS	TOTAL
07 ARRECIFE-MAGUEZ	2.748	2.599	5.347	4.516	1.893	6.409	1.768	-706	1.062
09 ARRECIFE-ORZOLA	3.236	5.606	8.842	5.821	4.564	10.385	2.585	-1.042	1.543
26 ARRECIFE-YE	2.825	2.637	5.462	4.990	1.910	6.900	2.165	-727	1.438
TOTAL	8.809	10.842	19.651	15.327	8.367	23.694	6.518	-2.475	4.043

ESTADÍSTICAS	AÑO 2022			AÑO 2023			DIFERENCIAS		
COMPARATIVA SEPTIEMBRE	BONOS	TICKETS	TOTAL	BONOS	TICKETS	TOTAL	BONOS	TICKETS	TOTAL
07 ARRECIFE-MAGUEZ	2.885	2.345	5.230	4.295	1.927	6.222	1.410	-418	992
09 ARRECIFE-ORZOLA	3.624	4.342	7.966	5.963	4.595	10.558	2.339	253	2.592
26 ARRECIFE-YE	3.951	2.467	6.418	5.291	1.899	7.190	1.340	-568	772
TOTAL	10.460	9.154	19.614	15.549	8.421	23.970	5.089	-733	4.356

ESTADÍSTICAS	AÑO 2022			AÑO 2023			DIFERENCIAS		
COMPARATIVA OCTUBRE	BONOS	TICKETS	TOTAL	BONOS	TICKETS	TOTAL	BONOS	TICKETS	TOTAL
07 ARRECIFE-MAGUEZ	3.501	2.166	5.667	4.455	1.844	6.299	954	-322	632
09 ARRECIFE-ORZOLA	4.321	4.219	8.540	6.407	4.254	10.661	2.086	35	2.121
26 ARRECIFE-YE	4.785	2.049	6.834	5.780	1.664	7.444	995	-385	610
TOTAL	12.607	8.434	21.041	16.642	7.762	24.404	4.035	-672	3.363

ESTADÍSTICAS	AÑO 2022			AÑO 2023			DIFERENCIAS		
	BONOS	TICKETS	TOTAL	BONOS	TICKETS	TOTAL	BONOS	TICKETS	TOTAL
COMPARATIVA NOVIEMBRE									
07 ARRECIFE-MAGUEZ	3.233	2.464	5.697	4.840	2.850	7.690	1.607	386	1.993
09 ARRECIFE-ORZOLA	4.551	5.043	9.594	7.006	5.579	12.585	2.455	536	2.991
26 ARRECIFE-YE	4.714	2.404	7.118	6.441	1.961	8.402	1.727	-443	1.284
TOTAL	12.498	9.911	22.409	18.287	10.390	28.677	5.789	479	6.268

ESTADÍSTICAS	AÑO 2022			AÑO 2023			DIFERENCIAS		
	BONOS	TICKETS	TOTAL	BONOS	TICKETS	TOTAL	BONOS	TICKETS	TOTAL
COMPARATIVA DICIEMBRE									
07 ARRECIFE-MAGUEZ	3.063	2.752	5.815	4.740	2.338	7.078	1.677	-414	1.263
09 ARRECIFE-ORZOLA	3.994	5.039	9.033	6.141	5.338	11.479	2.147	299	2.446
26 ARRECIFE-YE	3.744	2.586	6.330	4.892	1.789	6.681	1.148	-797	351
TOTAL	10.801	10.377	21.178	15.773	9.465	25.238	4.972	-912	4.060

ESTADÍSTICAS	AÑO 2022			AÑO 2023			DIFERENCIAS		
	BONOS	TICKETS	TOTAL	BONOS	TICKETS	TOTAL	BONOS	TICKETS	TOTAL
COMPARATIVA ANUAL									
Enero	7.235	10.331	17.566	12.640	11.170	23.810	5.405	839	6.244
Febrero	7.788	10.235	18.023	12.790	9.779	22.569	5.002	-456	4.546
Marzo	8.663	11.764	20.427	15.097	11.176	26.273	6.434	-588	5.846
Abril	7.817	9.348	17.165	14.162	7.883	22.045	6.345	-1.465	4.880
Mayo	8.173	8.331	16.504	14.999	7.370	22.369	6.826	-961	5.865
Junio	8.348	8.773	17.121	15.288	7.675	22.963	6.940	-1.098	5.842
Julio	9.149	10.658	19.807	16.096	9.113	25.209	6.947	-1.545	5.402
Agosto	8.809	10.842	19.651	15.327	8.367	23.694	6.518	-2.475	4.043
Septiembre	10.460	9.154	19.614	15.549	8.421	23.970	5.089	-733	4.356
Octubre	12.607	8.434	21.041	16.642	7.762	24.404	4.035	-672	3.363
Noviembre	12.498	9.911	22.409	18.287	10.390	28.677	5.789	479	6.268
Diciembre	10.801	10.377	21.178	15.773	9.465	25.238	4.972	-912	4.060
TOTAL	112.348	118.158	230.506	182.650	108.571	291.221	70.302	-9.587	60.715

Tabla 5: Estadísticas Corredor Norte

Durante el año 2023, 291.221 viajeros utilizaron este corredor, lo que representa un aumento de 60.715 viajeros respecto al año 2022, que equivale a un aumento del 26,34% porcentualmente. En términos de participación en el total insular, este corredor engloba un 4,38%.

Al igual que en los casos anteriores, se observa un aumento significativo en el uso de bonos en comparación con la venta de tickets.

Líneas 5 y 19 Arrecife – La Asomada - Femés

La Línea 05 Arrecife - La Asomada – Femés y la Línea 19 Arrecife – La Asomada. Realizan 4 frecuencias diarias de lunes a viernes, uniendo Arrecife con los pueblos de Tías, La Asomada, Conil, Tegoyo, Mácher y Femés.

ESTADÍSTICAS	AÑO 2022			AÑO 2023			DIFERENCIAS		
COMPARATIVA ENERO	BONOS	TICKETS	TOTAL	BONOS	TICKETS	TOTAL	BONOS	TICKETS	TOTAL
05 ARRECIFE-LA ASOMADA-FEMES	455	417	872	896	458	1.354	441	41	482
19 ARRECIFE-LA ASOMADA	329	128	457	709	206	915	380	78	458
TOTAL	784	545	1.329	1.605	664	2.269	821	119	940

ESTADÍSTICAS	AÑO 2022			AÑO 2023			DIFERENCIAS		
COMPARATIVA FEBRERO	BONOS	TICKETS	TOTAL	BONOS	TICKETS	TOTAL	BONOS	TICKETS	TOTAL
05 ARRECIFE-LA ASOMADA-FEMES	490	471	961	887	337	1.224	397	-134	263
19 ARRECIFE-LA ASOMADA	442	115	557	718	121	839	276	6	282
TOTAL	932	586	1.518	1.605	458	2.063	673	-128	545

ESTADÍSTICAS	AÑO 2022			AÑO 2023			DIFERENCIAS		
COMPARATIVA MARZO	BONOS	TICKETS	TOTAL	BONOS	TICKETS	TOTAL	BONOS	TICKETS	TOTAL
05 ARRECIFE-LA ASOMADA-FEMES	615	510	1.125	977	432	1.409	362	-78	284
19 ARRECIFE-LA ASOMADA	414	137	551	1.003	210	1.213	589	73	662
TOTAL	1.029	647	1.676	1.980	642	2.622	951	-5	946

ESTADÍSTICAS	AÑO 2022			AÑO 2023			DIFERENCIAS		
COMPARATIVA ABRIL	BONOS	TICKETS	TOTAL	BONOS	TICKETS	TOTAL	BONOS	TICKETS	TOTAL
05 ARRECIFE-LA ASOMADA-FEMES	589	436	1.025	731	253	984	142	-183	-41
19 ARRECIFE-LA ASOMADA	425	169	594	805	97	902	380	-72	308
TOTAL	1.014	605	1.619	1.536	350	1.886	522	-255	267

ESTADÍSTICAS	AÑO 2022			AÑO 2023			DIFERENCIAS		
	BONOS	TICKETS	TOTAL	BONOS	TICKETS	TOTAL	BONOS	TICKETS	TOTAL
COMPARATIVA MAYO									
05 ARRECIFE-LA ASOMADA-FEMES	590	466	1.056	1.003	333	1.336	413	-133	280
19 ARRECIFE-LA ASOMADA	507	181	688	897	149	1.046	390	-32	358
TOTAL	1.097	647	1.744	1.900	482	2.382	803	-165	638

ESTADÍSTICAS	AÑO 2022			AÑO 2023			DIFERENCIAS		
	BONOS	TICKETS	TOTAL	BONOS	TICKETS	TOTAL	BONOS	TICKETS	TOTAL
COMPARATIVA JUNIO									
05 ARRECIFE-LA ASOMADA-FEMES	540	461	1.001	1.219	357	1.576	679	-104	575
19 ARRECIFE-LA ASOMADA	443	158	601	742	121	863	299	-37	262
TOTAL	983	619	1.602	1.961	478	2.439	978	-141	837

ESTADÍSTICAS	AÑO 2022			AÑO 2023			DIFERENCIAS		
	BONOS	TICKETS	TOTAL	BONOS	TICKETS	TOTAL	BONOS	TICKETS	TOTAL
COMPARATIVA JULIO									
05 ARRECIFE-LA ASOMADA-FEMES	411	376	787	1.030	288	1.318	619	-88	531
19 ARRECIFE-LA ASOMADA	248	159	407	595	80	675	347	-79	268
TOTAL	659	535	1.194	1.625	368	1.993	966	-167	799

ESTADÍSTICAS	AÑO 2022			AÑO 2023			DIFERENCIAS		
	BONOS	TICKETS	TOTAL	BONOS	TICKETS	TOTAL	BONOS	TICKETS	TOTAL
COMPARATIVA AGOSTO									
05 ARRECIFE-LA ASOMADA-FEMES	538	412	950	1.076	318	1.394	538	-94	444
19 ARRECIFE-LA ASOMADA	282	180	462	530	98	628	248	-82	166
TOTAL	820	592	1.412	1.606	416	2.022	786	-176	610

ESTADÍSTICAS	AÑO 2022			AÑO 2023			DIFERENCIAS		
	BONOS	TICKETS	TOTAL	BONOS	TICKETS	TOTAL	BONOS	TICKETS	TOTAL
COMPARATIVA SEPTIEMBRE									
05 ARRECIFE-LA ASOMADA-FEMES	664	382	1.046	872	279	1.151	208	-103	105
19 ARRECIFE-LA ASOMADA	462	151	613	666	138	804	204	-13	191
TOTAL	1.126	533	1.659	1.538	417	1.955	412	-116	296

ESTADÍSTICAS	AÑO 2022			AÑO 2023			DIFERENCIAS		
	BONOS	TICKETS	TOTAL	BONOS	TICKETS	TOTAL	BONOS	TICKETS	TOTAL
COMPARATIVA OCTUBRE									
05 ARRECIFE-LA ASOMADA-FEMES	798	409	1.207	1.223	319	1.542	425	-90	335
19 ARRECIFE-LA ASOMADA	615	123	738	674	111	785	59	-12	47
TOTAL	1.413	532	1.945	1.897	430	2.327	484	-102	382

ESTADÍSTICAS	AÑO 2022			AÑO 2023			DIFERENCIAS		
	BONOS	TICKETS	TOTAL	BONOS	TICKETS	TOTAL	BONOS	TICKETS	TOTAL
COMPARATIVA NOVIEMBRE									
05 ARRECIFE-LA ASOMADA-FEMES	792	348	1.140	1.337	375	1.712	545	27	572
19 ARRECIFE-LA ASOMADA	716	157	873	755	154	909	39	-3	36
TOTAL	1.508	505	2.013	2.092	529	2.621	584	24	608

ESTADÍSTICAS	AÑO 2022			AÑO 2023			DIFERENCIAS		
	BONOS	TICKETS	TOTAL	BONOS	TICKETS	TOTAL	BONOS	TICKETS	TOTAL
COMPARATIVA DICIEMBRE									
05 ARRECIFE-LA ASOMADA-FEMES	730	415	1.145	1.118	387	1.505	388	-28	360
19 ARRECIFE-LA ASOMADA	506	168	674	645	104	749	139	-64	75
TOTAL	1.236	583	1.819	1.763	491	2.254	527	-92	435

ESTADÍSTICAS	AÑO 2022			AÑO 2023			DIFERENCIAS		
	BONOS	TICKETS	TOTAL	BONOS	TICKETS	TOTAL	BONOS	TICKETS	TOTAL
COMPARATIVA ANUAL									
Enero	784	545	1.329	1.605	664	2.269	821	119	940
Febrero	932	586	1.518	1.605	458	2.063	673	-128	545
Marzo	1.029	647	1.676	1.980	642	2.622	951	-5	946
Abril	1.014	605	1.619	1.536	350	1.886	522	-255	267
Mayo	1.097	647	1.744	1.900	482	2.382	803	-165	638
Junio	983	619	1.602	1.961	478	2.439	978	-141	837
Julio	659	535	1.194	1.625	368	1.993	966	-167	799
Agosto	820	592	1.412	1.606	416	2.022	786	-176	610
Septiembre	1.126	533	1.659	1.538	417	1.955	412	-116	296
Octubre	1.413	532	1.945	1.897	430	2.327	484	-102	382
Noviembre	1.508	505	2.013	2.092	529	2.621	584	24	608
Diciembre	1.236	583	1.819	1.763	491	2.254	527	-92	435
TOTAL	12.601	6.929	19.530	21.108	5.725	26.833	8.507	-1.204	7.303

Tabla 6: Estadísticas Línea 5 y Línea 19

Durante el año 2023, estas líneas movilizaron a 26.833 viajeros, lo que representa un aumento del 37,39% respecto al 2022. A pesar de la baja ocupación, el 78,66% de los viajeros hicieron uso del bono, mientras que 21,34% optó por la compra de ticket. En términos globales estas dos líneas apenas representan un 0,40% del total insular.

Línea 21 Arrecife – Playa Honda

La Línea 21 Arrecife – Playa Honda experimentó uno de los mayores crecimientos durante el 2023, lo cual se explica únicamente por un aumento en la población y de tránsito en la localidad.

ESTADÍSTICAS	AÑO 2022			AÑO 2023			DIFERENCIAS		
	BONOS	TICKETS	TOTAL	BONOS	TICKETS	TOTAL	BONOS	TICKETS	TOTAL
COMPARATIVA ANUAL									
Enero	6.836	5.671	12.507	12.844	5.673	18.517	6.008	2	6.010
Febrero	8.337	5.804	14.141	12.889	4.732	17.621	4.552	-1.072	3.480
Marzo	9.501	6.547	16.048	16.642	6.273	22.915	7.141	-274	6.867
Abril	8.252	5.796	14.048	13.417	4.505	17.922	5.165	-1.291	3.874
Mayo	9.542	6.216	15.758	17.056	4.907	21.963	7.514	-1.309	6.205
Junio	9.738	6.896	16.634	20.255	5.514	25.769	10.517	-1.382	9.135
Julio	9.016	6.489	15.505	19.571	6.148	25.719	10.555	-341	10.214
Agosto	9.163	6.296	15.459	19.849	6.519	26.368	10.686	223	10.909
Septiembre	10.934	6.212	17.146	19.819	5.963	25.782	8.885	-249	8.636
Octubre	12.095	5.419	17.514	21.125	5.748	26.873	9.030	329	9.359
Noviembre	13.042	5.576	18.618	22.248	6.463	28.711	9.206	887	10.093
Diciembre	10.906	5.402	16.308	18.004	5.805	23.809	7.098	403	7.501
TOTAL	117.362	72.324	189.686	213.719	68.250	281.969	96.357	-4.074	92.283

Tabla 7: Estadísticas Línea 21 Arrecife – Playa Honda

En el total insular, esta línea engloba el 4,24%. Por otro lado, el uso de la tarjeta sin contacto representa el 75,80% del total de viajeros que la utilizan. La línea ha experimentado un crecimiento exponencial del 48,65% con 92.283 viajeros más en comparación con 2022.

Línea 22 Arrecife – Aeropuerto y Línea 23 Arrecife – Aeropuerto – Playa Honda

Las líneas 22 Arrecife – Aeropuerto y 23 Arrecife –Aeropuerto – Playa Honda conectan Arrecife, Playa Honda y el aeropuerto.

ESTADÍSTICAS	AÑO 2022			AÑO 2023			DIFERENCIAS		
	BONOS	TICKETS	TOTAL	BONOS	TICKETS	TOTAL	BONOS	TICKETS	TOTAL
COMPARATIVA ENERO									
22 ARRECIFE – AEROPUERTO	1.862	4.270	6.132	3.320	6.444	9.764	1.458	2.174	3.632
23 ARRECIFE – AEROPUERTO – PLAYA HONDA	1.637	3.547	5.184	2.337	3.533	5.870	700	-14	686
TOTAL	3.499	7.817	11.316	5.657	9.977	15.634	2.158	2.160	4.318

ESTADÍSTICAS	AÑO 2022			AÑO 2023			DIFERENCIAS		
	BONOS	TICKETS	TOTAL	BONOS	TICKETS	TOTAL	BONOS	TICKETS	TOTAL
COMPARATIVA FEBRERO									
22 ARRECIFE – AEROPUERTO	2.187	5.431	7.618	3.438	5.662	9.100	1.251	231	1.482
23 ARRECIFE – AEROPUERTO – PLAYA HONDA	1.400	2.906	4.306	2.483	3.077	5.560	1.083	171	1.254
TOTAL	3.587	8.337	11.924	5.921	8.739	14.660	2.334	402	2.736

ESTADÍSTICAS	AÑO 2022			AÑO 2023			DIFERENCIAS		
	BONOS	TICKETS	TOTAL	BONOS	TICKETS	TOTAL	BONOS	TICKETS	TOTAL
COMPARATIVA MARZO									
22 ARRECIFE – AEROPUERTO	2.604	6.336	8.940	4.738	7.295	12.033	2.134	959	3.093
23 ARRECIFE – AEROPUERTO – PLAYA HONDA	1.575	3.400	4.975	2.455	3.127	5.582	880	-273	607
TOTAL	4.179	9.736	13.915	7.193	10.422	17.615	3.014	686	3.700

ESTADÍSTICAS	AÑO 2022			AÑO 2023			DIFERENCIAS		
	BONOS	TICKETS	TOTAL	BONOS	TICKETS	TOTAL	BONOS	TICKETS	TOTAL
COMPARATIVA ABRIL									
22 ARRECIFE – AEROPUERTO	2.397	4.382	6.779	3.652	3.872	7.524	1.255	-510	745
23 ARRECIFE – AEROPUERTO – PLAYA HONDA	2.039	3.226	5.265	3.845	2.960	6.805	1.806	-266	1.540
TOTAL	4.436	7.608	12.044	7.497	6.832	14.329	3.061	-766	2.285

ESTADÍSTICAS	AÑO 2022			AÑO 2023			DIFERENCIAS		
	BONOS	TICKETS	TOTAL	BONOS	TICKETS	TOTAL	BONOS	TICKETS	TOTAL
COMPARATIVA MAYO									
22 ARRECIFE – AEROPUERTO	2.714	4.415	7.129	4.639	4.622	9.261	1.925	207	2.132
23 ARRECIFE – AEROPUERTO – PLAYA HONDA	1.760	2.497	4.257	3.407	2.333	5.740	1.647	-164	1.483
TOTAL	4.474	6.912	11.386	8.046	6.955	15.001	3.572	43	3.615

ESTADÍSTICAS	AÑO 2022			AÑO 2023			DIFERENCIAS		
	COMPARATIVA JUNIO	BONOS	TICKETS	TOTAL	BONOS	TICKETS	TOTAL	BONOS	TICKETS
22 ARRECIFE – AEROPUERTO	3.083	4.739	7.822	4.559	4.533	9.092	1.476	-206	1.270
23 ARRECIFE – AEROPUERTO – PLAYA HONDA	1.642	2.122	3.764	2.953	1.778	4.731	1.311	-344	967
TOTAL	4.725	6.861	11.586	7.512	6.311	13.823	2.787	-550	2.237

ESTADÍSTICAS	AÑO 2022			AÑO 2023			DIFERENCIAS		
	COMPARATIVA JULIO	BONOS	TICKETS	TOTAL	BONOS	TICKETS	TOTAL	BONOS	TICKETS
22 ARRECIFE – AEROPUERTO	3.298	4.592	7.890	4.002	4.101	8.103	704	-491	213
23 ARRECIFE – AEROPUERTO – PLAYA HONDA	2.100	2.637	4.737	3.971	2.362	6.333	1.871	-275	1.596
TOTAL	5.398	7.229	12.627	7.973	6.463	14.436	2.575	-766	1.809

ESTADÍSTICAS	AÑO 2022			AÑO 2023			DIFERENCIAS		
	COMPARATIVA AGOSTO	BONOS	TICKETS	TOTAL	BONOS	TICKETS	TOTAL	BONOS	TICKETS
22 ARRECIFE – AEROPUERTO	3.097	4.843	7.940	3.921	4.072	7.993	824	-771	53
23 ARRECIFE – AEROPUERTO – PLAYA HONDA	2.132	2.815	4.947	3.813	2.407	6.220	1.681	-408	1.273
TOTAL	5.229	7.658	12.887	7.734	6.479	14.213	2.505	-1.179	1.326

ESTADÍSTICAS	AÑO 2022			AÑO 2023			DIFERENCIAS		
	COMPARATIVA SEPTIEMBRE	BONOS	TICKETS	TOTAL	BONOS	TICKETS	TOTAL	BONOS	TICKETS
22 ARRECIFE – AEROPUERTO	3.522	5.171	8.693	3.688	4.454	8.142	166	-717	-551
23 ARRECIFE – AEROPUERTO – PLAYA HONDA	2.029	2.643	4.672	3.901	2.584	6.485	1.872	-59	1.813
TOTAL	5.551	7.814	13.365	7.589	7.038	14.627	2.038	-776	1.262

ESTADÍSTICAS	AÑO 2022			AÑO 2023			DIFERENCIAS		
	COMPARATIVA OCTUBRE	BONOS	TICKETS	TOTAL	BONOS	TICKETS	TOTAL	BONOS	TICKETS
22 ARRECIFE – AEROPUERTO	3.402	4.365	7.767	4.146	4.119	8.265	744	-246	498
23 ARRECIFE – AEROPUERTO – PLAYA HONDA	2.827	2.829	5.656	3.884	2.338	6.222	1.057	-491	566
TOTAL	6.229	7.194	13.423	8.030	6.457	14.487	1.801	-737	1.064

ESTADÍSTICAS	AÑO 2022			AÑO 2023			DIFERENCIAS		
	BONOS	TICKETS	TOTAL	BONOS	TICKETS	TOTAL	BONOS	TICKETS	TOTAL
COMPARATIVA NOVIEMBRE									
22 ARRECIFE – AEROPUERTO	3.414	5.769	9.183	4.016	6.123	10.139	602	354	956
23 ARRECIFE – AEROPUERTO – PLAYA HONDA	2.340	3.243	5.583	3.550	3.318	6.868	1.210	75	1.285
TOTAL	5.754	9.012	14.766	7.566	9.441	17.007	1.812	429	2.241

ESTADÍSTICAS	AÑO 2022			AÑO 2023			DIFERENCIAS		
	BONOS	TICKETS	TOTAL	BONOS	TICKETS	TOTAL	BONOS	TICKETS	TOTAL
COMPARATIVA DICIEMBRE									
22 ARRECIFE – AEROPUERTO	2.962	6.116	9.078	3.878	5.931	9.809	916	-185	731
23 ARRECIFE – AEROPUERTO – PLAYA HONDA	2.783	3.783	6.566	4.688	4.551	9.239	1.905	768	2.673
TOTAL	5.745	9.899	15.644	8.566	10.482	19.048	2.821	583	3.404

ESTADÍSTICAS	AÑO 2022			AÑO 2023			DIFERENCIAS		
	BONOS	TICKETS	TOTAL	BONOS	TICKETS	TOTAL	BONOS	TICKETS	TOTAL
COMPARATIVA ANUAL									
Enero	3.499	7.817	11.316	5.657	9.977	15.634	2.158	2.160	4.318
Febrero	3.587	8.337	11.924	5.921	8.739	14.660	2.334	402	2.736
Marzo	4.179	9.736	13.915	7.193	10.422	17.615	3.014	686	3.700
Abril	4.436	7.608	12.044	7.497	6.832	14.329	3.061	-766	2.285
Mayo	4.474	6.912	11.386	8.046	6.955	15.001	3.572	43	3.615
Junio	4.725	6.861	11.586	7.512	6.311	13.823	2.787	-550	2.237
Julio	5.398	7.229	12.627	7.973	6.463	14.436	2.575	-766	1.809
Agosto	5.229	7.658	12.887	7.734	6.479	14.213	2.505	-1.179	1.326
Septiembre	5.551	7.814	13.365	7.589	7.038	14.627	2.038	-776	1.262
Octubre	6.229	7.194	13.423	8.030	6.457	14.487	1.801	-737	1.064
Noviembre	5.754	9.012	14.766	7.566	9.441	17.007	1.812	429	2.241
Diciembre	5.745	9.899	15.644	8.566	10.482	19.048	2.821	583	3.404
TOTAL	58.806	96.077	154.883	89.284	95.596	184.880	30.478	-481	29.997

Tabla 8: Estadísticas Línea 22 y 23

Durante el año 2023 estas líneas transportaron 184.880 viajeros, lo que supone 29.997 más que en 2022, representando un aumento del 19,37%. Considerando que llegaron al aeropuerto durante 2023 fue superior al año anterior y que la línea ha experimentado modificaciones, este aumento puede atribuirse al incremento en el flujo de personas que entran o sale de la isla a través del aeropuerto. En términos del total insular, estas líneas representan el 2,78% del total de viajeros.

Línea 24 Arrecife – Puerto Calero y Línea 25 Costa Teguisse - Puerto Calero

Las Líneas 24 Arrecife – Puerto Calero y 25 Costa Teguisse – Puerto Calero operando de lunes a viernes la línea 24 e incluyendo sábados, domingos y festivos la línea 25, complementándose así con las líneas que van a Playa Blanca, que también pasan por Puerto Calero.

<i>ESTADÍSTICAS</i>	AÑO 2022			AÑO 2023			DIFERENCIAS		
	BONOS	TICKETS	TOTAL	BONOS	TICKETS	TOTAL	BONOS	TICKETS	TOTAL
COMPARATIVA ENERO									
24 ARRECIFE-PUERTO CALERO	632	279	911	1.185	308	1.493	553	29	582
25 COSTA TEGUISE - PUERTO CALERO	2.076	1.155	3.231	3.824	1.636	5.460	1.748	481	2.229
TOTAL	2.708	1.434	4.142	5.009	1.944	6.953	2.301	510	2.811

<i>ESTADÍSTICAS</i>	AÑO 2022			AÑO 2023			DIFERENCIAS		
	BONOS	TICKETS	TOTAL	BONOS	TICKETS	TOTAL	BONOS	TICKETS	TOTAL
COMPARATIVA FEBRERO									
24 ARRECIFE-PUERTO CALERO	633	321	954	1.176	277	1.453	543	-44	499
25 COSTA TEGUISE - PUERTO CALERO	1.962	1.019	2.981	4.101	1.396	5.497	2.139	377	2.516
TOTAL	2.595	1.340	3.935	5.277	1.673	6.950	2.682	333	3015

<i>ESTADÍSTICAS</i>	AÑO 2022			AÑO 2023			DIFERENCIAS		
	BONOS	TICKETS	TOTAL	BONOS	TICKETS	TOTAL	BONOS	TICKETS	TOTAL
COMPARATIVA MARZO									
24 ARRECIFE-PUERTO CALERO	863	386	1.249	1.393	348	1.741	530	-38	492
25 COSTA TEGUISE - PUERTO CALERO	2.528	1.365	3.893	4.446	1.435	5.881	1.918	70	1.988
TOTAL	3.391	1.751	5.142	5.839	1.783	7.622	2.448	32	2.480

<i>ESTADÍSTICAS</i>	AÑO 2022			AÑO 2023			DIFERENCIAS		
	BONOS	TICKETS	TOTAL	BONOS	TICKETS	TOTAL	BONOS	TICKETS	TOTAL
COMPARATIVA ABRIL									
24 ARRECIFE-PUERTO CALERO	702	367	1.069	1.232	247	1.479	530	-120	410
25 COSTA TEGUISE - PUERTO CALERO	2.806	1.651	4.457	4.917	1.522	6.439	2.111	-129	1.982
TOTAL	3.508	2.018	5.526	6.149	1.769	7.918	2.641	-249	2.392

<i>ESTADÍSTICAS</i>	AÑO 2022			AÑO 2023			DIFERENCIAS		
<i>COMPARATIVA MAYO</i>	BONOS	TICKETS	TOTAL	BONOS	TICKETS	TOTAL	BONOS	TICKETS	TOTAL
24 ARRECIFE-PUERTO CALERO	937	405	1.342	1.372	235	1.607	435	-170	265
25 COSTA TEGUISE - PUERTO CALERO	2.961	1.731	4.692	5.321	1.374	6.695	2.360	-357	2.003
TOTAL	3.898	2.136	6.034	6.693	1.609	8.302	2.795	-527	2.268

<i>ESTADÍSTICAS</i>	AÑO 2022			AÑO 2023			DIFERENCIAS		
<i>COMPARATIVA JUNIO</i>	BONOS	TICKETS	TOTAL	BONOS	TICKETS	TOTAL	BONOS	TICKETS	TOTAL
24 ARRECIFE-PUERTO CALERO	953	442	1.395	1.796	299	2.095	843	-143	700
25 COSTA TEGUISE - PUERTO CALERO	2.945	1.741	4.686	5.338	1.534	6.872	2.393	-207	2.186
TOTAL	3.898	2.183	6.081	7.134	1.833	8.967	3.236	-350	2.886

<i>ESTADÍSTICAS</i>	AÑO 2022			AÑO 2023			DIFERENCIAS		
<i>COMPARATIVA JULIO</i>	BONOS	TICKETS	TOTAL	BONOS	TICKETS	TOTAL	BONOS	TICKETS	TOTAL
24 ARRECIFE-PUERTO CALERO	921	446	1.367	2.184	395	2.579	1.263	-51	1.212
25 COSTA TEGUISE - PUERTO CALERO	3.696	2.148	5.844	5.934	1.906	7.840	2.238	-242	1.996
TOTAL	4.617	2.594	7.211	8.118	2.301	10.419	3.501	-293	3.208

<i>ESTADÍSTICAS</i>	AÑO 2022			AÑO 2023			DIFERENCIAS		
<i>COMPARATIVA AGOSTO</i>	BONOS	TICKETS	TOTAL	BONOS	TICKETS	TOTAL	BONOS	TICKETS	TOTAL
24 ARRECIFE-PUERTO CALERO	941	454	1.395	2.012	368	2.380	1.071	-86	985
25 COSTA TEGUISE - PUERTO CALERO	3.997	2.651	6.648	5.826	2.092	7.918	1.829	-559	1.270
TOTAL	4.938	3.105	8.043	7.838	2.460	10.298	2.900	-645	2.255

<i>ESTADÍSTICAS</i>	AÑO 2022			AÑO 2023			DIFERENCIAS		
<i>COMPARATIVA SEPTIEMBRE</i>	BONOS	TICKETS	TOTAL	BONOS	TICKETS	TOTAL	BONOS	TICKETS	TOTAL
24 ARRECIFE-PUERTO CALERO	976	338	1.314	2.020	312	2.332	1.044	-26	1.018
25 COSTA TEGUISE - PUERTO CALERO	3.487	1.686	5.173	5.459	1.687	7.146	1.972	1	1.373
TOTAL	4.463	2.024	6.487	7.479	1.999	9.478	3.016	-25	2.391

<i>ESTADÍSTICAS</i>	AÑO 2022			AÑO 2023			DIFERENCIAS		
<i>COMPARATIVA OCTUBRE</i>	BONOS	TICKETS	TOTAL	BONOS	TICKETS	TOTAL	BONOS	TICKETS	TOTAL
24 ARRECIFE-PUERTO CALERO	1.203	323	1.526	1.924	479	2.403	721	156	877
25 COSTA TEGUISE - PUERTO CALERO	4.115	1.759	5.874	6.205	1.636	7.841	2.090	-123	1.967
TOTAL	5.318	2.082	7.400	8.129	2.115	10.244	2.811	33	2.844

ESTADÍSTICAS	AÑO 2022			AÑO 2023			DIFERENCIAS		
COMPARATIVA NOVIEMBRE	BONOS	TICKETS	TOTAL	BONOS	TICKETS	TOTAL	BONOS	TICKETS	TOTAL
24 ARRECIFE-PUERTO CALERO	1.304	369	1.673	2.350	395	2.745	1.046	26	1.072
25 COSTA TEGUISE - PUERTO CALERO	4.110	1.663	5.773	5.185	1.483	6.668	1.075	-180	895
TOTAL	5.414	2.032	7.446	7.535	1.878	9.413	2.121	-154	1.967

ESTADÍSTICAS	AÑO 2022			AÑO 2023			DIFERENCIAS		
COMPARATIVA DICIEMBRE	BONOS	TICKETS	TOTAL	BONOS	TICKETS	TOTAL	BONOS	TICKETS	TOTAL
24 ARRECIFE-PUERTO CALERO	937	343	1.280	1.704	339	2.043	767	-4	763
25 COSTA TEGUISE - PUERTO CALERO	4.106	1.809	5.915	5.551	1.523	7.074	1.445	-286	1.159
TOTAL	5.043	2.152	7.195	7.255	1.862	9.117	2.212	-290	1.922

ESTADÍSTICAS	AÑO 2022			AÑO 2023			DIFERENCIAS		
COMPARATIVA ANUAL	BONOS	TICKETS	TOTAL	BONOS	TICKETS	TOTAL	BONOS	TICKETS	TOTAL
Enero	2.708	1.434	4.142	5.009	1.944	6.953	2.301	510	2.811
Febrero	2.595	1.340	3.935	5.277	1.673	6.950	2.682	333	3015
Marzo	3.391	1.751	5.142	5.839	1.783	7.622	2.448	32	2.480
Abril	3.508	2.018	5.526	6.149	1.769	7.918	2.641	-249	2.392
Mayo	3.898	2.136	6.034	6.693	1.609	8.302	2.795	-527	2.268
Junio	3.898	2.183	6.081	7.134	1.833	8.967	3.236	-350	2.886
Julio	4.617	2.594	7.211	8.118	2.301	10.419	3.501	-293	3.208
Agosto	4.938	3.105	8.043	7.838	2.460	10.298	2.900	-645	2.255
Septiembre	4.463	2.024	6.487	7.479	1.999	9.478	3.016	-25	2.391
Octubre	5.318	2.082	7.400	8.129	2.115	10.244	2.811	33	2.844
Noviembre	5.414	2.032	7.446	7.535	1.878	9.413	2.121	-154	1.967
Diciembre	5.043	2.152	7.195	7.255	1.862	9.117	2.212	-290	1.922
TOTAL	49.791	24.851	74.642	82.455	23.226	105.681	32.664	-1.625	31.039

Tabla 9: Estadísticas Línea 24 y 25

Durante el año 2023, estas líneas fueron utilizadas por 105.681 viajeros, lo que representa un aumento de 31.039 viajeros respecto a 2022, equivalente a un incremento del 41,58%. En términos del total insular, representa un 1,59%, un dato relevante dado que la línea 24 opera únicamente de lunes a viernes con dos frecuencias diarias de ida y vuelta, mientras que la línea 25 opera todos los días, con la misma frecuencia diaria.

Línea 30 Interior de Playa Blanca

La Línea 30 Interior de Playa Blanca ofrece un servicio regular dentro de Playa Blanca. Es una línea circular que abarca todo el pueblo, desde Faro Park hasta Las Coloradas. A lo largo de los años, ha mantenido consistentemente buenos resultados, siendo una de las líneas más utilizada y mejor valorada por los usuarios.

ESTADÍSTICAS	AÑO 2022			AÑO 2023			DIFERENCIAS		
	BONOS	TICKETS	TOTAL	BONOS	TICKETS	TOTAL	BONOS	TICKETS	TOTAL
COMPARATIVA ANUAL									
Enero	16.836	20.800	37.636	32.388	31.555	63.943	15.552	10.755	26.307
Febrero	17.875	22.697	40.572	33.609	28.124	61.733	15.734	5.427	21.161
Marzo	20.964	28.079	49.043	40.554	31.661	72.215	19.590	3.582	23.172
Abril	21.570	26.325	47.895	39.940	25.690	65.630	18.370	-635	17.735
Mayo	21.553	22.656	44.209	44.979	23.135	68.114	23.426	479	23.905
Junio	21.189	24.587	45.776	46.250	25.546	71.796	25.061	959	26.020
Julio	22.910	30.151	53.061	48.221	30.676	78.897	25.311	525	25.836
Agosto	23.386	34.164	57.550	48.705	31.614	80.319	25.319	-2.550	22.769
Septiembre	24.307	26.131	50.438	46.746	27.968	74.714	22.439	1.837	24.276
Octubre	29.343	26.245	55.588	51.479	26.230	77.709	22.136	-15	22.121
Noviembre	29.487	27.644	57.131	50.483	29.815	80.298	20.996	2.171	23.167
Diciembre	28.579	27.407	55.986	50.590	27.879	78.469	22.011	472	22.483
TOTAL	277.999	316.886	594.885	533.944	339.893	873.837	255.945	23.007	278.952

Tabla 10: Estadísticas Línea 30 Interior de Playa Blanca

Durante el año 2023, esta línea experimentó un notable aumento de usuarios con 2022, concretamente 278.952 viajeros más, mostrando un incremento del 46,89% y alcanzando un total de 873.837 usuarios. En términos del total insular, representa el 13,15%.

El uso de la tarjeta sin contacto está ampliamente extendido en esta línea, alcanzando un 61,10%. Este dato es notable y significativo, dado que siendo una línea turística también es utilizada por personas residentes locales, sobre todo trabajadores de los hoteles de la localidad sureña.

Línea 31 Coste Teguisse – Caleta de Famara y Línea 33 Coste Teguisse – Muñique

Las Líneas 31 Costa Teguisse – Caleta de Famara y 33 Costa Teguisse – Muñique son las líneas que conectan el municipio de Teguisse, pasando por su interior.

ESTADÍSTICAS	AÑO 2022			AÑO 2023			DIFERENCIAS		
	BONOS	TICKETS	TOTAL	BONOS	TICKETS	TOTAL	BONOS	TICKETS	TOTAL
COMPARATIVA ENERO									
31 COSTA TEGUISE – CALETA DE FAMARA	547	2.353	2.900	1.018	3.407	4.425	471	1.054	1.525
33 C. TEG.-CALETA FAMARA-MUÑIQUE	224	672	896	594	961	1.555	370	289	659
TOTAL	771	3.025	3.796	1.612	4.368	5.980	841	1.343	2.184

ESTADÍSTICAS	AÑO 2022			AÑO 2023			DIFERENCIAS		
	BONOS	TICKETS	TOTAL	BONOS	TICKETS	TOTAL	BONOS	TICKETS	TOTAL
COMPARATIVA FEBRERO									
31 COSTA TEGUISE – CALETA DE FAMARA	603	2.601	3.204	927	3.068	3.995	324	467	791
33 C. TEG.-CALETA FAMARA- MUÑIQUE	281	676	957	552	1.017	1.569	271	341	612
TOTAL	884	3.277	4.161	1.479	4.085	5.564	595	808	1.403

ESTADÍSTICAS	AÑO 2022			AÑO 2023			DIFERENCIAS		
	BONOS	TICKETS	TOTAL	BONOS	TICKETS	TOTAL	BONOS	TICKETS	TOTAL
COMPARATIVA MARZO									
31 COSTA TEGUISE – CALETA DE FAMARA	603	3.000	3.603	1.184	3.185	4.369	581	185	766
33 C. TEG.-CALETA FAMARA- MUÑIQUE	328	866	1.194	657	1.041	1.698	329	175	504
TOTAL	931	3.866	4.797	1.841	4.226	6.067	910	360	1.270

ESTADÍSTICAS	AÑO 2022			AÑO 2023			DIFERENCIAS		
	BONOS	TICKETS	TOTAL	BONOS	TICKETS	TOTAL	BONOS	TICKETS	TOTAL
COMPARATIVA ABRIL									
31 COSTA TEGUISE – CALETA DE FAMARA	689	2.300	2.989	1.165	2.365	3.530	476	65	541
33 CTA. TEGUISE-FAMARA-MUÑIQUE	251	620	871	551	622	1.173	300	2	302
TOTAL	940	2.920	3.860	1.716	2.987	4.703	776	67	843

ESTADÍSTICAS	AÑO 2022			AÑO 2023			DIFERENCIAS		
	BONOS	TICKETS	TOTAL	BONOS	TICKETS	TOTAL	BONOS	TICKETS	TOTAL
COMPARATIVA MAYO									
31 COSTA TEGUISE – CALETA DE FAMARA	640	1.633	2.273	961	1.950	2.911	321	317	638
33 CT. TEGUISE-FAMARA-MUÑIQUE	316	485	801	615	632	1.247	299	147	446
TOTAL	956	2.118	3.074	1.576	2.582	4.158	620	464	1.084

ESTADÍSTICAS	AÑO 2022			AÑO 2023			DIFERENCIAS		
	BONOS	TICKETS	TOTAL	BONOS	TICKETS	TOTAL	BONOS	TICKETS	TOTAL
COMPARATIVA JUNIO									
31 COSTA TEGUISE – CALETA DE FAMARA	588	1.673	2.261	1.454	2.237	3.691	866	564	1.430
33 CT. TEGUISE-FAMARA-MUÑIQUE	370	610	980	720	681	1.401	350	71	421
TOTAL	958	2.283	3.241	2.174	2.918	5.092	1.216	635	1.851

ESTADÍSTICAS	AÑO 2022			AÑO 2023			DIFERENCIAS		
	BONOS	TICKETS	TOTAL	BONOS	TICKETS	TOTAL	BONOS	TICKETS	TOTAL
COMPARATIVA JULIO									
31 COSTA TEGUISE – CALETA DE FAMARA	958	2.385	3.343	1.717	2.252	3.969	759	-133	626
33 C. TEG.-CALETA FAMARA-MUÑIQUE	544	795	1.339	798	720	1.518	254	-75	179
TOTAL	1.502	3.180	4.682	2.515	2.972	5.487	1.013	-208	805

ESTADÍSTICAS	AÑO 2022			AÑO 2023			DIFERENCIAS		
	BONOS	TICKETS	TOTAL	BONOS	TICKETS	TOTAL	BONOS	TICKETS	TOTAL
COMPARATIVA AGOSTO									
31 COSTA TEGUISE – CALETA DE FAMARA	1.219	2.520	3.739	1.885	2.544	4.429	666	24	690
33 C. TEG.-CALETA FAMARA- MUÑIQUE	516	863	1.379	910	704	1.614	394	-159	235
TOTAL	1.735	3.383	5.118	2.795	3.248	6.043	1.060	-135	925

ESTADÍSTICAS	AÑO 2022			AÑO 2023			DIFERENCIAS		
	BONOS	TICKETS	TOTAL	BONOS	TICKETS	TOTAL	BONOS	TICKETS	TOTAL
COMPARATIVA SEPTIEMBRE									
31 COSTA TEGUISE – CALETA DE FAMARA	798	2.029	2.827	1.398	2.242	3.640	600	213	813
33 C. TEG.-CALETA FAMARA- MUÑIQUE	484	649	1.133	731	589	1.320	247	-60	187
TOTAL	1.282	2.678	3.960	2.129	2.831	4.960	847	153	1.000

ESTADÍSTICAS	AÑO 2022			AÑO 2023			DIFERENCIAS		
	BONOS	TICKETS	TOTAL	BONOS	TICKETS	TOTAL	BONOS	TICKETS	TOTAL
COMPARATIVA OCTUBRE									
31 COSTA TEGUISE – CALETA DE FAMARA	1.036	1.977	3.013	1.198	1.980	3.178	162	3	165
33 C. TEG.-CALETA FAMARA- MUÑIQUE	482	544	1.026	898	591	1.489	416	47	463
TOTAL	1.518	2.521	4.039	2.096	2.571	4.667	578	50	628

ESTADÍSTICAS	AÑO 2022			AÑO 2023			DIFERENCIAS		
	BONOS	TICKETS	TOTAL	BONOS	TICKETS	TOTAL	BONOS	TICKETS	TOTAL
COMPARATIVA NOVIEMBRE									
31 COSTA TEGUISE – CALETA DE FAMARA	842	2.240	3.082	1.196	2.756	3.952	354	516	870
33 C. TEG.-CALETA FAMARA- MUÑIQUE	556	704	1.260	914	855	1.769	358	151	509
TOTAL	1.398	2.944	4.342	2.110	3.611	5.721	712	667	1.379

ESTADÍSTICAS	AÑO 2022			AÑO 2023			DIFERENCIAS		
COMPARATIVA DICIEMBRE	BONOS	TICKETS	TOTAL	BONOS	TICKETS	TOTAL	BONOS	TICKETS	TOTAL
31 COSTA TEGUISE – CALETA DE FAMARA	1.010	2.577	3.587	1.099	2.602	3.701	89	25	114
33 C. TEG.-CALETA FAMARA-MUÑIQUE	452	867	1.319	573	724	1.297	121	-143	-22
TOTAL	1.462	3.444	4.906	1.672	3.326	4.998	210	-118	92

ESTADÍSTICAS	AÑO 2022			AÑO 2023			DIFERENCIAS		
COMPARATIVA ANUAL	BONOS	TICKETS	TOTAL	BONOS	TICKETS	TOTAL	BONOS	TICKETS	TOTAL
Enero	771	3.025	3.796	1.612	4.368	5.980	841	1.343	2.184
Febrero	884	3.277	4.161	1.479	4.085	5.564	595	808	1.403
Marzo	931	3.866	4.797	1.841	4.226	6.067	910	360	1.270
Abril	940	2.920	3.860	1.716	2.987	4.703	776	67	843
Mayo	956	2.118	3.074	1.576	2.582	4.158	620	464	1.084
Junio	958	2.283	3.241	2.174	2.918	5.092	1.216	635	1.851
Julio	1.502	3.180	4.682	2.515	2.972	5.487	1.013	-208	805
Agosto	1.735	3.383	5.118	2.795	3.248	6.043	1.060	-135	925
Septiembre	1.282	2.678	3.960	2.129	2.831	4.960	847	153	1.000
Octubre	1.518	2.521	4.039	2.096	2.571	4.667	578	50	628
Noviembre	1.398	2.944	4.342	2.110	3.611	5.721	712	667	1.379
Diciembre	1.462	3.444	4.906	1.672	3.326	4.998	210	-118	92
TOTAL	14.337	35.639	49.976	23.715	39.725	63.440	9.378	4.086	13.464

Tabla 11: Líneas 31 y 33 Interior de Teguiise

El crecimiento anual total fue del 26,94%, con un incremento de 13.464 viajeros, alcanzando un total de 63.440 viajeros en 2023. Esto representa el 0,95% del total insular, una cifra relativamente baja considerando que estas líneas operan con frecuencia diaria gran parte del día.

Línea 32 Interior de San Bartolomé

La Línea 32 (Interior de San Bartolomé) conecta Playa Honda con Arrecife, pasando por dentro de San Bartolomé y realizando paradas en Güime – Montaña Blanca – Masdache – La Florida – San Bartolomé – Argana – Arrecife. Desde su creación esta línea, ha ido ganando usuarios, acercándose en el 2023 a los 150.000 viajeros.

ESTADÍSTICAS	AÑO 2022			AÑO 2023			DIFERENCIAS		
	BONOS	TICKETS	TOTAL	BONOS	TICKETS	TOTAL	BONOS	TICKETS	TOTAL
COMPARATIVA ANUAL									
Enero	3.286	2.551	5.837	6.954	2.859	9.813	3.668	308	3.976
Febrero	3.504	2.518	6.022	6.616	2.491	9.107	3.112	-27	3.085
Marzo	3.699	2.779	6.478	7.696	2.859	10.555	3.997	80	4.077
Abril	3.652	2.724	6.376	7.577	2.682	10.259	3.925	-42	3.883
Mayo	4.234	2.462	6.696	8.745	2.603	11.348	4.511	141	4.652
Junio	4.152	2.881	7.033	9.375	2.604	11.979	5.223	-277	4.946
Julio	4.495	3.302	7.797	9.213	2.718	11.931	4.718	-584	4.134
Agosto	4.855	2.769	7.624	8.965	2.699	11.664	4.110	-70	4.040
Septiembre	5.368	2.601	7.969	9.250	2.693	11.943	3.882	92	3.974
Octubre	6.380	2.527	8.907	9.762	2.361	12.123	3.382	-166	3.216
Noviembre	6.529	2.623	9.152	9.413	2.829	12.242	2.884	206	3.090
Diciembre	6.105	2.959	9.064	9.012	2.672	11.684	2.907	-287	2.620
TOTAL	56.259	32.696	88.955	102.578	32.070	134.648	46.319	-626	45.693

Tabla 12: Línea 32 Interior de San Bartolomé

A lo largo del 2023, esta línea fue utilizada por 134.648 viajeros, lo que representa un incremento de 45.693 viajeros en comparación con 2022. Esto supone un crecimiento del 51,37%.

A nivel insular, la línea tiene un peso del 2,03%. Es importante destacar el uso de la tarjeta sin contacto, ya que el 76,18% de viajeros de esta línea utilizar el bono.

Línea 34 Interior de Tías

El trayecto circular de la línea 34 Interior de Tías, incluye paradas en las siguientes localidades: Puerto del Carmen – Tías – Los Lirios – Conil – Tegoyo – La Asomada – Cruce Puerto Calero – Mácher – Tías – Puerto del Carmen.

<i>ESTADÍSTICAS</i>	AÑO 2022			AÑO 2023			DIFERENCIAS		
<i>COMPARATIVA ANUAL</i>	BONOS	TICKETS	TOTAL	BONOS	TICKETS	TOTAL	BONOS	TICKETS	TOTAL
Enero	3.579	4.050	7.629	5.536	4.412	9.948	1.957	362	2.319
Febrero	3.769	4.220	7.989	5.736	3.765	9.501	1.967	-455	1.512
Marzo	4.238	4.021	8.259	6.824	4.282	11.106	2.586	261	2.847
Abril	4.252	3.963	8.215	6.183	3.484	9.667	1.931	-479	1.452
Mayo	4.644	3.674	8.318	7.072	3.637	10.709	2.428	-37	2.391
Junio	4.289	3.994	8.283	7.262	3.686	10.948	2.973	-308	2.665
Julio	4.417	4.500	8.917	7.592	3.824	11.416	3.175	-676	2.499
Agosto	4.109	4.997	9.106	7.242	4.072	11.314	3.133	-925	2.208
Septiembre	4.096	4.349	8.445	7.061	3.939	11.000	2.965	-410	2.555
Octubre	4.854	3.745	8.599	8.161	3.437	11.598	3.307	-308	2.999
Noviembre	5.016	3.932	8.948	7.809	3.812	11.621	2.793	-120	2.673
Diciembre	4.824	4.051	8.875	7.488	3.875	11.363	2.664	-173	2.488
TOTAL	52.087	49.496	101.583	83.966	46.225	130.191	31.879	-3.271	28.608

Línea 13: Línea 34 Interior de Tías

La línea 34 Interior de Tías ha experimentado un crecimiento del 28,16% en comparación con 2022, con un total de 130.191 viajeros. Este número representa el 1,96% del total de viajeros a nivel insular.

Líneas del Mercadillo

Las líneas 11, 12, 13 y 14 ofrecen a los pasajeros una opción cómoda de transporte para llegar al mercadillo de Teguisse desde Costa Teguisse, Puerto del Carmen, Playa Blanca y Arrecife respectivamente. Aunque han mostrado resultados positivos en comparación con 2022, en términos generales no presentan una gran diferencia.

ESTADÍSTICAS	AÑO 2022			AÑO 2023			DIFERENCIAS		
COMPARATIVA ENERO	BONOS	TICKETS	TOTAL	BONOS	TICKETS	TOTAL	BONOS	TICKETS	TOTAL
11 CTA TEGUISE-TEG-MARKET	45	2.905	2.950	71	4.563	4.634	26	1.658	1.684
12 PTO CARMEN-TEG MARKET	61	3.699	3.760	139	4.620	4.759	78	921	999
13 PLAYA BLANCA-TEG MARKET	90	451	541	139	521	660	49	70	119
14 ARRECIFE – TEG MARKET	28	139	167	57	134	191	29	-5	24
TOTAL	224	7.194	7.418	406	9.838	10.244	182	2.644	2.826

ESTADÍSTICAS	AÑO 2022			AÑO 2023			DIFERENCIAS		
COMPARATIVA FEBRERO	BONOS	TICKETS	TOTAL	BONOS	TICKETS	TOTAL	BONOS	TICKETS	TOTAL
11 CTA TEGUISE-TEG-MARKET	38	3.603	3.641	71	4.156	4.227	33	553	586
12 PTO CARMEN-TEG MARKET	55	4.089	4.144	105	3.929	4.034	50	-160	-110
13 PLAYA BLANCA-TEG MARKET	70	487	557	92	510	602	22	23	45
14 ARRECIFE – TEG MARKET	18	74	92	62	149	211	44	75	119
TOTAL	181	8.253	8.434	330	8.744	9.074	149	491	640

ESTADÍSTICAS	AÑO 2022			AÑO 2023			DIFERENCIAS		
COMPARATIVA MARZO	BONOS	TICKETS	TOTAL	BONOS	TICKETS	TOTAL	BONOS	TICKETS	TOTAL
11 CTA TEGUISE-TEG-MARKET	65	3.995	4.060	29	3.935	3.964	-36	-60	-96
12 PTO CARMEN-TEG MARKET	79	4.273	4.352	119	4.051	4.170	40	-222	-182
13 PLAYA BLANCA-TEG MARKET	74	471	545	91	403	494	17	-68	-51
14 ARRECIFE – TEG MARKET	27	76	103	59	96	155	32	20	52
TOTAL	245	8.815	9.060	298	8.485	8.783	53	-330	-277

ESTADÍSTICAS	AÑO 2022			AÑO 2023			DIFERENCIAS		
COMPARATIVA ABRIL	BONOS	TICKETS	TOTAL	BONOS	TICKETS	TOTAL	BONOS	TICKETS	TOTAL
11 CTA TEGUISE-TEG-MARKET	66	4.016	4.082	53	4.735	4.788	-13	719	706
12 PTO CARMEN-TEG MARKET	51	4.017	4.068	119	4.589	4.708	68	572	640
13 PLAYA BLANCA-TEG MARKET	65	437	502	92	321	413	27	-116	-89
14 ARRECIFE – TEG MARKET	18	81	99	43	147	190	25	66	91
TOTAL	200	8.551	8.751	307	9.792	10.099	107	1.241	1.348

ESTADÍSTICAS	AÑO 2022			AÑO 2023			DIFERENCIAS		
COMPARATIVA MAYO	BONOS	TICKETS	TOTAL	BONOS	TICKETS	TOTAL	BONOS	TICKETS	TOTAL
11 CTA TEGUISE-TEG-MARKET	49	4.060	4.109	60	3.922	3.982	11	-138	-127
12 PTO CARMEN-TEG MARKET	56	4.397	4.453	51	4.232	4.283	-5	-165	-170
13 PLAYA BLANCA-TEG MARKET	83	334	417	66	305	371	-17	-29	-46
14 ARRECIFE – TEG MARKET	28	67	95	48	84	132	20	17	37
TOTAL	216	8.858	9.074	225	8.543	8.768	9	-315	-306

ESTADÍSTICAS	AÑO 2022			AÑO 2023			DIFERENCIAS		
COMPARATIVA JUNIO	BONOS	TICKETS	TOTAL	BONOS	TICKETS	TOTAL	BONOS	TICKETS	TOTAL
11 CTA TEGUISE-TEG-MARKET	43	4.210	4.253	48	3.913	3.961	5	-297	-292
12 PTO CARMEN-TEG MARKET	35	4.608	4.643	83	4.100	4.183	48	-508	-460
13 PLAYA BLANCA-TEG MARKET	67	331	398	76	218	294	9	-113	-104
14 ARRECIFE – TEG MARKET	28	80	108	58	102	160	30	22	52
TOTAL	173	9.229	9.402	265	8.333	8.598	92	-896	-804

TADÍSTICAS	AÑO 2022			AÑO 2023			DIFERENCIAS		
COMPARATIVA JULIO	BONOS	TICKETS	TOTAL	BONOS	TICKETS	TOTAL	BONOS	TICKETS	TOTAL
11 CTA TEGUISE-TEG-MARKET	61	6.378	6.439	80	6.052	6.132	19	-326	-307
12 PTO CARMEN-TEG MARKET	39	6.261	6.300	101	5.251	5.352	62	-1.010	-948
13 PLAYA BLANCA-TEG MARKET	80	435	515	84	389	473	4	-46	-42
14 ARRECIFE – TEG MARKET	33	108	141	98	115	213	65	7	72
TOTAL	213	13.182	13.395	363	11.807	12.170	150	-1.375	-1.225

ESTADÍSTICAS	AÑO 2022			AÑO 2023			DIFERENCIAS		
COMPARATIVA AGOSTO	BONOS	TICKETS	TOTAL	BONOS	TICKETS	TOTAL	BONOS	TICKETS	TOTAL
11 CTA TEGUISE-TEG-MARKET	36	5.487	5.523	64	4.556	4.620	28	-931	-903
12 PTO CARMEN-TEG MARKET	48	5.174	5.222	86	4.708	4.794	38	-466	-428
13 PLAYA BLANCA-TEG MARKET	33	460	493	68	405	473	35	-55	-20
14 ARRECIFE – TEG MARKET	39	116	155	64	76	140	25	-40	-15
TOTAL	156	11.237	11.393	282	9.745	10.027	126	-1.492	-1.366

ESTADÍSTICAS	AÑO 2022			AÑO 2023			DIFERENCIAS		
COMPARATIVA SEPTIEMBRE	BONOS	TICKETS	TOTAL	BONOS	TICKETS	TOTAL	BONOS	TICKETS	TOTAL
11 CTA TEGUISE-TEG-MARKET	31	3.280	3.311	50	4.360	4.410	19	1.080	1.099
12 PTO CARMEN-TEG MARKET	21	3.367	3.388	52	4.865	4.917	31	1.498	1.529
13 PLAYA BLANCA-TEG MARKET	42	249	291	63	345	408	21	96	117
14 ARRECIFE – TEG MARKET	18	59	77	65	120	185	47	61	108
TOTAL	112	6.955	7.067	230	9.690	9.920	118	2.735	2.853

ESTADÍSTICAS	AÑO 2022			AÑO 2023			DIFERENCIAS		
COMPARATIVA OCTUBRE	BONOS	TICKETS	TOTAL	BONOS	TICKETS	TOTAL	BONOS	TICKETS	TOTAL
11 CTA TEGUISE-TEG MARKET	41	5.373	5.414	90	5.016	5.106	49	-357	-308
12 PTO CARMEN-TEG MARKET	72	4.914	4.986	106	4.962	5.068	34	48	82
13 PLAYA BLANCA-TEG MARKET	87	357	444	137	381	518	50	24	74
14 ARRECIFE – TEG MARKET	46	101	147	94	83	177	48	-18	30
TOTAL	246	10.745	10.991	427	10.442	10.869	181	-303	-122

ESTADÍSTICAS	AÑO 2022			AÑO 2023			DIFERENCIAS		
COMPARATIVA NOVIEMBRE	BONOS	TICKETS	TOTAL	BONOS	TICKETS	TOTAL	BONOS	TICKETS	TOTAL
11 CTA TEGUISE-TEG MARKET	59	3.883	3.942	57	4.159	4.216	-2	276	274
12 PTO CARMEN-TEG MARKET	97	4.414	4.511	143	4.337	4.480	46	-77	-31
13 PLAYA BLANCA-TEG MARKET	81	501	582	72	398	470	-9	-103	-112
14 ARRECIFE – TEG MARKET	51	100	151	84	90	174	33	-10	23
TOTAL	288	8.898	9.186	356	8.984	9.340	68	86	154

ESTADÍSTICAS	AÑO 2022			AÑO 2023			DIFERENCIAS		
COMPARATIVA DICIEMBRE	BONOS	TICKETS	TOTAL	BONOS	TICKETS	TOTAL	BONOS	TICKETS	TOTAL
11 CTA TEGUISE-TEG-MARKET	54	2.627	2.681	83	4.528	4.611	29	1.901	1.930
12 PTO CARMEN-TEG MARKET	64	3.150	3.214	127	4.538	4.665	63	1.388	1.451
13 PLAYA BLANCA-TEG MARKET	88	353	441	136	515	651	48	162	210
14 ARRECIFE – TEG MARKET	39	111	150	76	140	216	37	29	66
TOTAL	245	6.241	6.486	422	9.721	10.143	177	3.480	3.657

ESTADÍSTICAS	AÑO 2022			AÑO 2023			DIFERENCIAS		
	BONOS	TICKETS	TOTAL	BONOS	TICKETS	TOTAL	BONOS	TICKETS	TOTAL
COMPARATIVA ANUAL									
Enero	224	7.194	7.418	406	9.838	10.244	182	2.644	2.826
Febrero	181	8.253	8.434	330	8.744	9.074	149	491	640
Marzo	245	8.815	9.060	298	8.485	8.783	53	-330	-277
Abril	200	8.551	8.751	307	9.792	10.099	107	1.241	1.348
Mayo	216	8.858	9.074	225	8.543	8.768	9	-315	-306
Junio	173	9.229	9.402	265	8.333	8.598	92	-896	-804
Julio	213	13.182	13.395	363	11.807	12.170	150	-1.375	-1.225
Agosto	156	11.237	11.393	282	9.745	10.027	126	-1.492	-1.366
Septiembre	112	6.955	7.067	230	9.690	9.920	118	2.735	2.853
Octubre	246	10.745	10.991	427	10.442	10.869	181	-303	-122
Noviembre	288	8.898	9.186	356	8.984	9.340	68	86	154
Diciembre	245	6.241	6.486	422	9.721	10.143	177	3.480	3.657
TOTAL	2.499	108.158	110.657	3.911	114.124	118.035	1.412	5.966	7.378

Tabla 14: Líneas del Mercadillo

En 2023, se trasladaron 118.035 viajeros, 7.378 más que en 2022, lo que representa un aumento del 6,67%. Es notable el bajo uso de los bonos, ya que el 96,67% de los viajeros usan ticket. Esto indica que estas líneas son utilizadas principalmente por turistas.

A nivel insular, las líneas del Mercadillo representan un 1,79%, del total de viajeros. Es importante destacar su uso significativo, ya que estas líneas sólo operan los domingos.

Línea 42 Arrecife - Instituto de Yaiza y Línea 43 Playa Blanca - Instituto de Yaiza

En este caso, la línea 42 y la línea 43 operan de lunes a viernes y durante el periodo escolar. Por un lado, la línea 42 recorre desde Arrecife hasta el Instituto de Yaiza y viceversa, realizando paradas en Playa Honda, Puerto del Carmen, Mácher y Tías. Por su parte, la línea 43 conecta Playa Blanca con el Instituto de Yaiza y viceversa, pasando por Playa Blanca, Las Breñas, La Hoya, Yaiza, Uga y Puerto Calero.

ESTADÍSTICAS	AÑO 2022			AÑO 2023			DIFERENCIAS		
	BONOS	TICKETS	TOTAL	BONOS	TICKETS	TOTAL	BONOS	TICKETS	TOTAL
COMPARATIVA ENERO									
42ARRECIFE – INSTITUTO DE YAIZA	440	135	575	922	128	1.050	482	-7	475
43 PLAYA BLANCA – INSTITUTO DE YAIZA	1.407	78	1.485	1.084	57	1.141	-323	-21	-344
TOTAL	1.847	213	2.060	2.006	185	2.191	159	-28	131

ESTADÍSTICAS	AÑO 2022			AÑO 2023			DIFERENCIAS		
	BONOS	TICKETS	TOTAL	BONOS	TICKETS	TOTAL	BONOS	TICKETS	TOTAL
COMPARATIVA FEBRERO									
42ARRECIFE – INSTITUTO DE YAIZA	648	222	870	978	160	1.138	330	-62	268
43 PLAYA BLANCA – INSTITUTO DE YAIZA	1.736	68	1.804	1.048	38	1.086	-688	-30	-718
TOTAL	2.384	290	2.674	2.026	198	2.224	-358	-92	-450

ESTADÍSTICAS	AÑO 2022			AÑO 2023			DIFERENCIAS		
	BONOS	TICKETS	TOTAL	BONOS	TICKETS	TOTAL	BONOS	TICKETS	TOTAL
COMPARATIVA MARZO									
42ARRECIFE – INSTITUTO DE YAIZA	729	285	1.014	1.312	263	1.575	583	-22	561
43 PLAYA BLANCA – INSTITUTO DE YAIZA	1.792	72	1.864	1.147	86	1.233	-645	14	-631
TOTAL	2.521	357	2.878	2.459	349	2.808	-62	-8	-70

ESTADÍSTICAS	AÑO 2022			AÑO 2023			DIFERENCIAS		
	BONOS	TICKETS	TOTAL	BONOS	TICKETS	TOTAL	BONOS	TICKETS	TOTAL
COMPARATIVA ABRIL									
42ARRECIFE – INSTITUTO DE YAIZA	514	209	723	878	87	965	364	-122	242
43 PLAYA BLANCA – INSTITUTO DE YAIZA	1.285	38	1.323	943	23	966	-342	-15	-357
TOTAL	1.799	247	2.046	1.821	110	1.931	22	-137	-115

ESTADÍSTICAS	AÑO 2022			AÑO 2023			DIFERENCIAS		
	BONOS	TICKETS	TOTAL	BONOS	TICKETS	TOTAL	BONOS	TICKETS	TOTAL
COMPARATIVA MAYO									
42ARRECIFE – INSTITUTO DE YAIZA	691	249	940	1.180	121	1.301	489	-128	361
43 PLAYA BLANCA – INSTITUTO DE YAIZA	1.455	39	1.494	988	21	1.009	-467	-18	-485
TOTAL	2.146	288	2.434	2.168	142	2.310	22	-146	-124

ESTADÍSTICAS	AÑO 2022			AÑO 2023			DIFERENCIAS		
	BONOS	TICKETS	TOTAL	BONOS	TICKETS	TOTAL	BONOS	TICKETS	TOTAL
COMPARATIVA JUNIO									
42ARRECIFE – INSTITUTO DE YAIZA	372	182	554	797	106	903	425	-76	349
43 PLAYA BLANCA – INSTITUTO DE YAIZA	676	41	717	432	26	458	-244	-15	-259
TOTAL	1.048	223	1.271	1.229	132	1.361	181	-91	90

ESTADÍSTICAS	AÑO 2022			AÑO 2023			DIFERENCIAS		
	BONOS	TICKETS	TOTAL	BONOS	TICKETS	TOTAL	BONOS	TICKETS	TOTAL
COMPARATIVA JULIO									
42ARRECIFE – INSTITUTO DE YAIZA	-	-	-	-	-	-	-	-	-
43 PLAYA BLANCA – INSTITUTO DE YAIZA	-	-	-	-	-	-	-	-	-
TOTAL	-	-	-	-	-	-	-	-	-

ESTADÍSTICAS	AÑO 2022			AÑO 2023			DIFERENCIAS		
	BONOS	TICKETS	TOTAL	BONOS	TICKETS	TOTAL	BONOS	TICKETS	TOTAL
COMPARATIVA AGOSTO									
42ARRECIFE – INSTITUTO DE YAIZA	-	-	-	-	-	-	-	-	-
43 PLAYA BLANCA – INSTITUTO DE YAIZA	-	-	-	-	-	-	-	-	-
TOTAL	-	-	-	-	-	-	-	-	-

ESTADÍSTICAS	AÑO 2022			AÑO 2023			DIFERENCIAS		
	BONOS	TICKETS	TOTAL	BONOS	TICKETS	TOTAL	BONOS	TICKETS	TOTAL
COMPARATIVA SEPTIEMBRE									
42ARRECIFE – INSTITUTO DE YAIZA	572	197	769	680	153	833	108	-44	64
43 PLAYA BLANCA – INSTITUTO DE YAIZA	1.114	106	1.220	1.268	83	1.351	154	-23	131
TOTAL	1.686	303	1.989	1.948	236	2.184	262	-67	195

ESTADÍSTICAS	AÑO 2022			AÑO 2023			DIFERENCIAS		
	BONOS	TICKETS	TOTAL	BONOS	TICKETS	TOTAL	BONOS	TICKETS	TOTAL
COMPARATIVA OCTUBRE									
42ARRECIFE – INSTITUTO DE YAIZA	853	207	1.060	1.070	179	1.249	217	-28	189
43 PLAYA BLANCA – INSTITUTO DE YAIZA	1.430	56	1.486	1.294	45	1.339	-136	-11	-147
TOTAL	2.283	263	2.546	2.364	224	2.588	81	-34	42

ESTADÍSTICAS	AÑO 2022			AÑO 2023			DIFERENCIAS		
COMPARATIVA NOVIEMBRE	BONOS	TICKETS	TOTAL	BONOS	TICKETS	TOTAL	BONOS	TICKETS	TOTAL
42ARRECIFE – INSTITUTO DE YAIZA	1.029	196	1.225	1.368	165	1.533	339	-31	308
43 PLAYA BLANCA – INSTITUTO DE YAIZA	1.469	32	1.501	1.411	57	1.468	-58	25	-33
TOTAL	2.498	228	2.726	2.779	222	3.001	281	-6	275

ESTADÍSTICAS	AÑO 2022			AÑO 2023			DIFERENCIAS		
COMPARATIVA DICIEMBRE	BONOS	TICKETS	TOTAL	BONOS	TICKETS	TOTAL	BONOS	TICKETS	TOTAL
42ARRECIFE – INSTITUTO DE YAIZA	552	110	662	669	89	758	117	-21	96
43 PLAYA BLANCA – INSTITUTO DE YAIZA	577	19	596	724	19	743	147	0	147
TOTAL	1.129	129	1.258	1.393	108	1.501	264	-21	243

ESTADÍSTICAS	AÑO 2022			AÑO 2023			DIFERENCIAS		
COMPARATIVA ANUAL	BONOS	TICKETS	TOTAL	BONOS	TICKETS	TOTAL	BONOS	TICKETS	TOTAL
Enero	1.847	213	2.060	2.006	185	2.191	159	-28	131
Febrero	2.384	290	2.674	2.026	198	2.224	-358	-92	-450
Marzo	2.521	357	2.878	2.459	349	2.808	-62	-8	-70
Abril	1.799	247	2.046	1.821	110	1.931	22	-137	-115
Mayo	2.146	288	2.434	2.168	142	2.310	22	-146	-124
Junio	1.048	223	1.271	1.229	132	1.361	181	-91	90
Julio	-	-	-	-	-	-	-	-	-
Agosto	-	-	-	-	-	-	-	-	-
Septiembre	1.686	303	1.989	1.948	236	2.184	262	-67	195
Octubre	2.283	263	2.546	2.364	224	2.588	81	-34	42
Noviembre	2.498	228	2.726	2.779	222	3.001	281	-6	275
Diciembre	1.129	129	1.258	1.393	108	1.501	264	-21	243
TOTAL	19.341	2.541	21.882	20.193	1.906	22.099	852	-635	217

En cuanto a las líneas 42 y 43, es importante destacar que estas presentan la menor variación en el número de viajeros, ya que son utilizadas principalmente por alumnos del Instituto de Yaiza que las emplean regularmente para asistir a sus clases. Estas dos líneas representan el 0,33% del total de viajeros a nivel insular. En 2023, experimentaron un crecimiento del 0,99% respecto al 2022, con un aumento de 217 viajeros. Además, el uso del bono es bastante frecuente en estas líneas, con el 91,38% de los usuarios utilizando la tarjeta sin que usen las líneas 42 y 43 hacen uso de la tarjeta sin contacto.

Resumen de las Líneas

LÍNEA/CORREDOR	% Global Insular
Costa Teguisse - Arrecife – Puerto del Carmen	42,07
Corredor Sur	18,78
30 Interior de Playa Blanca	13,15
Corredor Centro	4,80
Corredor Norte	4,38
21 Playa Honda	4,24
22 - 23 Aeropuerto	2,78
32 Interior de San Bartolomé	2,03
34 Interior de Tías	1,96
11 – 12 – 13 – 14 Mercadillo	1,79
24 - 25 Costa Teguisse-Puerto Calero	1,59
31 - 33 Interior de Teguisse	0,95
20 Caleta de Famara	0,75
5 y 19 Arrecife – Femés	0,40
42 – 43 Arrecife – IES Yaiza – Playa Blanca	0,33

Tabla 15: Porcentaje a nivel insular

Como se puede observar en la Tabla 17, el Corredor Costa Teguisse – Arrecife – Puerto del Carmen tiene un peso indiscutible en el total insular de viajeros. Este corredor, abarca aproximadamente el 45% de los viajeros. Le siguen el Corredor Sur y la Línea 30 Interior de Playa Blanca con un 18,78% y un 13,15% respectivamente.

El resto de líneas y corredores no superan el 5%, los corredores centro y norte presentan cifras bastante similares. Es importante tener en cuenta al analizar los datos que no todas las líneas tienen las mismas frecuencia de servicios. Por ejemplo, las líneas del Mercadillo de Teguisse, operan únicamente los domingos, mientras que las líneas 24 y 25 Costa Teguisse – Puerto Calero, tienen menos expediciones que el resto. Asimismo, las líneas 42 y 43 solo operan de lunes a viernes y durante la temporada escolar.

LÍNEA/ CORREDOR	%
32 Interior de San Bartolomé	+51,36
21 Playa Honda	+48,65
30 Interior de Playa Blanca	+46,89
24 - 25 Costa Teguisse -Puerto Calero	+41,58
Corredor Centro	+40,51
5 y 19 Arrecife – Femés	+37,39
34 Interior de Tías	+28,16
31 - 33 Interior de Teguisse	+26,94
Corredor Norte	+26,34
Corredor Sur	+25,20
Costa Teguisse - Arrecife – Puerto del Carmen	+24,98
22 - 23 Aeropuerto	+19,37
11 – 12 – 13 – 14 Mercadillo	+6,67
42 – 43 Arrecife – IES Yaiza – Playa Blanca	+0,99

Tabla 16: Porcentaje de crecimiento/decrecimiento respecto al año 2022.

Al analizar el porcentaje de crecimiento o decrecimiento de las líneas (Tabla 18) observamos que todas han experimentado un aumento respecto al año 2022. Cabe destacar las líneas 32 Interior de San Bartolomé, 21 Playa Honda y 30 Interior de Playa Blanca, que incrementaron su número de usuarios en un 51,36%, 48,65% y 46,89% respectivamente, mostrando un notable comportamiento ascendente.

Además, los aumentos en los Corredores del Norte y Centro indican una mayor grado de penetración de la guagua como medio de transporte entre la población residente. En resumen, el incremento de viajeros en todas las líneas y corredores, refleja la calidad del servicio prestado y las mejoras implementadas, como la incorporación de nuevas unidades a la flota y el aumento del personal de conducción.

Subvención al Usuario

Aproximadamente el 58,44% de los viajeros que utilizaron la guagua como medio de transporte en 2023 hicieron uso de la tarjeta sin contacto (bonos), lo que supone un crecimiento de 5,45 porcentuales respecto al 2022. Este crecimiento se ha producido gracias a la implementación de la nueva política de subvención al usuario, puesta en marcha a finales del año 2022 y comienzos del 2023, la cual ha beneficiado mayoritariamente a los usuarios.

Esta política ha resultado muy positiva, incrementando considerablemente el número de viajeros y con ello, el uso de la tarjeta sin contacto. El nuevo sistema facilita la incorporación de diferentes perfiles de usuarios, logrando una mayor eficiencia y constituyendo un sistema más equitativo.

Análisis y Evolución de la Subvención al Usuario

La inclusión de diez niveles de descuento, según el perfil del usuario, ha permitido una mejor distribución de la subvención. Estos descuentos se aplican de la siguiente manera:

- 10% de descuento: para cualquier persona que adquiera la tarjeta sin contacto sin personalizar.
- 20% de descuento: para personas residentes que personalicen su tarjeta.
- 30% de descuento: para residentes que cumplan con ciertos criterios (desempleados, jubilados, jóvenes y familias numerosas).
- 50% de descuento: para personas que personalicen su tarjeta y sean estudiantes o tengan un grado de discapacidad igual o superior al 33%.
- 60% de descuento: para jubilados o pensionistas especiales.
- 100% de descuento: a través del Bono Residente Canario, para quienes cumplan una serie de requisitos específicos.

El Cabildo de Lanzarote destinó un total de 6.544.275,96 € a la subvención del transporte público en 2023, lo que representa una media mensual de 545.356,33 €. Esta cantidad se ha distribuido mensualmente de la siguiente manera, en función del tipo de bonos:

Media Mensual 2023	545.356,33
Media Mensual Bono 10%	1.753,66
Media Mensual Residente Lanzarote 20%	1.777,18
Media Mensual Desempleados 30%	393,69
Media Mensual Jubilados 30%	844,99
Media Mensual Jóvenes 30%	533,57
Media Mensual Familia Numerosa 30%	142,67
Media Mensual Discapacidad 50%	2.437,05
Media Mensual Estudiantes 50%	12.850,94
Media Mensual Pensionista especial 60%	1.308,99
Media Mensual BRC100%	523.207,43

Tabla 17: Cantidad media mensual destinada a cubrir las políticas de Subvención al Usuario

La tabla a continuación muestra la evolución mensual de la subvención al usuario, destacando un notable incremento en los últimos meses del año.

MES	TOTAL €
Enero	445.211,27
Febrero	442.640,95
Marzo	495.698,20
Abril	493.721,60
Mayo	551.813,98
Junio	577.838,96
Julio	589.367,98
Agosto	576.136,10
Septiembre	550.487,62
Octubre	616.357,46
Noviembre	618.844,38
Diciembre	586.157,46
TOTAL	6.544.275,96

Tabla 18: Cantidad Mensual destinada a cubrir las políticas de Subvención al Usuario

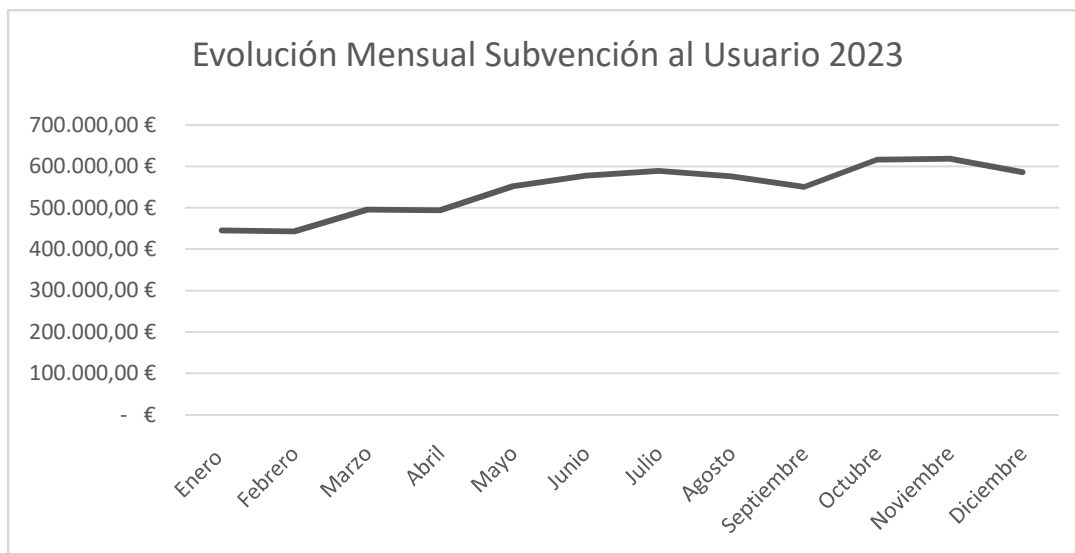

Gráfica 1: Evolución Mensual Subvención al Usuario 2023

La gráfica muestra significativas variaciones a lo largo de todo el año, con una subvención mínima de 442.640,95€ y un pico máximo de 618.844,38€.

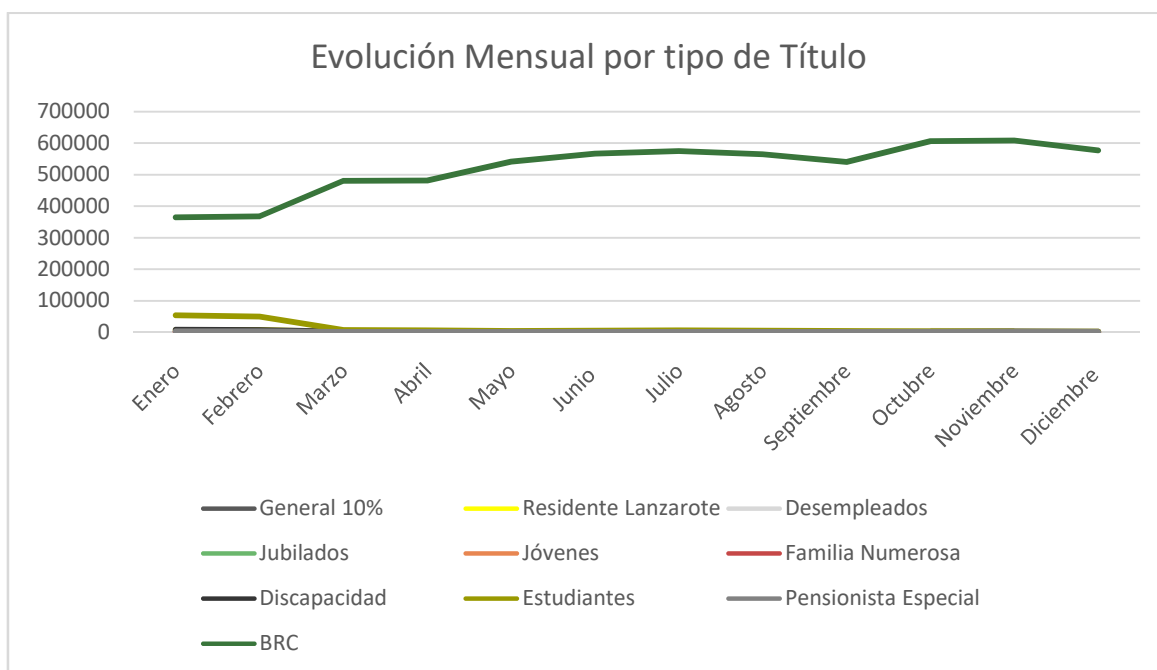

Gráfica 2: Evolución Mensual por tipo de Título

Por otro lado, resulta interesante analizar la evolución según tipos de bonos. Se observa un comportamiento decreciente uniforme en todos los bonos, a excepción del Bono Residente Canario (BRC), lo que sugiere que el incremento del BRC ha influido en este decrecimiento. Esto resalta el aumento en el monto total que el Cabildo de Lanzarote ha destinado a diferentes tipos de subvención, especialmente con el BRC.

Para un análisis más detallado, se puede estudiar la evolución mensual, según títulos, en la siguiente tabla.

Título	Enero	Febrero	Marzo	Abril	Mayo	Junio
General 10%	2.716,67	2.350,00	2.074,44	1.248,89	1.237,22	1.091,66
Residente Lanzarote	6.796,05	6.533,85	913,75	777,50	722,50	692,50
Desempleados	1.552,05	1.569,40	270,01	214,28	141,43	141,43
Jubilados	2.451,60	2.444,75	623,57	469,28	552,85	475,71
Jóvenes	1.727,00	1.740,05	336,43	295,71	259,29	242,15
Familia Numerosa	608,80	492,55	105,00	64,29	79,29	42,86
Discapacidad	7.783,45	6.966,20	2.095,00	1.365,00	1.330,00	1.270,00
Estudiantes	54.205,35	50.295,95	7.715,00	6.400,00	5.010,00	5.885,00
Pensionista Especial	2.933,35	2.469,55	1.102,50	960,00	1.080,00	907,50
BRC	364.436,95	367.778,65	480.462,50	481.926,65	541.401,40	567.090,15
Total Mensual	445.211,27	442.640,95	495.698,20	493.721,60	551.813,98	577.838,96

Título	Julio	Agosto	Septiembre	Octubre	Noviembre	Diciembre
General 10%	1.273,33	1.371,67	1.442,22	1.600,56	2.421,66	2.215,55
Residente Lanzarote	892,50	808,75	855,00	800,00	830,00	703,75
Desempleados	152,14	141,43	192,86	113,57	135,00	100,72
Jubilados	544,28	465,01	529,29	525,00	619,29	439,29
Jóvenes	332,14	317,15	289,29	302,14	278,58	282,86
Familia Numerosa	62,14	77,14	55,71	47,14	45,00	32,14
Discapacidad	1.490,00	1.215,00	1.560,00	1.360,00	1.510,00	1.300,00
Estudiantes	6.630,00	5.250,00	4.345,00	3.145,00	2.740,00	2.590,00
Pensionista Especial	1.087,50	1.080,00	982,50	1.035,00	1.267,50	802,50
BRC	575.630,05	565.409,95	540.235,75	607.429,05	608.997,35	577.690,65
Total Mensual	588.094,08	576.136,10	550.487,62	616.357,46	618.844,38	586.157,46

Tabla 19: Evolución Mensual por tipo de Título

Servicios especiales por Municipios

Se entiende por “servicio especial” o “líneas de refuerzo” a aquellas rutas adicionales o modificadas que se implementan temporalmente para satisfacer una demanda específica o para cubrir necesidades puntuales de transporte. Estos pueden incluir:

- **Eventos especiales:** Incremento de servicios para grandes eventos como conciertos, eventos deportivos, festivales, etc., que generan un aumento significativo en el número de pasajeros.
- **Pruebas piloto:** evaluación de la efectividad de nuevas líneas de transporte o modificaciones en líneas existentes antes de una implementación definitiva.

Estos servicios especiales están diseñados para mejorar el flujo de personas y garantizar que el transporte público pueda satisfacer la demanda temporal. Y es por ello, que, en la isla de Lanzarote, a lo largo del año 2023, se han realizado los siguientes servicios especiales o se han reforzado determinadas líneas de la siguiente manera.

Municipio de Haría:

11 de Marzo 2023 (Madrugada del viernes al sábado) – Carnaval de Haría		
Hora de Salida	Pax Ofertados	Haría - Arrecife
03:00 H	60	0
04:30 H	60	3
Total	120	3

12 de Marzo 2023 (Madrugada del sábado al domingo) – Carnaval de Haría		
Hora de Salida	Pax Ofertados	Haría - Arrecife
03:00 H	60	49
04:30 H	60	56
Total	120	105

02 de Abril 2023 (Madrugada del sábado al domingo) – Haría Music Fest		
Hora de Salida	Pax Ofertados	Bar Palenke (Punta Mujeres) - Arrecife
02:30 H	60	47
04:00 H	60	57
05:00 H	60	32
Total	180	136

29 de Julio 2023 (Madrugada del sábado al domingo) – Arrieta		
Hora de Salida	Pax Ofertados	Arrieta - Arrecife
00:15 H	60	3
04:15 H	60	57
05:15 H	60	59
Total	180	119

24 de Junio 2023 (Madrugada del viernes al sábado) – Haría San Juan Bautista		
Hora de Salida	Pax Ofertados	Iglesia de Haría - Arrecife
03:00 H	60	8
04:30 H	60	27
Total	120	35

25 de Junio 2023 (Madrugada del sábado al domingo) – Haría San Juan Bautista		
Hora de Salida	Pax Ofertados	Iglesia de Haría - Arrecife
03:00 H	60	54
04:00 H	60	55
04:30 H	60	57
06:10 H	60	11
Total	240	177

Municipio de Teguisse:

28 de Julio 2023 (Servicio especial de ida) – Noche Blanca		
Hora de Salida	Pax Ofertados	Arrecife - Teguisse
02:30 H	60	38
04:00 H	60	5
05:00 H	120	65
Total	240	108

29 de Julio 2023 (Servicio especial de vuelta) – Noche Blanca		
Hora de Salida	Pax Ofertados	Teguisse - Arrecife
00:00 H	60	40
01:30 H	60	0
02:30 H	60	34
Total	180	74

24 de Junio 2023 – Soo (San Juan Bautista)		
Hora de Salida	Pax Ofertados	Haría - Arrecife
21:00 H	60	7
Total	60	7

25 de Junio 2023 (Madrugada del sábado al domingo) – Soo (San Juan Bautista)		
Hora de Salida	Pax Ofertados	Haría - Arrecife
03:00 H	60	0
Total	60	0

01 de Septiembre 2023 – Fiestas de Famara		
Hora de Salida	Pax Ofertados	Arrecife - Caleta de Famara
20:00 H	120	73
21:00 H	60	15
22:00 H	120	81
23:00 H	60	52
Total	360	221

02 de Septiembre 2023 – Fiestas de Famara		
Hora de Salida	Pax Ofertados	Caleta de Famara - Arrecife
22:30	180	126
03:30 H	120	109
04:30 H	120	115
05:30 H	120	114
Total	540	464

02 de Septiembre 2023 – Fiestas de Famara		
Hora de Salida	Pax Ofertados	Arrecife - Caleta de Famara
12:00 H	60	15
13:00 H	60	32
14:00 H	60	44
Total	180	91

03 de Septiembre 2023 – Fiestas de Famara		
Hora de Salida	Pax Ofertados	Arrecife - Caleta de Famara
12:00 H	60	13
13:00 H	60	21
14:00 H	60	9
Total	180	43

03 de Septiembre 2023 – Fiestas de Famara		
Hora de Salida	Pax Ofertados	Caleta de Famara - Arrecife
17:30 H	60	0
18:30 H	60	27
Total	120	27

Municipio de Tinajo:

5 de Marzo 2023 (Madrugada del sábado al domingo) – Carnaval Tinajo		
Hora de Salida	Pax Ofertados	Tinajo - Arrecife
03:30 H	60	19
04:30 H	60	25
Total	120	44

15 de Agosto 2023 – Tinajo San Roque		
Hora de Salida	Pax Ofertados	Tinajo - Arrecife
03:30 H	60	4
Total	60	4

2 de Julio 2023 (Madrugada del sábado al domingo) – La Vegueta		
Hora de Salida	Pax Ofertados	La Vegueta - Arrecife
03:30 H	60	57
04:00 H	60	47
Total	120	104

9 de Julio 2023 (Madrugada del sábado al domingo) – La Vegueta		
Hora de Salida	Pax Ofertados	La Vegueta - Arrecife
03:30 H	60	59
04:00 H	60	40
Total	120	99

15 de septiembre 2023 – Líneas 16 (Servicio Especial Los Dolores)		
Hora de Salida	Pax Ofertados	Los Dolores - Arrecife
03:00 H	60	8
Total	60	8

15 de septiembre 2023 – Líneas 16 (Servicio Especial Los Dolores)		
Hora de Salida	Pax Ofertados	Arrecife –Los Dolores
19:00 H	60	38
20:30 H	120	83
Total	180	121

16 de septiembre 2023 – Líneas 16 (Servicio Especial Los Dolores)		
Hora de Salida	Pax Ofertados	Arrecife –Los Dolores
17:30 H	60	56
19:00 H	240	196
20:30 H	240	200
Total	540	452

16 de septiembre 2023 – Líneas 16 (Servicio Especial Los Dolores)		
Hora de Salida	Pax Ofertados	Los Dolores - Arrecife
03:30 H	60	34
04:30 H	60	14
Total	120	48

17 de septiembre 2023 – Líneas 16 (Servicio Especial Los Dolores)		
Hora de Salida	Pax Ofertados	Los Dolores - Arrecife
00:00 H	60	57
00:30 H	240	191
03:30 H	180	179
04:00 H	120	85
Total	540	452

9 y 10 de septiembre 2023 – Líneas 16 (Servicio Especial Romería Los Dolores)		
Hora de Salida	Pax Ofertados	Arrecife – Los Dolores
12:00 – 15:00 H	420	64
15:00 – 18:00 H	540	237
18:00 – 21:00 H	420	93
21:00 – 00:00 H	360	5
00:00 – 01:00 H	120	0
Total	1.860	399

9 y 10 de septiembre 2023 – Líneas 16 (Servicio Especial Romería Los Dolores)		
Hora de Salida	Pax Ofertados	Los Dolores – Arrecife
12:30 – 15:30 H	420	107
15:30 – 18:30 H	360	80
18:30 – 21:30 H	420	182
21:30 – 00:30 H	600	487
00:30 – 03:30 H	600	524
03:30 – 05:30 H	240	178
Total	2.640	1.558

Municipio de San Bartolomé:

1 de Enero 2023 (Madrugada del sábado al domingo) – Fin de año San Bartolomé		
Hora de Salida	Pax Ofertados	San Bartolomé - Arrecife
03:30 H	60	4
04:35 H	60	6
04:55 H	60	8
05:00 H	60	10
05:30 H	60	26
Total	300	54

21 de Mayo 2023 (Madrugada del sábado al domingo) – Montaña Blanca		
Hora de Salida	Pax Ofertados	Montaña Blanca - Arrecife
03:30 H	60	12
04:15 H	60	3
Total	120	15

24 de Agosto 2023 - Fiestas patronales de San Bartolomé		
Hora de Salida	Pax Ofertados	San Bartolomé - Arrecife
03:30 H	60	55
Refuerzos	180	168
Total	240	223

Municipio de Tías:

26 de Febrero 2023 (Madrugada del sábado al domingo) – Carnaval de Tías		
Hora de Salida	Pax Ofertados	Puerto del Carmen - Tías
04:30 H	60	14
Total	60	14

05 y 06 de Agosto 2023 – Línea 34 – Interior de Tías		
Hora de Salida	Pax Ofertados	Puerto del Carmen - Tías
04:30 H	60	40
04:30 H	60	54
Total	120	94

04 de Agosto 2023 – Líneas-02-03-25 (Servicios Especiales Puerto del Carmen)		
Hora de Salida	Pax Ofertados	Arrecife - Puerto del Carmen
21:00 – 00:00 H	240	147
Total	240	147

04 de Agosto 2023 – Líneas-02-03-25 (Servicios Especiales Puerto del Carmen)		
Hora de Salida	Pax Ofertados	Puerto del Carmen - Arrecife
21:00 – 00:00 H	240	64
Total	240	64

05 de Agosto 2023 – Líneas-02-03-25 (Servicios Especiales Puerto del Carmen)		
Hora de Salida	Pax Ofertados	Arrecife - Puerto del Carmen
21:00 – 00:00 H	300	274
00:00 – 06:00 H	420	62
Total	720	336

05 de Agosto 2023 – Líneas-02-03-25 (Servicios Especiales Puerto del Carmen)		
Hora de Salida	Pax Ofertados	Puerto del Carmen - Arrecife
21:00 – 00:00 H	240	105
00:00 – 06:00 H	420	386
Total	660	491

06 de Agosto 2023 – Líneas-02-03-25 (Servicios Especiales Puerto del Carmen)		
Hora de Salida	Pax Ofertados	Arrecife - Puerto del Carmen
00:00 – 06:00 H	240	0
Total	240	0

06 de Agosto 2023 – Líneas-02-03-25 (Servicios Especiales Puerto del Carmen)		
Hora de Salida	Pax Ofertados	Puerto del Carmen - Arrecife
00:00 – 06:00 H	720	633
Total	720	633

Municipio de Yaiza:

07 de Julio 2023 Fiestas de San Marcial – Femés		
Hora de Salida	Pax Ofertados	Arrecife - Femés
22:00 H	60	0
Total	60	0

08 de Julio 2023 (Madrugada del viernes al sábado) Fiestas de San Marcial - Femés		
Hora de Salida	Pax Ofertados	Arrecife - Femés
04:30 H	60	0
Total	60	0

15 de Julio 2023 Fiestas de Ntra. Sra. Del Carmen – Playa Blanca		
Hora de Salida	Pax Ofertados	Arrecife – Playa Blanca
21:00 H	60	0
Total	60	0

16 de Julio 2023 Fiestas de Ntra. Sra. Del Carmen – Playa Blanca		
Hora de Salida	Pax Ofertados	Playa Blanca - Arrecife
04:00 H	60	1
Total	60	1

Conductores y flota e Indicadores Medioambientales

DATOS	2022	2023
Conductores	79	99
Flota Media	57	69
Flota Inicial	54	62
Flota Final	62	73
Flota con PMR	62	73

INDICADORES	2022	2023
Número de vehículos con emisiones inferiores a 50 gr de CO ₂ /Km./Pasajeros	51	63
Número de vehículos con emisiones superiores a 50 gr de CO ₂ /Km./Pasajeros	6	6
Porcentaje de vehículos con emisiones inferiores a 50 gr de CO ₂ /Km./Pasajeros sobre el total de la flota	89,47%	91,30%
Porcentaje de vehículos con emisiones superiores a 50 gr de CO ₂ /Km./Pasajeros sobre el total de la flota	10,53%	8,70%

En primer lugar, el número de conductores de guaguas que operan en nuestra isla ha aumentado a 99, con la incorporación de 20 nuevos conductores respecto al año 2022. En cuanto a la flota, se han añadido nuevas guaguas equipadas con accesibilidad para personas con movilidad reducida (PMR). Al inicio de 2023, la flota contaba con 8 guaguas más que el año anterior y finalizó el año con un total de 11 guaguas adicionales respecto a 2022, debido a la creciente demanda del transporte interurbano en Lanzarote y al aumento significativo de las expediciones realizadas.

En segundo lugar, la antigüedad media de los vehículos puestos al servicio del transporte regular de viajeros es inferior a 5 años, siendo exactamente 4,84, teniendo en cuenta que el periodo máximo de uso es de 12 años.

En tercer lugar, es importante destacar que, a pesar del incremento en el número de vehículos en la flota, el número de guaguas con emisiones superiores a 50 gramos de CO₂ por kilómetro por pasajero sigue siendo de 6, igual que en 2022. Esto indica que las nuevas guaguas incorporadas en 2023 cumplen con la normativa de emisiones Euro 6, un estándar establecido por la Unión Europea para reducir las emisiones contaminantes de los vehículos motorizados. Estas normativas están diseñadas para mejorar la calidad del aire en las ciudades y reducir la contaminación atmosférica.

Por último, la velocidad comercial de las guaguas se refiere a la velocidad promedio que alcanzan durante su recorrido, incluyendo todas las paradas y tiempos de espera. No se trata de la velocidad máxima permitida, sino de una medida que considera todos los factores que afectan el tiempo total de viaje desde el origen hasta el destino final. En 2023, esta velocidad comercial disminuyó a 31,30 km/h desde los 32,40 km/h registrados en 2022. La reducción se debe a diversos factores, como el incremento de las expediciones realizadas por las guaguas. Esta velocidad que se encuentra en los estándares de servicios similares, podría mejorar con carriles exclusivos en determinadas zonas del Corredor Sur.

Reclamaciones

LÍNEA	RECLAMACIONES AÑO 2022	RECLAMACIONES AÑO 2023
Sin línea indicada	38	39
01 Arrecife – Costa Teguisse	-	3
02 Arrecife – Puerto del Carmen	2	8
03 Costa Teguisse – Puerto del Carmen	28	23
06 Arrecife – Puerto del Carmen – Playa Blanca	1	1
07 Arrecife – Máguéz	3	6
09 Arrecife – Órzola	-	3
10 Arrecife – Los Valles	1	-
13 Playa Blanca – Teguisse Market	-	1
15 Tinajo – Arrecife	-	1
16 Arrecife – La Santa	4	5
161 Aeropuerto – Puerto del Carmen – Playa Blanca	5	5
19 Arrecife – Conil – La Asomada	-	1
20 Arrecife – Caleta de Famara	1	-
21 Arrecife – Playa Honda – Arrecife	3	3
22 Arrecife – Aeropuerto – Arrecife	4	3
25 Costa Teguisse – Puerto calero	1	-
26 Arrecife – Yé	4	5
30 Interior Playa Blanca	1	
31 Costa Teguisse – Caleta de Famara	1	1
32 Playa Honda – San Bartolomé – Arrecife	-	5
33 Costa Teguisse – Caleta de Famara – Muñique	-	1
34 Interior de Tías	-	2
52 La Santa – Los Valles	2	1
60 Arrecife – Playa Blanca	26	24
TOTAL	127	142

Los datos de las reclamaciones nos proporcionan una visión detallada sobre la satisfacción del cliente y la eficiencia del servicio de transporte público. En el último año, se registraron un total de 142 reclamaciones, lo que representa un aumento del 11,81% en comparación con el año anterior, cuando se presentaron 127 reclamaciones. La mayoría de las reclamaciones están relacionadas con las líneas 03 Costa Teguisse – Puerto del Carmen y 60 Arrecife – Playa Blanca, que representan el 33,10% del total de reclamaciones. Los principales problemas destacados son la falta de puntualidad, que es comprensible debido a la ausencia de carriles exclusivos para el transporte interurbano en la isla de Lanzarote, y las incidencias en la recogida y descarga de usuarios debido a guaguas llenas o completas, lo que impide la entrada de viajeros para no exceder el aforo.

Por lo tanto, es evidente la necesidad de mejorar la puntualidad mediante la implementación de carriles exclusivos para guaguas y aumentar el personal para permitir la incorporación de más vehículos.

En conclusión, aunque las reclamaciones son inevitables en la operación de un servicio de transporte público, es crucial analizar y responder de manera proactiva a estos datos para mejorar la calidad del servicio y aumentar la satisfacción del usuario. Continuaremos monitoreando de cerca estos datos y ajustando nuestras estrategias para asegurar un servicio de guaguas eficiente y confiable para todos los viajeros.

Valoración Anualidad 2023

Si comparamos los datos del año 2023 con respecto a los del año 2022, observamos un notable aumento en el número de usuarios. Este aumento se da principalmente en las líneas de la zona centro sur, especialmente durante el último trimestre del año, como se analizará más adelante.

Año	Kilómetros	Viajeros
2022	4.687.051,90	5.140.153
2023	4.881.606,30	6.646.649

Tabla 20: Evolución Km y Viajeros 2022-2023

La diferencia de viajeros entre el año 2023 y el 2022 asciende a 1.506.496, lo que representa un aumento del 29,30%. Por otro lado, la media trimestral de viajeros durante el 2023 ascendió a 553.887, mientras que en el año 2022 fue de 428.346 viajeros. En cuanto a los trimestres, la siguiente tabla muestra un aumento considerable en el número de pasajeros, con un incremento superior a 100.000 viajeros en cada trimestre en comparación con el año anterior.

Media Trimestral	2022	2023	Diferencia
Media 1º Trimestre	386.920	527.309	140.389
Media 2º Trimestre	400.818	520.625	119.807
Media 3º Trimestre	447.887	572.159	124.272
Media 4º Trimestre	477.759	595.455	117.696

Tabla 21: Comparativa trimestral 2022 – 2023

Conclusiones

Tras analizar los datos presentados en este informe, se pueden extraer las siguientes conclusiones:

1. **Crecimiento notable en el número de usuarios:** Con un aumento del 29,30% en comparación con 2022, se registraron 1.506.496 viajeros adicionales. Este incremento refleja una mayor demanda y confianza en el servicio ofrecido.
2. **Expansión y modernización de la flota:** El aumento en el número de conductores y la incorporación de 11 nuevas guaguas equipadas con accesibilidad para personas con movilidad reducida responden directamente a las necesidades crecientes de transporte interurbano. Además, mantener el estándar Euro 6 para las emisiones de CO2 demuestra un compromiso con el medio ambiente y la calidad del aire.
3. **Implementación exitosa de la tarjeta sin contacto:** El incremento del 5,45% en el uso de tarjetas sin contacto, impulsado por la nueva política de subvención al usuario, ha resultado en una mayor eficiencia y equidad en el acceso al transporte público. Esta medida no solo ha sido bien recibida por los usuarios, sino que también ha contribuido significativamente al aumento general de pasajeros.
4. **Desafíos identificados y mejoras propuestas:** Las reclamaciones, aunque en aumento, proporcionan valiosa retroalimentación sobre áreas a mejorar, como la puntualidad y la gestión del aforo. La necesidad de carriles exclusivos para guaguas y un aumento en el personal son propuestas clave para optimizar el servicio y mejorar la experiencia del usuario.

En resumen, el análisis detallado de los datos del año 2023 muestra un servicio de transporte público en Lanzarote que ha experimentado un crecimiento significativo en usuarios, mejoras en la flota y una política efectiva de tarjetas sin contacto. Aunque existen áreas para mejorar, la respuesta proactiva a los desafíos identificados asegura un camino continuo hacia un servicio más eficiente, que pueda satisfacer la demanda de movilidad de los pasajeros.

Anuario Estadístico 2023.

Editado por el Área de Transporte y Movilidad del Cabildo de Lanzarote.

Julio de 2024



Cabildo de
Lanzarote



ANUARIO

TRANSPORTE REGULAR DE VIAJEROS DE LA
ISLA DE LANZAROTE