



Gobierno de Canarias  
Instituto Canario de  
Hemodonación y Hemoterapia

# LANZAROTE

## DOSSIER ESTADÍSTICO 2021

Departamento de Promoción, Marketing y Comunicación  
Instituto Canario de Hemodonación y Hemoterapia  
Consejería de Sanidad  
Gobierno de Canarias

## ÍNDICE DE TABLAS

<b>L1-</b> Clasificación de las donaciones por entidad extractora y mes. Año 2021	4
<b>L2-</b> Comparativo de donaciones. Año 2020-2021	5
<b>L3-</b> Clasificación de las colectas. Año 2021	7
<b>L4-</b> Tipología del donante. Año 2021	8
<b>L5-</b> Comparativo 2020-2021. Por sexo	10
<b>L6-</b> Comparativo 2020-2021. Por grupo de edad	11

## **DEFINICIONES**

### Tipología del donante:

La definición de los tipos de donantes es la propuesta en el proyecto Domaine. Se elige ésta por considerarse la más completa, puesto que se establece en función de dos parámetros: el número de donaciones y las pautas de donación. La fecha de referencia para el cálculo de los diferentes tipos es el 31 de Diciembre de 2021

***Donante Nuevo-*** Persona que ha hecho su primera donación y hasta la fecha única donación durante los últimos 12 meses.

***Donante Habitual-*** Persona que ha hecho al menos 2 donaciones en los últimos 24 meses. La última donación se ha hecho en los últimos 12 meses.

***Donante Recuperado-*** Persona que ha hecho al menos 2 donaciones. Este donante ha hecho una sola donación en los últimos 12 meses; y el intervalo entre esta última donación y la anterior es de más de 24 meses.

***Donante en Retirada-*** Persona que ha hecho al menos 1 donación en los últimos 24 meses, pero ninguna en los últimos 12 meses.

***Donante Inactivo-*** persona que ha hecho al menos 1 donación. La última donación NO se ha hecho durante los últimos 24 meses, pero está registrado en la base de datos de donantes.

LANZAROTE 2021					
MES	ICHH	CENTRO HOSPITALARIO			
		SANGRE TOTAL	AFÉRESIS	COLIRIO	TOTAL
ENERO	0	70	6	14	<b>90</b>
FEBRERO	0	127	7	11	<b>145</b>
MARZO	0	111	6	16	<b>33</b>
ABRIL	216	93	5	12	<b>110</b>
MAYO	361	73	9	17	<b>99</b>
JUNIO	287	54	5	12	<b>71</b>
JULIO	0	100	1	12	<b>113</b>
AGOSTO	0	58	0	18	<b>76</b>
SEPTIEMBRE	0	80	1	12	<b>93</b>
OCTUBRE	84	86	0	15	<b>101</b>
NOVIEMBRE	274	66	0	12	<b>78</b>
DICIEMBRE	278	74	0	11	<b>85</b>
<b>AÑO 2021</b>	<b>1500</b>	<b>992</b>	<b>40</b>	<b>162</b>	<b>1194</b>

Tabla L1 . Elaboración Propia

## DONACIONES DE ST EN 2021

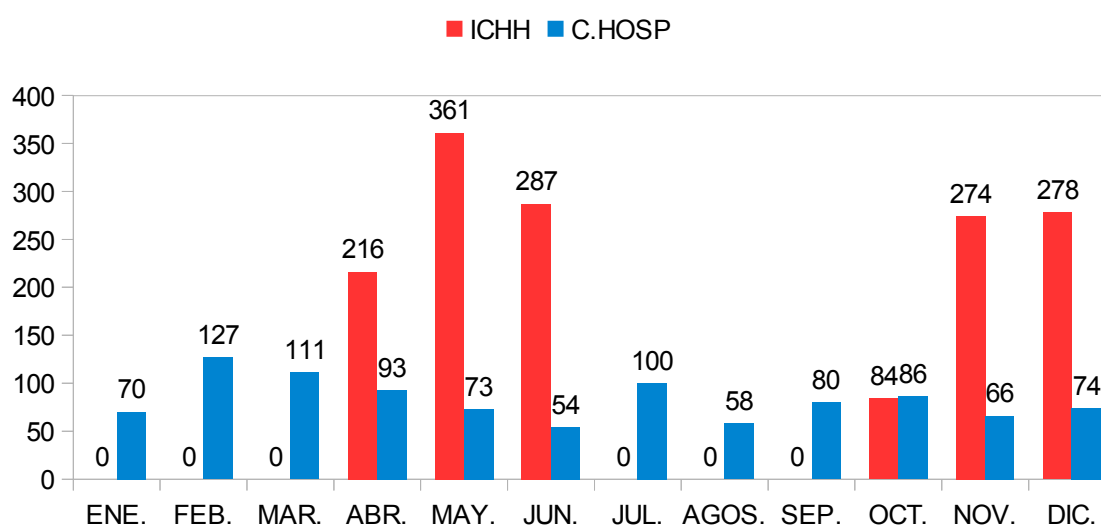

LANZAROTE COMPARATIVO 2020-2021									
MES	ICHH			CENTRO HOSPITALARIO					
	SANGRE TOTAL			SANGRE TOTAL			AFÉRESIS		
	2020	2021	DIF.	2020	2021	DIF	2020	2021	DIF
ENERO	239	0	-239	120	70	-50	0	6	6
FEBRERO	50	0	-50	45	127	82	0	7	7
MARZO	110	0	-110	46	111	65	0	6	6
ABRIL	0	216	216	33	93	60	0	5	5
MAYO	0	361	361	101	73	-28	0	9	9
JUNIO	0	287	287	117	54	-63	0	5	5
JULIO	274	0	-274	119	100	-19	0	1	1
AGOSTO	279	0	-279	127	58	-69	0	0	0
SEPTIEMBRE	194	0	-194	58	80	22	0	1	1
OCTUBRE	0	84	84	53	86	33	0	0	0
NOVIEMBRE	0	274	274	71	66	-5	0	0	0
DICIEMBRE	0	278	278	79	74	-5	0	0	0
TOTAL	1146	1500	354	969	992	23	0	40	40

Tabla L2 . Elaboración Propia

## COMPARATIVO DE ST ICHH

AÑO 2020-2021

■ AÑO 2020 ■ AÑO 2021

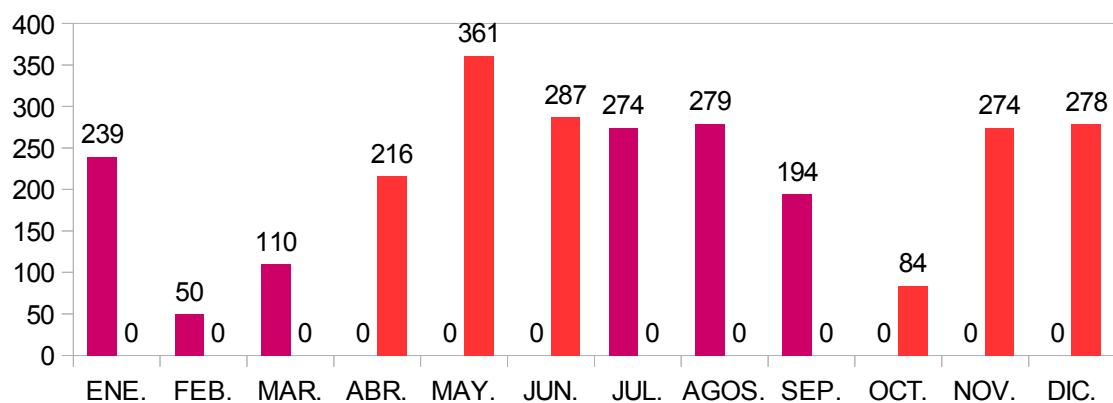

## DIFERENCIA MENSUAL ST IC HH

AÑOS 2020-2021

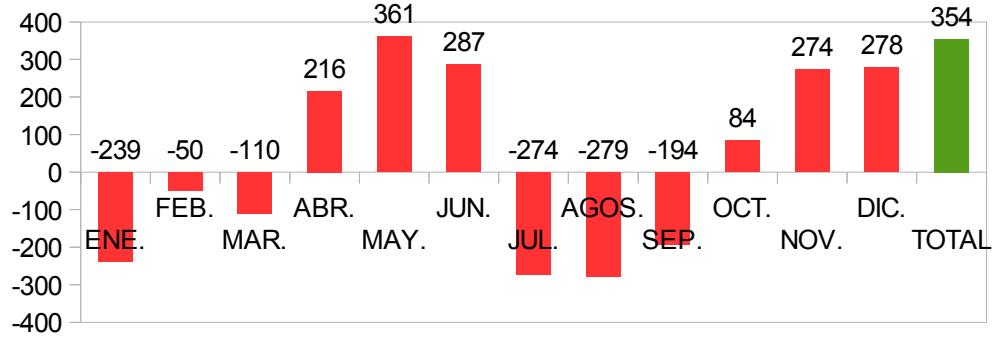

## COMPARATIVO ST C.HOSP

AÑO 2020-2021

■ AÑO 2020 ■ AÑO 2021

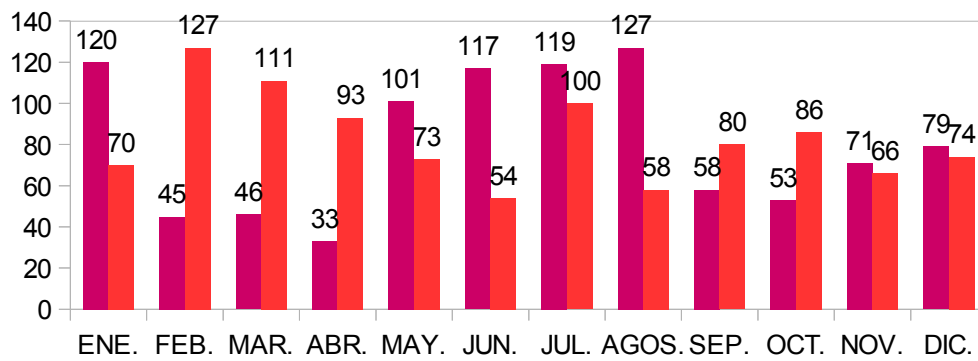

## DIFERENCIA MENSUAL ST C. HOSP

AÑO 2020-2021

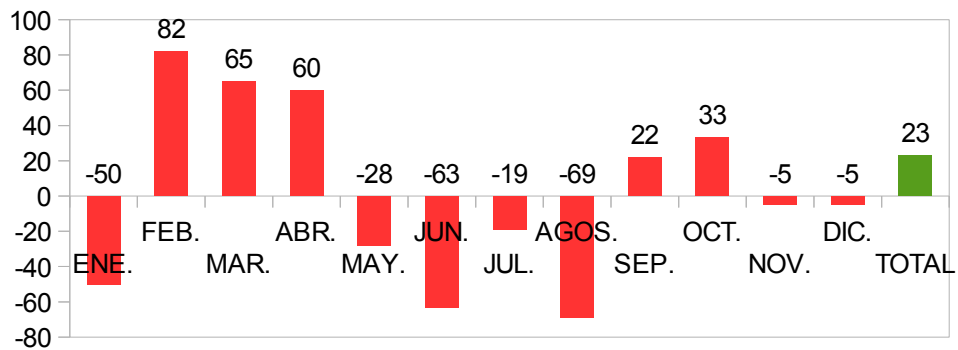

**COLECTAS ITINERANTES**

LANZAROTE. AÑO 2021			
COLECTA	DONACIONES	SALIDAS	DON/SAL
ARRECIFE			
TOTAL			
HARÍA			
SAN BARTOLOMÉ			
20982- C.CIAL DEILAND	733	50	14,7
TOTAL	<b>733</b>	<b>50</b>	<b>14,7</b>
TEGUISE			
TÍAS			
21105- CENTRO SOCIO CULTURAL	161	10	16,1
21106- CENTRO SOCIO CULTURAL LA TIÑOSA	102	10	10,2
TOTAL	<b>263</b>	<b>20</b>	<b>13,1</b>
TINAJO			
21203-CENTRO 3ª EDAD	85	5	17
21204- TELECLUB MANCHA BLANCA	79	6	13,2
TOTAL	<b>164</b>	<b>11</b>	<b>15</b>
YAIZA			
21340-CENTRO 3ª EDAD	216	15	14,4
21341- C.C RUBICÓN	124	9	13,8
TOTAL	<b>340</b>	<b>24</b>	<b>14,2</b>
<b>TOTAL LANZAROTE</b>	<b>1500</b>	<b>105</b>	<b>14,3</b>

Tabla L3- Elaboración Propia

## LANZAROTE . AÑO 2021

		TIPOLOGÍA DE DONANTE			
EDAD	SEXO	NUEVO	HABITUAL	RECUPERADO	TOTAL
18-33 AÑOS JÓVENES	HOMBRE	79	59	26	164
	MUJER	107	119	38	264
	TOTAL	186	178	64	428
34-49 AÑOS ADULTOS	HOMBRE	74	165	61	300
	MUJER	106	128	96	330
	TOTAL	180	293	157	630
50-65 AÑOS VETERANOS	HOMBRE	30	100	45	175
	MUJER	43	87	34	164
	TOTAL	73	187	79	339
TOTAL		439	658	300	1397

L4. Elaboración Propia

Para la clasificación por sexo y grupo de edad se han considerado los donantes nuevos, habituales y recuperados, que son los que por definición han realizado al menos una donación de sangre durante 2021.

## TIPOLOGÍA DEL DONANTE

AÑO 2021

■ D. NUEVO ■ D. HABITUAL ■ D. RECUPERADO

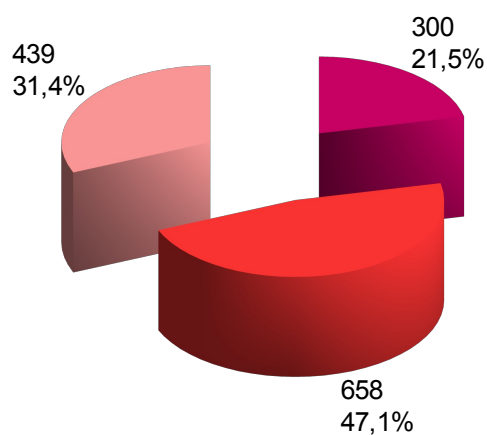



## CLASIFICACIÓN POR SEXO

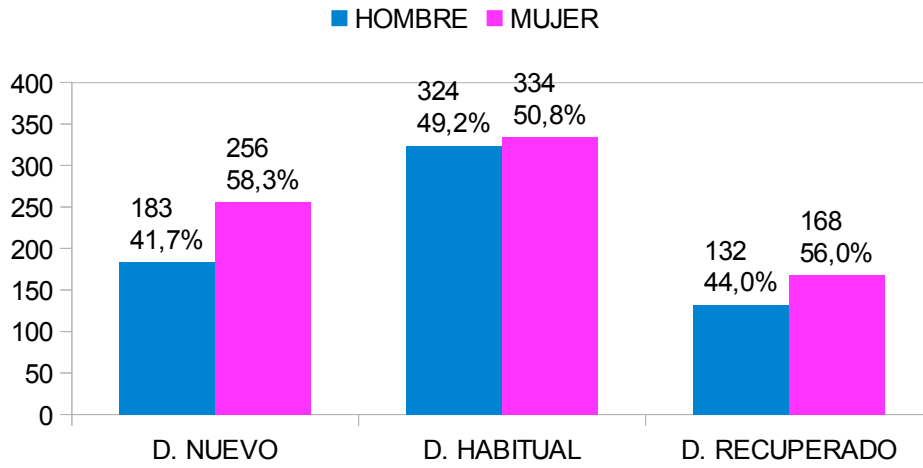

## CLASIFICACIÓN POR GRUPO DE EDAD

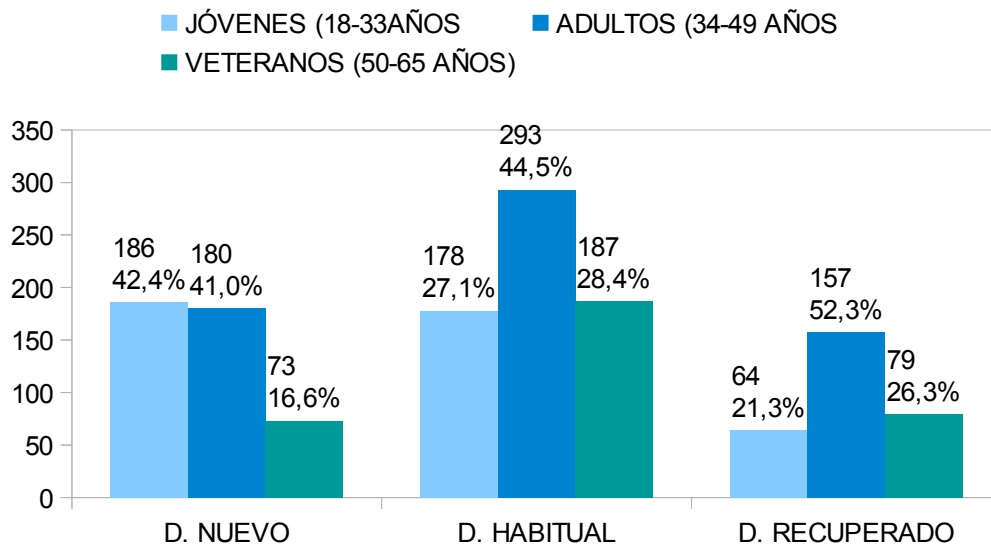

COMPARATIVO EN FUNCIÓN DEL SEXO AÑO 2020-2021						
	HOMBRE			MUJER		
	2020	2021	DIF.	2020	2021	DIF.
NUEVO	282	183	-99	335	256	-79
HABITUAL	394	324	-70	332	334	2
RECUPERADO	166	132	-34	169	168	-1
TOTAL	842	639	-203	836	758	-78

L5. Elaboración Propia

### DIFERENCIA ENTRE 2020-2021

SEXO

■ HOMBRE ■ MUJER

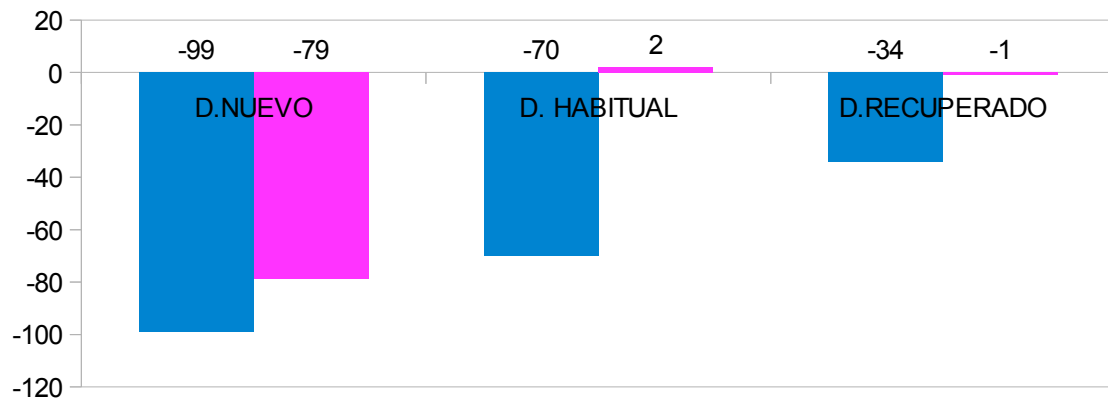

COMPARATIVO POR GRUPO DE EDAD AÑO 2020-2021									
	18-33 AÑOS			34-49 AÑOS			50-65 AÑOS		
	2020	2021	DIF.	2020	2021	DIF.	2020	2021	DIF.
NUEVO	243	186	-57	262	180	-82	112	73	-39
HABITUAL	185	178	-7	342	293	-49	199	187	-12
RECUPERADO	89	64	-25	167	157	-10	79	79	0
<b>TOTAL</b>	<b>517</b>	<b>428</b>	<b>-89</b>	<b>771</b>	<b>630</b>	<b>-141</b>	<b>390</b>	<b>339</b>	<b>-51</b>

L6. Elaboración Propia

## DIFERENCIA ENTRE 2020-2021

### GRUPOS DE EDAD

