



PLAN INTEGRAL DE BARRIOS
ARRECIFE

AYUNTAMIENTO DE ARRECIFE



ÍNDICE

Antecedentes históricos	3
Resumen general	5
Reparto de inversiones	6
PRESUPUESTOS TOTALES	7
Aceras	8
Alumbrado	9
Asfaltado	10
Actuaciones por barrios	11
ALTAVISTA	12
Aceras	13
Alumbrado	14
Asfaltado	15
ARGANA ALTA	16
Aceras	17
Alumbrado	18
Asfaltado	19
ARGANA BAJA	20
Aceras	21
Alumbrado	22
Asfaltado	23
EL LOMO	24
Aceras	25
Alumbrado	26
Asfaltado	27
LA VEGA	28
Aceras	29
Alumbrado	30
Asfaltado	31
LAS SALINAS	32
Aceras	33
Alumbrado	34
Asfaltado	35



LOS ALONSO	36
Aceras	37
Alumbrado	38
Asfaltado	39
LOS GERANIOS - TINASORIA	40
Aceras	41
Alumbrado	42
MANEJE	43
Aceras	44
Alumbrado	45
Asfaltado	46
SAN FRANCISCO JAVIER	47
Aceras	48
Alumbrado	49
Asfaltado	50
TITERROY	51
Aceras	52
Alumbrado	53
Asfaltado	54
VALTERRA	55
Aceras	56
Alumbrado	57
Asfaltado	58
PARQUES, CENTROS Y CANCHAS	59
PARQUES INFANTILES	60
CENTROS SOCIOCULTURALES	61
CANCHAS POLIDEPORTIVAS	64
CONCLUSIONES	65





ARRECIFE DE LANZAROTE, APUNTES INTRODUCTORIOS



Arrecife de Lanzarote, apuntes introductorios

En la orografía de su costa se encuentra la razón última de la existencia de Arrecife y su capitalidad es el resultado de 600 años de desarrollo en torno a su puerto natural, Puerto Naos, por donde llegaban y salían (aún hoy lo hacen) ideas, mercancías y viajeros. La puerta marina de Lanzarote que conecta a la isla con el exterior evolucionó al ritmo que imponían las invasiones de los piratas, primero, y, luego, las oscilaciones de los mercados de vinos y aguardientes, de los cereales, de la cebolla, de la barrilla, de la cochinilla, de los salazones, de las conservas de pescado...

Tres fechas marcan su pasado y, por lo tanto, su presente: En 1618, sin tener Arrecife población estable, se produce el último ataque corsario tras el que, poco a poco, se instalan aún temerosos los primeros pobladores. En 1798, con 400 habitantes, se convierte en municipio (el más pequeño de la isla con 22,7 km², el 2,7 % de la superficie total de la isla) y en 1852, con 2.000 vecinos consigue arrebatarse la capitalidad a La Villa de Teguise. A partir de ese momento no cesa de crecer. En los últimos 200 años su población se ha multiplicado por 57 y su expansión cubre casi 20 kilómetros cuadrados de construcciones surcados por avenidas, calles, plazas y callejuelas que se han ido formando (edificios y vías) a paso lento e inseguro, pero constante.

EVOLUCIÓN DE LA POBLACIÓN DE ARRECIFE

1996	38.091
1998	40.770
1999	42.231
2000	43.711
2001	45.549
2002	48.253
2003	50.785
2004	51.633
2005	53.920
2006	55.203
2007	56.834



POBLACIÓN ACTUAL DE HABITANTES POR BARRIOS

Argana Baja	1.321
Argana Alta	7.966
La Vega	8.711
Las Salinas	3.119
Maneje	2.053
San Francisco Javier	3.739
Titerroy	7.142
Valterra	3.408
Alta Vista	8.250
Arrecife - Centro	9.647
La Concha	436
Los Alonso	1.616
Tenorio	398
El Cable	713
Diseminados	1.106

Total en el municipio 59.625

Ahora, cuando Arrecife ha iniciado el proceso de consolidación definitiva como capital, es el momento de poner en orden lo hecho en las últimas décadas y de dotar a sus barrios de las infraestructuras que merecen sus vecinos y, por lo tanto, Lanzarote.

El Ayuntamiento capitalino, consciente de su compromiso político, pone en marcha un ambicioso "Plan integral de barrios" que en una primera fase se va a centrar en el asfaltado de 386 calles; en la remodelación y creación de las aceras de 261; en la instalación de 4.658 puntos de luz en 261 calles; en el arreglo y mejora de 12 parques infantiles y en la construcción de 6 nuevos; en la edificación y dotación de 7 nuevos centros socioculturales y en la renovación de los existentes y, por último, en la creación de 7 nuevas canchas de usos múltiples. Y todo este esfuerzo con el objetivo de que nuestros barrios dejen de presentar el aspecto de deterioro y abandono que se detecta ahora cuando se los recorre y para que la calidad de vida de todos los vecinos alcance los niveles que se deben exigir a cualquier capital.



Concejalía de Barrios
Plan Integral de Barrios
Resumen General

BARRIO	Aceras	Asfaltado	Alumbrado	Parques infantiles	Centros socioculturales	Canchas Uso Múltiple	Total por barrio	Población	Inversión por ciudadano
ALTAVISTA	4.417.124,01 €	1.326.481,90 €	627.000,00 €	137.918,00 €			6.508.523,91 €	8.250,00	911,24 €
ARGANA ALTA	1.743.077,71 €	1.340.064,13 €	723.000,00 €	41.810,00 €	581.706,16 €	174.894,52 €	4.604.562,52 €	7.966,00	578,03 €
ARGANA BAJA	1.047.431,99 €	342.533,99 €	153.000,00 €	18.840,00 €	581.706,16 €	174.894,52 €	2.318.406,66 €	1.321,00	1.755,04 €
EL LOMO	300.374,30 €	370.906,05 €	45.000,00 €	47.400,00 €			763.680,35 €	Con la población de Valterra	
LA VEGA	2.267.967,02 €	880.643,47 €	334.000,00 €	30.800,00 €	581.706,16 €	174.894,52 €	4.270.011,17 €	8.711,00	490,19 €
LAS SALINAS	25.031,19 €	186.815,43 €	4.000,00 €	41.000,00 €	581.706,16 €	174.894,52 €	1.013.447,30 €	3.119,00	324,93 €
LOS ALONSO	406.492,46 €	136.278,70 €	61.000,00 €	40.400,00 €			644.171,15 €	1.616,00	398,62 €
LOS GERANIOS-TINASORIA	764.685,29 €	131.484,78 €	113.000,00 €				1.009.170,07 €	Con la población de Altavista	
MANEJE	1.433.300,16 €	420.519,48 €	228.000,00 €	20.680,00 €			2.102.499,63 €	2.053,00	1.024,11 €
SAN FRANCISCO JAVIER	2.319.087,06 €	672.045,56 €	339.000,00 €	12.880,00 €	581.706,16 €	174.894,52 €	4.099.613,30 €	3.739,00	1.096,45 €
TITERROY	3.182.134,35 €	1.030.916,28 €	470.000,00 €	49.920,00 €	581.706,16 €	174.894,52 €	5.489.571,31 €	7.142,00	768,63 €
VALTERRA	1.380.241,08 €	313.624,67 €	211.000,00 €	86.131,00 €	581.706,16 €	174.894,52 €	2.747.597,43 €	3.408,00	1.030,30 €
ISLAS CANARIAS				48.460,00 €			48.460,00 €		
EL RAFAEL				27.542,00 €			27.542,00 €		

Total inversión por barrios

35.647.246,81 €	47.325,00	753,24 €
------------------------	------------------	-----------------



Concejalía de Barrios
Plan Integral de Barrios
 Resumen General

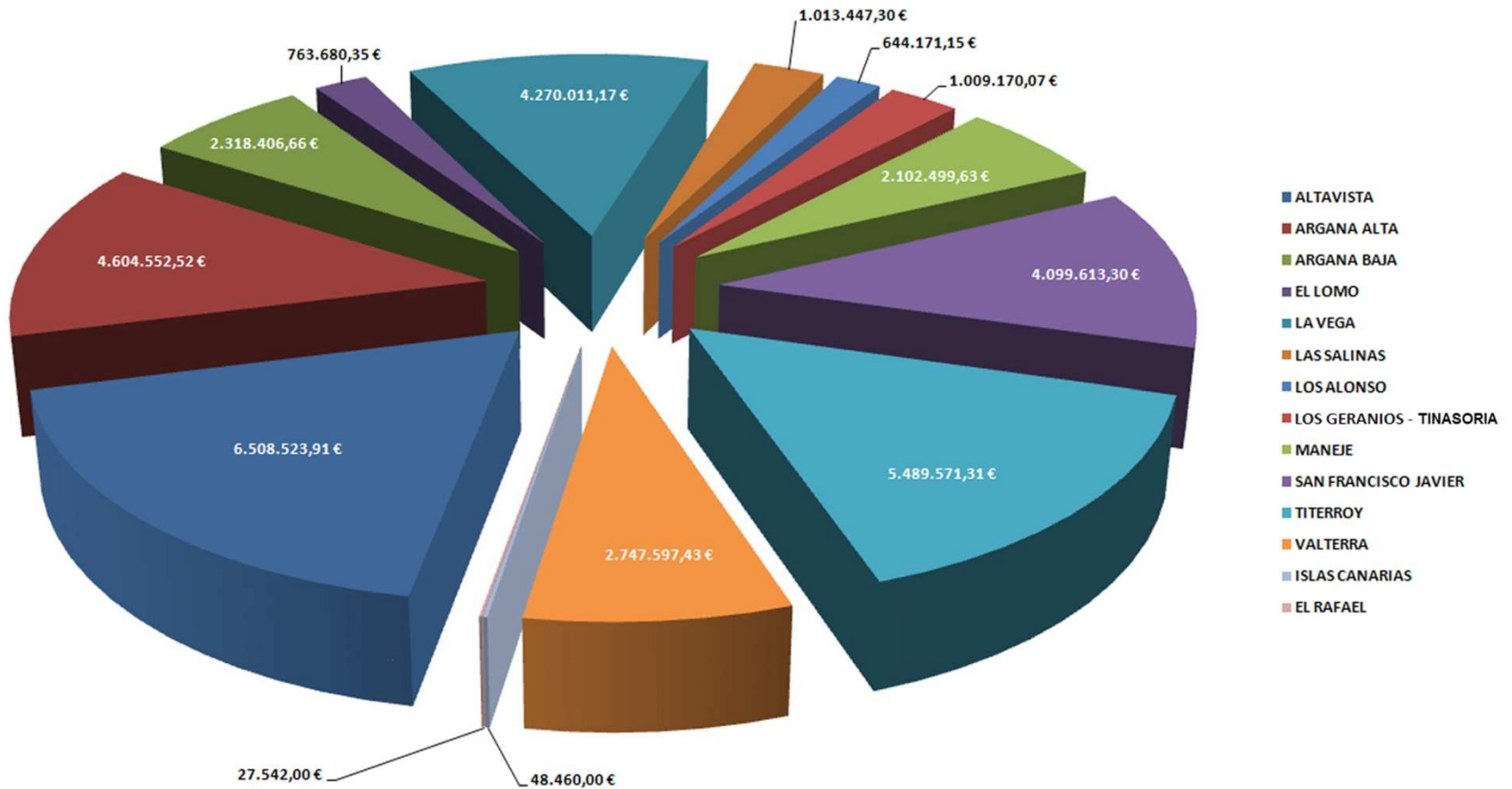

REPARTO DE LA INVERSIÓN POR SECTORES

ALTAVISTA

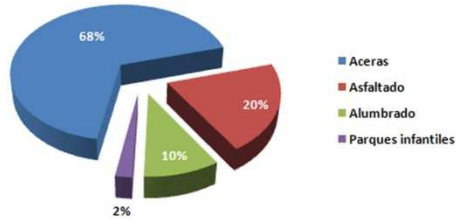

ARGANA ALTA

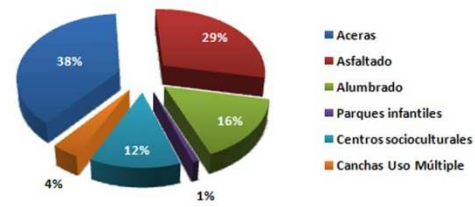

ARGANA BAJA

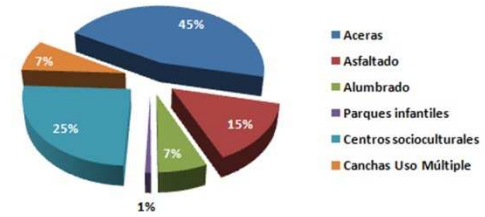

EL LOMO

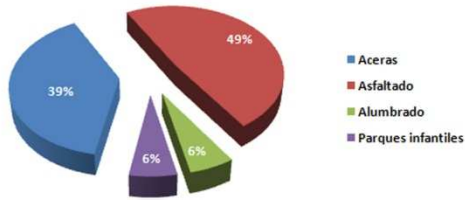

LA VEGA

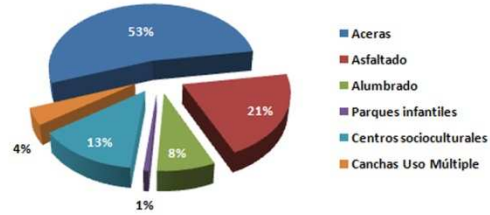

LAS SALINAS

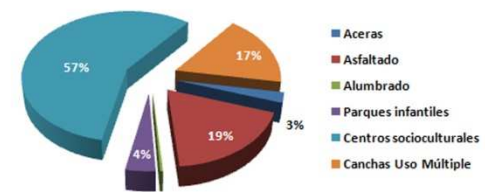

LOS ALONSO

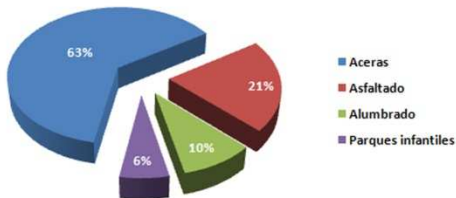

LOS GERANIOS - TINASORIA

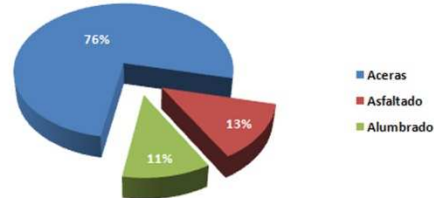

MANEJE

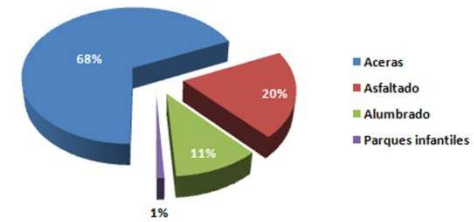

SAN FRANCISCO JAVIER

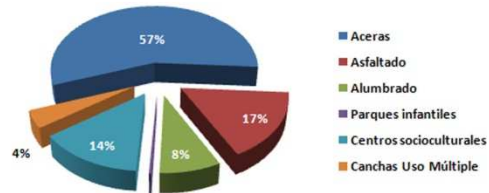

TITERROY

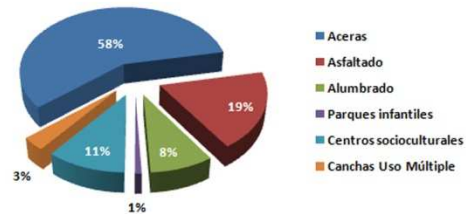

VALTERRA

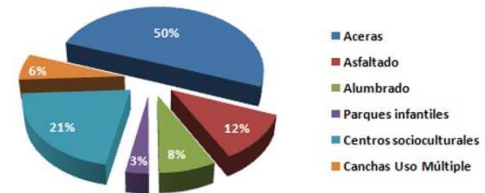

PRESUPUESTOS



ACERAS

ALUMBRADO

ASFALTADO



Concejalía de Barrios
Plan Integral de Barrios
Presupuesto de ejecución de Aceras

BARRIO	Largo en Metros Lineales	con un ancho de 1,5 ml. x 2 sentidos Total m²	Demolición acera existente	Excavación canalización baja tensión y alumbrado público y comunicaciones	Canalización con 4 tubos de 160 mm	Relleno excavación	Bordillo	Acera con solera y baldosa	Subtotal	22% Beneficio Industrial y gastos Generales	5% IGIC	Totales por barrio
ALTAVISTA	12.529,00	37.587,00	120.278,40	325.754,00	1.177.726,00	150.348,00	551.276,00	1.152.668,00	3.478.050,40	765.171,09	173.902,52	4.417.124,01
ARGANA ALTA	13.873,00	41.619,00	133.180,80	120.232,67	434.687,33	55.492,00	203.470,67	425.438,67	1.372.502,13	301.950,47	68.625,11	1.743.077,71
ARGANA BAJA	2.971,00	8.913,00	28.521,60	77.246,00	279.274,00	35.652,00	130.724,00	273.332,00	824.749,60	181.444,91	41.237,48	1.047.431,99
EL LOMO	852,00	2.556,00	8.179,20	22.152,00	80.088,00	10.224,00	37.488,00	78.384,00	236.515,20	52.033,34	11.825,76	300.374,30
LA VEGA	6.433,00	19.299,00	61.756,80	167.258,00	604.702,00	77.196,00	283.052,00	591.836,00	1.785.800,80	392.876,18	89.290,04	2.267.967,02
LAS SALINAS	71,00	213,00	681,60	1.846,00	6.674,00	852,00	3.124,00	6.532,00	19.709,60	4.336,11	985,48	25.031,19
LOS ALONSO	1.153,00	3.459,00	11.068,80	29.978,00	108.382,00	13.836,00	50.732,00	106.076,00	320.072,80	70.416,02	16.003,64	406.492,46
LOS GERANIOS - TINASORIA	2.169,00	6.507,00	20.822,40	56.394,00	203.886,00	26.028,00	95.436,00	199.548,00	602.114,40	132.465,17	30.105,72	764.685,29
MANEJE	4.357,00	13.071,00	39.028,80	105.703,00	382.157,00	48.786,00	178.882,00	374.026,00	1.128.582,80	248.288,22	56.429,14	1.433.300,16
SAN FRANCISCO JAVIER	6.578,00	19.734,00	63.148,80	171.028,00	618.332,00	78.936,00	289.432,00	605.176,00	1.826.052,80	401.731,62	91.302,64	2.319.087,06
TITERROY	9.026,00	27.078,00	86.649,60	234.676,00	848.444,00	108.312,00	397.144,00	830.392,00	2.505.617,60	551.235,87	125.280,88	3.182.134,35
VALTERRA	38,00	114,00	37.584,00	101.790,00	368.010,00	46.980,00	172.260,00	360.180,00	1.086.804,00	239.096,88	54.340,20	1.380.241,08
	60.050,00	180.150,00										
			Totales por concepto									
			610.900,80	1.414.057,67	5.112.362,33	652.642,00	2.393.020,67	5.003.588,67	15.186.572,13	3.341.045,87	759.328,61	
												Total Arrecife 19.286.946,61 €



Concejalía de Barrios
Plan Integral de Barrios
 Presupuesto de ejecución de Alumbrado Público

BARRIO	Largo en Metros Lineales	Totales Puntos de Luz	Totales en Euros
ALTAVISTA	12.060,00	1.254	627.000,00 €
ARGANA ALTA	14.065,00	1.446	723.000,00 €
ARGANA BAJA	2.926,00	306	153.000,00 €
EL LOMO	833,00	90	45.000,00 €
LA VEGA	6.307,00	668	334.000,00 €
LAS SALINAS	71,00	8	4.000,00 €
LOS ALONSO	1.153,00	122	61.000,00 €
LOS GERANIOS - TINASORIA	2.169,00	226	113.000,00 €
MANEJE	4.357,00	456	228.000,00 €
SAN FRANCISCO JAVIER	6.578,00	678	339.000,00 €
TITERROY	9.026,00	940	470.000,00 €
VALTERRA	3.984,00	422	211.000,00 €
	63.529,00		
Total Arrecife		6.616	3.308.000,00 €



Concejalía de Barrios
Plan Integral de Barrios
Presupuesto de ejecución de Asfaltado

BARRIO	Metros cuadrados	Asfaltado	22% Beneficio Industrial y gastos Generales	5% IGIC	Totales por barrio
ALTAVISTA:	120.609,00	1.044.473,94	229.784,27	52.223,70	1.326.481,90
ARGANA ALTA:	121.843,95	1.055.168,61	232.137,09	52.758,43	1.340.064,13
ARGANA BAJA:	31.144,55	269.711,80	59.336,60	13.485,59	342.533,99
EL LOMO:	33.724,25	292.052,01	64.251,44	14.602,60	370.906,05
LA VEGA:	80.071,60	693.420,06	152.552,41	34.671,00	880.643,47
LAS SALINAS:	16.986,00	147.098,76	32.361,73	7.354,94	186.815,43
LOS ALONSO:	12.391,00	107.306,06	23.607,33	5.365,30	136.278,70
MANEJE:	38.235,30	331.117,70	72.845,89	16.555,88	420.519,48
SAN FRANCISCO JAVIER	61.105,05	529.169,73	116.417,34	26.458,49	672.045,56
TITERROY:	93.735,00	811.745,10	178.583,92	40.587,26	1.030.916,28
VALTERRA:	28.516,00	246.948,56	54.328,68	12.347,43	313.624,67
	638.361,70				
	Totales por concepto	5.528.212,32	1.216.206,71	276.410,62	
				Total Arrecife	7.020.829,65 €



ACTUACIONES DETALLADAS POR BARRIOS

ALTAVISTA
ARGANA ALTA
ARGANA BAJA
EL LOMO
LA VEGA
LAS SALINAS
LOS ALONSO
LOS GERANIOS - TINASORIA
MANEJE
SAN FRANCISCO JAVIER
TITERROY
VALTERRA



PLAN INTEGRAL DE BARRIOS **ALTAVISTA**



Presupuesto de ejecución de Aceras

ALTAVISTA

ACERAS

CALLE	largo ml.	con un ancho de 1,5 ml. x 2 sentidos Total m ²	Demolición acera existente	Excavación canalización baja tensión y alumbrado público y comunicaciones	Canalización con 4 tubos de 160 mm	Relleno excavación	Bordillo	Acera con solera y baldosa	Subtotal	22% Beneficio Industrial y gastos Generales	5% IGIC	Totales por calle
ALMERÍA	205,00	615,00	1.968,00	5.330,00	19.270,00	2.460,00	9.020,00	18.860,00	56.908,00	12.519,76	2.845,40	72.273,16
ANDALUCÍA	585,00	1.755,00	5.616,00	15.210,00	54.990,00	7.020,00	25.740,00	53.820,00	162.396,00	35.727,12	8.119,80	206.242,92
ARCIPRESTE DE HITA	402,00	1.206,00	3.859,20	10.452,00	37.788,00	4.824,00	17.688,00	36.984,00	111.595,20	24.550,94	5.579,76	141.725,90
ARNICHE	173,00	519,00	1.660,80	4.498,00	16.262,00	2.076,00	7.612,00	15.916,00	48.024,80	10.565,46	2.401,24	60.991,50
BLASCO IBÁÑEZ	515,00	1.545,00	4.944,00	13.390,00	48.410,00	6.180,00	22.660,00	47.380,00	142.964,00	31.452,08	7.148,20	181.564,28
CALDERÓN DE LA BARCA	886,00	2.658,00	8.505,60	23.036,00	83.284,00	10.632,00	38.984,00	81.512,00	245.953,60	54.109,79	12.297,68	312.361,07
CERVANTES	148,00	444,00	1.420,80	3.848,00	13.912,00	1.776,00	6.512,00	13.616,00	41.084,80	9.038,66	2.054,24	52.177,70
CORONEL CAPAZ	242,00	726,00	2.323,20	6.292,00	22.748,00	2.904,00	10.648,00	22.264,00	67.179,20	14.779,42	3.358,96	85.317,58
CRUCERO BALEARES	407,00	1.221,00	3.907,20	10.582,00	38.258,00	4.884,00	17.908,00	37.444,00	112.983,20	24.856,30	5.649,16	143.488,66
CRUCERO CANARIAS	262,00	786,00	2.515,20	6.812,00	24.628,00	3.144,00	11.528,00	24.104,00	72.731,20	16.000,86	3.636,56	92.368,62
CHIMIA	562,00	1.686,00	5.395,20	14.612,00	52.828,00	6.744,00	24.728,00	51.704,00	156.011,20	34.322,46	7.800,56	198.134,22
EL SALVADOR	468,00	1.404,00	4.492,80	12.168,00	43.992,00	5.616,00	20.592,00	43.056,00	129.916,80	28.581,70	6.495,84	164.994,34
EL SALVADOR	469,00	1.407,00	4.502,40	12.194,00	44.086,00	5.628,00	20.636,00	43.148,00	130.194,40	28.642,77	6.509,72	165.346,89
ENRIQUE SUÁREZ LUBARY	123,00	369,00	1.180,80	3.198,00	11.562,00	1.476,00	5.412,00	11.316,00	34.144,80	7.511,86	1.707,24	43.363,90
FILIPINA	88,00	264,00	844,80	2.288,00	8.272,00	1.056,00	3.872,00	8.096,00	24.428,80	5.374,34	1.221,44	31.024,58
FRAY LUIS DE LEÓN	321,00	963,00	3.081,60	8.346,00	30.174,00	3.852,00	14.124,00	29.532,00	89.109,60	19.604,11	4.455,48	113.169,19
GARCÍA LORCA	55,00	165,00	528,00	1.430,00	5.170,00	660,00	2.420,00	5.060,00	15.268,00	3.358,96	763,40	19.390,36
GARCILASO DE LA VEGA	173,00	519,00	1.660,80	4.498,00	16.262,00	2.076,00	7.612,00	15.916,00	48.024,80	10.565,46	2.401,24	60.991,50
GUACIMETA	41,00	123,00	393,60	1.066,00	3.854,00	492,00	1.804,00	3.772,00	11.381,60	2.503,95	569,08	14.454,63
GUASIA	198,00	594,00	1.900,80	5.148,00	18.612,00	2.376,00	8.712,00	18.216,00	54.964,80	12.092,26	2.748,24	69.805,30
GUATISEA	140,00	420,00	1.344,00	3.640,00	13.160,00	1.680,00	6.160,00	12.880,00	38.864,00	8.550,08	1.943,20	49.357,28
GUIGUA	287,00	861,00	2.755,20	7.462,00	26.978,00	3.444,00	12.628,00	26.404,00	79.671,20	17.527,66	3.983,56	101.182,42
GUILLERMO TOLEDO DUCHEMIN	125,00	375,00	1.200,00	3.250,00	11.750,00	1.500,00	5.500,00	11.500,00	34.700,00	7.634,00	1.735,00	44.069,00
GUILLERMO TOPHAM	170,00	510,00	1.632,00	4.420,00	15.980,00	2.040,00	7.480,00	15.640,00	47.192,00	10.382,24	2.359,60	59.933,84
HONDURAS	223,00	669,00	2.140,80	5.798,00	20.962,00	2.676,00	9.812,00	20.516,00	61.904,80	13.619,06	3.095,24	78.619,10
HUELVA	392,00	1.176,00	3.763,20	10.192,00	36.848,00	4.704,00	17.248,00	36.064,00	108.819,20	23.940,22	5.440,96	138.200,38
JACINTO BENAVENTE	115,00	345,00	1.104,00	2.990,00	10.810,00	1.380,00	5.060,00	10.580,00	31.924,00	7.023,28	1.596,20	40.543,48
JAÉN	185,00	555,00	1.776,00	4.810,00	17.390,00	2.220,00	8.140,00	17.020,00	51.356,00	11.298,32	2.567,80	65.222,12
JUAN SEBASTIÁN EL CANO	445,00	1.335,00	4.272,00	11.570,00	41.830,00	5.340,00	19.580,00	40.940,00	123.532,00	27.177,04	6.176,60	156.885,64
LA CRISTINA	65,00	195,00	624,00	1.690,00	6.110,00	780,00	2.860,00	5.980,00	18.044,00	3.969,68	902,20	22.915,88
LA MAJADA	283,00	849,00	2.716,80	7.358,00	26.602,00	3.396,00	12.452,00	26.036,00	78.560,80	17.283,38	3.928,04	99.772,22
MÁLAGA	180,00	540,00	1.728,00	4.680,00	16.920,00	2.160,00	7.920,00	16.560,00	49.968,00	10.992,96	2.498,40	63.459,36
MARQUÉS DE SANTILLANA	405,00	1.215,00	3.888,00	10.530,00	38.070,00	4.860,00	17.820,00	37.260,00	112.428,00	24.734,16	5.621,40	142.783,56
MENÉNDEZ Y PELAYO	436,00	1.308,00	4.185,60	11.336,00	40.984,00	5.232,00	19.184,00	40.112,00	121.033,60	26.627,39	6.051,68	153.712,67
MUYAY	616,00	1.848,00	5.913,60	16.016,00	57.904,00	7.392,00	27.104,00	56.672,00	171.001,60	37.620,35	8.550,08	217.172,03
PABLO PICASSO	198,00	594,00	1.900,80	5.148,00	18.612,00	2.376,00	8.712,00	18.216,00	54.964,80	12.092,26	2.748,24	69.805,30
PADRE CLARET	256,00	768,00	2.457,60	6.656,00	24.064,00	3.072,00	11.264,00	23.552,00	71.065,60	15.634,43	3.553,28	90.253,31
PALMA DE MALLORCA	212,00	636,00	2.035,20	5.512,00	19.928,00	2.544,00	9.328,00	19.504,00	58.851,20	12.947,26	2.942,56	74.741,02
RAMÓN Y CAJAL	390,00	1.170,00	3.744,00	10.140,00	36.660,00	4.680,00	17.160,00	35.880,00	108.264,00	23.818,08	5.413,20	137.495,28
RUIZ DE ALARCÓN	42,00	126,00	403,20	1.092,00	3.948,00	504,00	1.848,00	3.864,00	11.659,20	2.565,02	582,96	14.807,18
SAN JUAN DE LA CRUZ	380,00	1.140,00	3.648,00	9.880,00	35.720,00	4.560,00	16.720,00	34.960,00	105.488,00	23.207,36	5.274,40	133.969,76
SEVILLA	186,00	558,00	1.785,60	4.836,00	17.484,00	2.232,00	8.184,00	17.112,00	51.633,60	11.359,39	2.581,68	65.574,67
TEMISA	320,00	960,00	3.072,00	8.320,00	30.080,00	3.840,00	14.080,00	29.440,00	88.832,00	19.543,04	4.441,60	112.816,64
TINGUATÓN	48,00	144,00	460,80	1.248,00	4.512,00	576,00	2.112,00	4.416,00	13.324,80	2.931,46	666,24	16.922,50
VIRGILIO CABRERA	107,00	321,00	1.027,20	2.782,00	10.058,00	1.284,00	4.708,00	9.844,00	29.703,20	6.534,70	1.485,16	37.723,06
Totales por concepto	12.529,00	37.587,00	120.278,40	325.754,00	1.177.726,00	150.348,00	551.276,00	1.152.668,00	3.478.050,40	765.171,09	173.902,52	4.417.124,01 €



Presupuesto de ejecución de Alumbrado Público

ALTAVISTA

ALUMBRADO

ALTAVISTA	largo ml.	Puntos de luz	Precio por punto de luz	Total en €
CALLE				
ALMERÍA	205,00	22	500	11.000,00
ANDALUCÍA	585,00	60	500	30.000,00
ARCIPRESTE DE HITA	402,00	42	500	21.000,00
ARNICHE	173,00	18	500	9.000,00
BLASCO IBÁÑEZ	515,00	52	500	26.000,00
CALDERÓN DE LA BARCA	886,00	90	500	45.000,00
CERVANTES	148,00	16	500	8.000,00
CORONEL CAPAZ	242,00	26	500	13.000,00
CRUCERO BALEARES	407,00	42	500	21.000,00
CRUCERO CANARIAS	262,00	28	500	14.000,00
CHIMIA	562,00	58	500	29.000,00
EL SALVADOR	468,00	48	500	24.000,00
ENRIQUE SUÁREZ LUBARY	123,00	14	500	7.000,00
FILIPINAS	88,00	10	500	5.000,00
FRAY LUIS DE LEÓN	321,00	34	500	17.000,00
GARCÍA LORCA	55,00	6	500	3.000,00
GARCILASO DE LA VEGA	173,00	18	500	9.000,00
GUACIMETA	41,00	6	500	3.000,00
GUASIA	198,00	20	500	10.000,00
GUATISEA	140,00	14	500	7.000,00
GUIGUA	287,00	30	500	15.000,00
GUILLERMO TOLEDO DUCHEMIN	125,00	14	500	7.000,00
GUILLERMO TOPHAM	170,00	18	500	9.000,00
HONDURAS	223,00	24	500	12.000,00
HUELVA	392,00	40	500	20.000,00
JACINTO BENAVENTE	115,00	12	500	6.000,00
JAÉN	185,00	20	500	10.000,00
JUAN SEBASTIÁN EL CANO	445,00	46	500	23.000,00
LA CRISTINA	65,00	8	500	4.000,00
LA MAJADA	283,00	30	500	15.000,00
MÁLAGA	180,00	18	500	9.000,00
MARQUÉS DE SANTILLANA	405,00	42	500	21.000,00
MENÉNDEZ Y PELAYO	436,00	44	500	22.000,00
MUYAY	616,00	62	500	31.000,00
PABLO PICASSO	198,00	20	500	10.000,00
PADRE CLARET	256,00	26	500	13.000,00
PALMA DE MALLORCA	212,00	22	500	11.000,00
RAMÓN Y CAJAL	390,00	40	500	20.000,00
RUIZ DE ALARCÓN	42,00	6	500	3.000,00
SAN JUAN DE LA CRUZ	380,00	38	500	19.000,00
SEVILLA	186,00	20	500	10.000,00
TEMISA	320,00	32	500	16.000,00
TINGUATÓN	48,00	6	500	3.000,00
VIRGILIO CABRERA DÍAZ	107,00	12	500	6.000,00
Totales	12.060,00	1.254	627.000,00 €	



Nota: La distancia entre cada punto de luz se ha fijado en 20 metros lineales a ambos lados de la calle y el tipo de luminaria a utilizar será el de "Villa"



Presupuesto de ejecución de Asfaltado

ALTAVISTA	Ml.	Ancho	M²	Asfaltado	22% Beneficio Industrial y gastos Generales	5% IGIC	Totales por calle
CALLE							
ALMERÍA	205,00	7,00	1.435,00	12.427,10	2.733,96	621,36	15.782,42
ANDALUCÍA	585,00	7,00	4.095,00	35.462,70	7.801,79	1.773,14	45.037,63
ÁNGEL GANIVET	468,00	8,00	3.744,00	32.423,04	7.133,07	1.621,15	41.177,26
ARCIPRESTE DE HITA	402,00	6,00	2.412,00	20.887,92	4.595,34	1.044,40	26.527,66
ARNICHE	173,00	7,00	1.211,00	10.487,26	2.307,20	524,36	13.318,82
BLASCO IBÁÑEZ	515,00	8,00	4.120,00	35.679,20	7.849,42	1.783,96	45.312,58
CALDERÓN DE LA BARCA	886,00	7,00	6.202,00	53.709,32	11.816,05	2.685,47	68.210,84
CERVANTES	148,00	7,00	1.036,00	8.971,76	1.973,79	448,59	11.394,14
CÓRDOBA	195,00	7,00	1.365,00	11.820,90	2.600,60	591,05	15.012,54
CORONEL CAPAZ	242,00	7,00	1.694,00	14.670,04	3.227,41	733,50	18.630,95
CRUCERO BALEARES	407,00	6,00	2.442,00	21.147,72	4.652,50	1.057,39	26.857,60
CRUCERO CANARIAS	262,00	6,00	1.572,00	13.613,52	2.994,97	680,68	17.289,17
CHAFARIZ	530,00	7,00	3.710,00	32.128,60	7.068,29	1.606,43	40.803,32
CHIMIA	562,00	8,00	4.496,00	38.935,36	8.565,78	1.946,77	49.447,91
EL SALVADOR	380,00	7,00	2.660,00	23.035,60	5.067,83	1.151,78	29.255,21
EL SALVADOR	88,00	6,00	528,00	4.572,48	1.005,95	228,62	5.807,05
ENRIQUE SUÁREZ LUBARY	123,00	7,00	861,00	7.456,26	1.640,38	372,81	9.469,45
FASNIA	452,00	7,00	3.164,00	27.400,24	6.028,05	1.370,01	34.798,30
FILIPINAS	88,00	8,00	704,00	6.096,64	1.341,26	304,83	7.742,73
* FRANCISCO MATALLANA CABRERA	441,00	8,00	3.528,00	30.552,48	6.721,55	1.527,62	38.801,65
FRAY LUIS DE LEÓN	182,00	8,00	1.456,00	12.608,96	2.773,97	630,45	16.013,38
FRAY LUIS DE LEÓN	139,00	6,00	834,00	7.222,44	1.588,94	361,12	9.172,50
GARCÍA LORCA	55,00	7,00	385,00	3.334,10	733,50	166,71	4.234,31
GARCILASO DE LA VEGA	173,00	7,00	1.211,00	10.487,26	2.307,20	524,36	13.318,82
GINÉS LUIS	46,00	7,00	322,00	2.788,52	613,47	139,43	3.541,42
GRANADA	320,00	6,00	1.920,00	16.627,20	3.657,98	831,36	21.116,54
GUACIMETA	41,00	7,00	287,00	2.485,42	546,79	124,27	3.156,48
GUIGUA	287,00	7,00	2.009,00	17.397,94	3.827,55	869,90	22.095,38
GUILLERMO TOLEDO DUCHEMIN	125,00	7,00	875,00	7.577,50	1.667,05	378,88	9.623,43
GUILLERMO TOPHAM	170,00	10,00	1.700,00	14.722,00	3.238,84	736,10	18.696,94
HONDURAS	223,00	7,00	1.561,00	13.518,26	2.974,02	675,91	17.168,19
HUELVA	392,00	7,00	2.744,00	23.763,04	5.227,87	1.188,15	30.179,06
JACINTO BENAVENTE	115,00	7,00	805,00	6.971,30	1.533,69	348,57	8.853,55
JAÉN	185,00	7,00	1.295,00	11.214,70	2.467,23	560,74	14.242,67
JEREZ	271,00	8,00	2.168,00	18.774,88	4.130,47	938,74	23.844,10
JUAN SEBASTIÁN EL CANO	445,00	7,00	3.115,00	26.975,90	5.934,70	1.348,80	34.259,39
* LA MAJADA	283,00	8,00	2.264,00	19.606,24	4.313,37	980,31	24.899,92
* LAS QUEMADAS	285,00	8,00	2.280,00	19.744,80	4.343,86	987,24	25.075,90
* LOS CALETONES	118,00	8,00	944,00	8.175,04	1.798,51	408,75	10.382,30
MÁLAGA	180,00	7,00	1.260,00	10.911,60	2.400,55	545,58	13.857,73
MARQUÉS DE SANTILLANA	405,00	6,00	2.430,00	21.043,80	4.629,64	1.052,19	26.725,63
MENÉNDEZ PELAYO	436,00	7,00	3.052,00	26.430,32	5.814,67	1.321,52	33.566,51
* MINA	258,00	8,00	2.064,00	17.874,24	3.932,33	893,71	22.700,28
* MOSTA	425,00	9,00	3.825,00	33.124,50	7.287,39	1.656,23	42.068,12
MUYAY	616,00	8,00	4.928,00	42.676,48	9.388,83	2.133,82	54.199,13
PABLO PICASSO	198,00	8,00	1.584,00	13.717,44	3.017,84	685,87	17.421,15
PADRE CLARET	256,00	9,00	2.304,00	19.952,64	4.389,58	997,63	25.339,85
PALMA DE MALLORCA	212,00	7,00	1.484,00	12.851,44	2.827,32	642,57	16.321,33
* PEÑAS DEL ESPINO	293,00	8,00	2.344,00	20.299,04	4.465,79	1.014,95	25.779,78
RAMÓN Y CAJAL	390,00	7,00	2.730,00	23.641,80	5.201,20	1.182,09	30.025,09
* RÉGULO	268,00	7,00	1.876,00	16.246,16	3.574,16	812,31	20.632,62
RONDA	172,00	6,00	1.032,00	8.937,12	1.966,17	446,86	11.350,14
RUIZ DE ALARCÓN	42,00	6,00	252,00	2.182,32	480,11	109,12	2.771,55
SAN JUAN DE LA CRUZ	380,00	7,00	2.660,00	23.035,60	5.067,83	1.151,78	29.255,21
SEVILLA	186,00	7,00	1.302,00	11.275,32	2.480,57	563,77	14.319,66
TEMISA	320,00	8,00	2.560,00	22.169,60	4.877,31	1.108,48	28.155,39
TINGUATÓN	48,00	7,00	336,00	2.909,76	640,15	145,49	3.695,40
* TORNAJO	296,00	8,00	2.368,00	20.506,88	4.511,51	1.025,34	26.043,74
VIRGILIO CABRERA DÍAZ	107,00	7,00	749,00	6.486,34	1.426,99	324,32	8.237,65
VOLCÁN DE LA CORONA	45,00	7,00	315,00	2.727,90	600,14	136,40	3.464,43
Totales por concepto	16.540,00		120.609,00	1.044.473,94	229.784,27	52.223,70	1.326.481,90 €

* Calles pertenecientes a Tinasoria



PLAN INTEGRAL DE BARRIOS

ARGANA ALTA



El Matadero



LZ-3



La Vega



Presupuesto de ejecución de Aceras

ARGANA ALTA

ACERAS

ARGANA ALTA	largo ml.	con un ancho de 1,5 ml. x 2 sentidos Total m²	Demolición acera existente	Excavación canalización baja tensión y alumbrado público y comunicaciones	Canalización con 4 tubos de 160 mm	Relleno excavación	Bordillo	Acera con solera y baldosa	Subtotal	22% Beneficio Industrial y gastos Generales	5% IGIC	Totales por calle
CALLE												
AIRES DE LIMA	615,00	1.845,00	5.904,00	5.330,00	19.270,00	2.460,00	9.020,00	18.860,00	60.844,00	13.385,68	3.042,20	77.271,88
ALEJO CARPENTIER	121,00	363,00	1.161,60	1.048,67	3.791,33	484,00	1.774,67	3.710,67	11.970,93	2.633,61	598,55	15.203,09
ALONSO QUESADA	32,00	96,00	307,20	277,33	1.002,67	128,00	469,33	981,33	3.165,87	696,49	158,29	4.020,65
BALAYO	384,00	1.152,00	3.686,40	3.328,00	12.032,00	1.536,00	5.632,00	11.776,00	37.990,40	8.357,89	1.899,52	48.247,81
BLAS DE OTERO	129,00	387,00	1.238,40	1.118,00	4.042,00	516,00	1.892,00	3.956,00	12.762,40	2.807,73	638,12	16.208,25
BUERO BALLEJO	102,00	306,00	979,20	884,00	3.196,00	408,00	1.496,00	3.128,00	10.091,20	2.220,06	504,56	12.815,82
CAMILO JOSÉ CELA	85,00	255,00	816,00	736,67	2.663,33	340,00	1.246,67	2.606,67	8.409,33	1.850,05	420,47	10.679,85
CAMPOAMOR	897,00	2.691,00	8.611,20	7.774,00	28.106,00	3.588,00	13.156,00	27.508,00	88.743,20	19.523,50	4.437,16	112.703,86
CLAUDIO TOLEDO CABRERA	252,00	756,00	2.419,20	2.184,00	7.896,00	1.008,00	3.696,00	7.728,00	24.931,20	5.484,86	1.246,56	31.662,62
CRIBO	90,00	270,00	864,00	780,00	2.820,00	360,00	1.320,00	2.760,00	8.904,00	1.958,88	445,20	11.308,08
CRISPÍN CORUJO	815,00	2.445,00	7.824,00	7.063,33	25.536,67	3.260,00	11.953,33	24.993,33	80.630,67	17.738,75	4.031,53	102.400,95
DIAMA	342,00	1.026,00	3.283,20	2.964,00	10.716,00	1.368,00	5.016,00	10.488,00	33.835,20	7.443,74	1.691,76	42.970,70
ESCARDILLO	500,00	1.500,00	4.800,00	4.333,33	15.666,67	2.000,00	7.333,33	15.333,33	49.466,67	10.882,67	2.473,33	62.822,67
FOLIAS	611,00	1.833,00	5.865,60	5.295,33	19.144,67	2.444,00	8.961,33	18.737,33	60.448,27	13.298,62	3.022,41	76.769,30
GABRIEL CELAYA	42,00	126,00	403,20	364,00	1.316,00	168,00	616,00	1.288,00	4.155,20	914,14	207,76	5.277,10
GLORIA FUERTES	132,00	396,00	1.267,20	1.144,00	4.136,00	528,00	1.936,00	4.048,00	13.059,20	2.873,02	652,96	16.585,18
ISA	661,00	1.983,00	6.345,60	5.728,67	20.711,33	2.644,00	9.694,67	20.270,67	65.394,93	14.386,89	3.269,75	83.051,57
JORGE LUIS BORGES	38,00	114,00	364,80	329,33	1.190,67	152,00	557,33	1.165,33	3.759,47	827,08	187,97	4.774,52
JULIO CORTÁZAR	185,00	555,00	1.776,00	1.603,33	5.796,67	740,00	2.713,33	5.673,33	18.302,67	4.026,59	915,13	23.244,39
JULIO ROMERO DE TORRES	491,00	1.473,00	4.713,60	4.255,33	15.384,67	1.964,00	7.201,33	15.057,33	48.576,27	10.686,78	2.428,81	61.691,86
LEÓN FELIPE	349,00	1.047,00	3.350,40	3.024,67	10.935,33	1.396,00	5.118,67	10.702,67	34.527,73	7.596,10	1.726,39	43.850,22
LUJÁN PÉREZ	765,00	2.295,00	7.344,00	6.630,00	23.970,00	3.060,00	11.220,00	23.460,00	75.684,00	16.650,48	3.784,20	96.118,68
MALAGUEÑA	662,00	1.986,00	6.355,20	5.737,33	20.742,67	2.648,00	9.709,33	20.301,33	65.493,87	14.408,65	3.274,69	83.177,21
MARIO BENEDETTI	184,00	552,00	1.766,40	1.594,67	5.765,33	736,00	2.698,67	5.642,67	18.203,73	4.004,82	910,19	23.118,74
MAZURCA	379,00	1.137,00	3.638,40	3.284,67	11.875,33	1.516,00	5.558,67	11.622,67	37.495,73	8.249,06	1.874,79	47.619,58
MIGUEL ÁNGEL ASTURIAS	175,00	525,00	1.680,00	1.516,67	5.483,33	700,00	2.566,67	5.366,67	17.313,33	3.808,93	865,67	21.987,93
MIGUEL DELIBES	219,00	657,00	2.102,40	1.898,00	6.862,00	876,00	3.212,00	6.716,00	21.666,40	4.766,61	1.083,32	27.516,33
MIGUEL HERNÁNDEZ	216,00	648,00	2.073,60	1.872,00	6.768,00	864,00	3.168,00	6.624,00	21.369,60	4.701,31	1.068,48	27.139,39
PABLO NERUDA	228,00	684,00	2.188,80	1.976,00	7.144,00	912,00	3.344,00	6.992,00	22.556,80	4.962,50	1.127,84	28.647,14
PALACIO VALDÉS	105,00	315,00	1.008,00	910,00	3.290,00	420,00	1.540,00	3.220,00	10.388,00	2.285,36	519,40	13.192,76
RAFAEL ALBERTI	270,00	810,00	2.592,00	2.340,00	8.460,00	1.080,00	3.960,00	8.280,00	26.712,00	5.876,64	1.335,60	33.924,24
RANCHO DE PASCUA	178,00	534,00	1.708,80	1.542,67	5.577,33	712,00	2.610,67	5.458,67	17.610,13	3.874,23	880,51	22.364,87
RUBÉN DARÍO	103,00	309,00	988,80	892,67	3.227,33	412,00	1.510,67	3.158,67	10.190,13	2.241,83	509,51	12.941,47
SABIN BERTHELOT	377,00	1.131,00	3.619,20	3.267,33	11.812,67	1.508,00	5.529,33	11.561,33	37.297,87	8.205,53	1.864,89	47.368,29
SAL TONA	635,00	1.905,00	6.096,00	5.503,33	19.896,67	2.540,00	9.313,33	19.473,33	62.822,67	13.820,99	3.141,13	79.784,79
SEGUIDILLA	680,00	2.040,00	6.528,00	5.893,33	21.306,67	2.720,00	9.973,33	20.853,33	67.274,67	14.800,43	3.363,73	85.438,83
TANGANILLA	414,00	1.242,00	3.974,40	3.588,00	12.972,00	1.656,00	6.072,00	12.696,00	40.958,40	9.010,85	2.047,92	52.017,17
TORRIANI	210,00	630,00	2.016,00	1.820,00	6.580,00	840,00	3.080,00	6.440,00	20.776,00	4.570,72	1.038,80	26.385,52
TRILLO	350,00	1.050,00	3.360,00	3.033,33	10.966,67	1.400,00	5.133,33	10.733,33	34.626,67	7.617,87	1.731,33	43.975,87
VARGAS LLOSA	134,00	402,00	1.286,40	1.161,33	4.198,67	536,00	1.965,33	4.109,33	13.257,07	2.916,55	662,85	16.836,47
VÍCTOR HUGO	466,00	1.398,00	4.473,60	4.038,67	14.601,33	1.864,00	6.834,67	14.290,67	46.102,93	10.142,65	2.305,15	58.550,73
ZARANDA	250,00	750,00	2.400,00	2.166,67	7.833,33	1.000,00	3.666,67	7.666,67	24.733,33	5.441,33	1.236,67	31.411,33
Totales por concepto	13.873,00	41.619,00	133.180,80	120.232,67	434.687,33	55.492,00	203.470,67	425.438,67	1.372.502,13	301.950,47	68.625,11	Total barrio 1.743.077,71 €



Presupuesto de ejecución de Alumbrado Público

ARGANA ALTA

ALUMBRADO

ARGANA ALTA	largo ml.	Puntos de luz	Precio por punto de luz	Total en €
CALLE				
AIRES DE LIMA	615,00	62	500	31.000,00
ALEJO CARPENTIER	121,00	14	500	7.000,00
ALONSO QUESADA	32,00	4	500	2.000,00
BALAYO	384,00	40	500	20.000,00
BLAS DE OTERO	129,00	14	500	7.000,00
BUERO BALLEJO	297,00	30	500	15.000,00
CAMILO JOSÉ CELA	85,00	10	500	5.000,00
CAMPOAMOR	897,00	90	500	45.000,00
CLAUDIO TOLEDO CABRERA	252,00	26	500	13.000,00
CRIBO	90,00	10	500	5.000,00
CRISPIN CORUJO	815,00	82	500	41.000,00
DIAMA	342,00	36	500	18.000,00
ESCARDILLO	500,00	50	500	25.000,00
FOLIÁS	611,00	62	500	31.000,00
GABRIEL CELAYA	42,00	6	500	3.000,00
GLORIA FUERTES	132,00	14	500	7.000,00
ISAS	661,00	68	500	34.000,00
JORGE LUIS BORGES	38,00	4	500	2.000,00
JULIO CORTÁZAR	185,00	20	500	10.000,00
JULIO ROMERO DE TORRES	491,00	50	500	25.000,00
LEÓN FELIPE	349,00	36	500	18.000,00
LUJÁN PÉREZ	765,00	78	500	39.000,00
MALAGUEÑA	662,00	68	500	34.000,00
MARIO BENEDETTI	184,00	20	500	10.000,00
MAZURCA	379,00	38	500	19.000,00
MIGUEL ÁNGEL ASTURIAS	175,00	18	500	9.000,00
MIGUEL DELIBES	216,00	22	500	11.000,00
MIGUEL HERNÁNDEZ	216,00	22	500	11.000,00
PABLO NERUDA	228,00	24	500	12.000,00
PALACIO VALDÉS	105,00	12	500	6.000,00
RAFAEL ALBERTI	270,00	28	500	14.000,00
RANCHO DE PASCUA	178,00	18	500	9.000,00
RUBÉN DARÍO	103,00	12	500	6.000,00
SABIN BERTHELOT	377,00	38	500	19.000,00
SALTONA	635,00	64	500	32.000,00
SEGUIDILLA	680,00	68	500	34.000,00
TANGANILLA	414,00	42	500	21.000,00
TORRIANI	210,00	22	500	11.000,00
TRILLO	350,00	36	500	18.000,00
VARGAS LLOSA	134,00	14	500	7.000,00
VÍCTOR HUGO	466,00	48	500	24.000,00
ZARANDA	250,00	26	500	13.000,00
Totales	14.065,00	1.446		723.000,00 €



Nota: La distancia entre cada punto de luz se ha fijado en 20 metros lineales a ambos lados de la calle y el tipo de luminaria a utilizar será el de "Villa"



Presupuesto de ejecución de Asfaltado

ARGANA ALTA

ASFALTO

ARGANA ALTA	MI.	Ancho	M²	Asfaltado	22% Beneficio Industrial y gastos Generales	5% IGIC	Totales por calle
CALLE							
AGUSTÍ MILLARÉS	61,00	8,00	488,00	4.226,08	929,74	211,30	5.367,12
AIRES DE LIMA	615,00	7,00	4.305,00	37.281,30	8.201,89	1.864,07	47.347,25
ALEJO CARPENTIER	121,00	7,85	949,85	8.225,70	1.809,65	411,29	10.446,64
ALONSO QUESADA	32,00	6,00	192,00	1.662,72	365,80	83,14	2.111,65
ANTONIO GALA	69,00	6,00	414,00	3.585,24	788,75	179,26	4.553,25
ARADO	76,00	6,00	456,00	3.948,96	868,77	197,45	5.015,18
BALAYO	384,00	7,00	2.688,00	23.278,08	5.121,18	1.163,90	29.563,16
BLAS DE OTERO	129,00	8,00	1.032,00	8.937,12	1.966,17	446,86	11.350,14
BUERO VALLEJO	102,00	9,35	953,70	8.259,04	1.816,99	412,95	10.488,98
BUERO VALLEJO	195,00	8,00	1.560,00	13.509,60	2.972,11	675,48	17.157,19
CAMILO JOSÉ CELA	85,00	7,00	595,00	5.152,70	1.133,59	257,64	6.543,93
CAMPOAMOR	897,00	7,85	7.041,45	60.978,96	13.415,37	3.048,95	77.443,28
CLAUDIO TOLEDO CABRERA	252,00	7,40	1.864,80	16.149,17	3.552,82	807,46	20.509,44
CRISTÍN CORUJO	815,00	9,00	7.335,00	63.521,10	13.974,64	3.176,06	80.671,80
DÁMASO ALONSO	85,00	7,10	603,50	5.226,31	1.149,79	261,32	6.637,41
DIAMA	342,00	6,00	2.052,00	17.770,32	3.909,47	888,52	22.568,31
ESCARDILLO	69,00	6,00	414,00	3.585,24	788,75	179,26	4.553,25
ESCARDILLO	431,00	8,00	3.448,00	29.859,68	6.569,13	1.492,98	37.921,79
FELO MONZÓN	369,00	8,00	2.952,00	25.564,32	5.624,15	1.278,22	32.466,69
FOLIÁS	611,00	8,00	4.888,00	42.330,08	9.312,62	2.116,50	53.759,20
GABRIEL CELAYA	42,00	6,00	252,00	2.182,32	480,11	109,12	2.771,55
GARCÍA MÁRQUEZ	284,00	6,30	1.789,20	15.494,47	3.408,78	774,72	19.677,98
GLORIA FUERTES	132,00	5,50	726,00	6.287,16	1.383,18	314,36	7.984,69
ISAS	661,00	8,00	5.288,00	45.794,08	10.074,70	2.289,70	58.158,48
JORGE LUIS BORGES	38,00	8,00	304,00	2.632,64	579,18	131,63	3.343,45
JULIO CORTÁZAR	185,00	7,15	1.322,75	11.455,02	2.520,10	572,75	14.547,87
JULIO ROMERO DE TORRES	491,00	7,50	3.682,50	31.890,45	7.015,90	1.594,52	40.500,87
LEÓN FELIPE	349,00	11,00	3.839,00	33.245,74	7.314,06	1.662,29	42.222,09
LEOPOLDO DÍAZ SUÁREZ	111,00	7,00	777,00	6.728,82	1.480,34	336,44	8.545,60
LUJÁN PEREZ	765,00	6,00	4.590,00	39.749,40	8.744,87	1.987,47	50.481,74
MALAGUEÑA	662,00	7,00	4.634,00	40.130,44	8.828,70	2.006,52	50.965,66
MARIO BENEDETTI	184,00	7,25	1.334,00	11.552,44	2.541,54	577,62	14.671,60
MAZURCA	379,00	7,00	2.653,00	22.974,98	5.054,50	1.148,75	29.178,22
MIGUEL ÁNGEL ASTURIAS	175,00	6,00	1.050,00	9.093,00	2.000,46	454,65	11.548,11
MIGUEL DELIBES	219,00	8,20	1.795,80	15.551,63	3.421,36	777,58	19.750,57
MIGUEL HERNÁNDEZ	216,00	7,20	1.555,20	13.468,03	2.962,97	673,40	17.104,40
PABLO NERUDA	228,00	6,05	1.379,40	11.945,60	2.628,03	597,28	15.170,92
POLCA	268,00	7,00	1.876,00	16.246,16	3.574,16	812,31	20.632,62
RAFAEL ALBERTI	270,00	6,00	1.620,00	14.029,20	3.086,42	701,46	17.817,08
RUBÉN DARIO	103,00	7,00	721,00	6.243,86	1.373,65	312,19	7.929,70
SABIN BERTHELOT	377,00	7,00	2.639,00	22.853,74	5.027,82	1.142,69	29.024,25
SALTONA	635,00	7,00	4.445,00	38.493,70	8.468,61	1.924,69	48.887,00
SALVADOR DE MARADIAGA	39,00	6,00	234,00	2.026,44	445,82	101,32	2.573,58
SANTIAGO ALEMÁN	95,00	12,00	1.140,00	9.872,40	2.171,93	493,62	12.537,95
SEGUIDILLA	680,00	7,00	4.760,00	41.221,60	9.068,75	2.061,08	52.351,43
SIN NOMBRE	51,00	7,00	357,00	3.091,62	680,16	154,58	3.926,36
SIN NOMBRE 33	115,00	8,00	920,00	7.967,20	1.752,78	398,36	10.118,34
SIRINOQUE	129,00	7,00	903,00	7.819,98	1.720,40	391,00	9.931,37
TAJARASTE	641,00	12,00	7.692,00	66.612,72	14.654,80	3.330,64	84.598,15
TANGANILLA	414,00	7,90	3.270,60	28.323,40	6.231,15	1.416,17	35.970,71
TORRIANI	210,00	7,00	1.470,00	12.730,20	2.800,64	636,51	16.167,35
TRILLO	350,00	7,20	2.520,00	21.823,20	4.801,10	1.091,16	27.715,46
VARGAS LLOSA	134,00	6,30	844,20	7.310,77	1.608,37	365,54	9.284,68
VÍCTOR HUGO	466,00	8,00	3.728,00	32.284,48	7.102,59	1.614,22	41.001,29
ZARANDA	250,00	6,00	1.500,00	12.990,00	2.857,80	649,50	16.497,30
16.088,00			121.843,95				
Totales por concepto				1.055.168,61	232.137,09	52.758,43	
							Total barrio 1.340.064,13 €



PLAN INTEGRAL DE BARRIOS

ARGANA BAJA

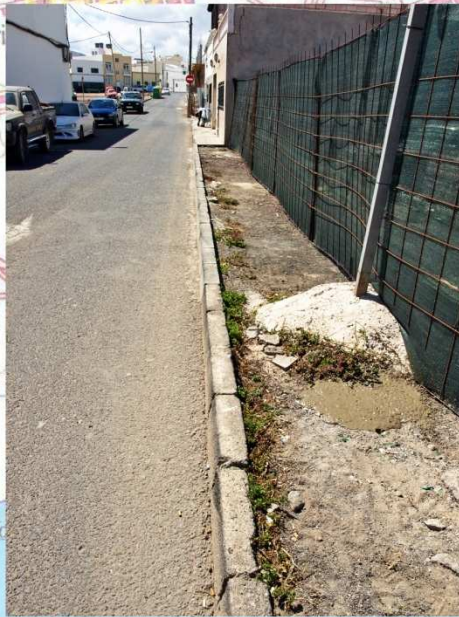

Presupuesto de ejecución de Aceras

ARGANA BAJA

ACERAS

ARGANA BAJA	largo ml.	con un ancho de 1,5 ml. x 2 sentidos Total m ²	Demolición acera existente	Excavación canalización baja tensión y alumbrado público y comunicaciones	Canalización con 4 tubos de 160 mm	Relleno excavación	Bordillo	Acera con solera y baldosa	Subtotal	22% Beneficio Industrial y gastos Generales	5% IGIC	Totales por calle
CALLE												
ALFONSO X EL SABIO	185,00	555,00	1.776,00	4.810,00	17.390,00	2.220,00	8.140,00	17.020,00	51.356,00	11.298,32	2.567,80	65.222,12
ANCONES	106,00	318,00	1.017,60	2.756,00	9.964,00	1.272,00	4.664,00	9.752,00	29.425,60	6.473,63	1.471,28	37.370,51
COMBATIENTES DE LA CRUZADA	205,00	615,00	1.968,00	5.330,00	19.270,00	2.460,00	9.020,00	18.860,00	56.908,00	12.519,76	2.845,40	72.273,16
DON MANUEL CÁCERES	343,00	1.029,00	3.292,80	8.918,00	32.242,00	4.116,00	15.092,00	31.556,00	95.216,80	20.947,70	4.760,84	120.925,34
ISAAC VIERA	130,00	390,00	1.248,00	3.380,00	12.220,00	1.560,00	5.720,00	11.960,00	36.088,00	7.939,36	1.804,40	45.831,76
LIRIA	210,00	630,00	2.016,00	5.460,00	19.740,00	2.520,00	9.240,00	19.320,00	58.296,00	12.825,12	2.914,80	74.035,92
MARARÍA	145,00	435,00	1.392,00	3.770,00	13.630,00	1.740,00	6.380,00	13.340,00	40.252,00	8.855,44	2.012,60	51.120,04
MARTÍNEZ MONTAÑÉZ	533,00	1.599,00	5.116,80	13.858,00	50.102,00	6.396,00	23.452,00	49.036,00	147.960,80	32.551,38	7.398,04	187.910,22
RIVERA	206,00	618,00	1.977,60	5.356,00	19.364,00	2.472,00	9.064,00	18.952,00	57.185,60	12.580,83	2.859,28	72.625,71
SAFANTÍA	348,00	1.044,00	3.340,80	9.048,00	32.712,00	4.176,00	15.312,00	32.016,00	96.604,80	21.253,06	4.830,24	122.688,10
SARGENTO PROVISIONAL	365,00	1.095,00	3.504,00	9.490,00	34.310,00	4.380,00	16.060,00	33.580,00	101.324,00	22.291,28	5.066,20	128.681,48
TOMÁS MORALES	195,00	585,00	1.872,00	5.070,00	18.330,00	2.340,00	8.580,00	17.940,00	54.132,00	11.909,04	2.706,60	68.747,64
	2.971,00	8.913,00										
<i>Totales por concepto</i>			28.521,60	77.246,00	279.274,00	35.652,00	130.724,00	273.332,00	824.749,60	181.444,91	41.237,48	
Total barrio 1.047.431,99 €												

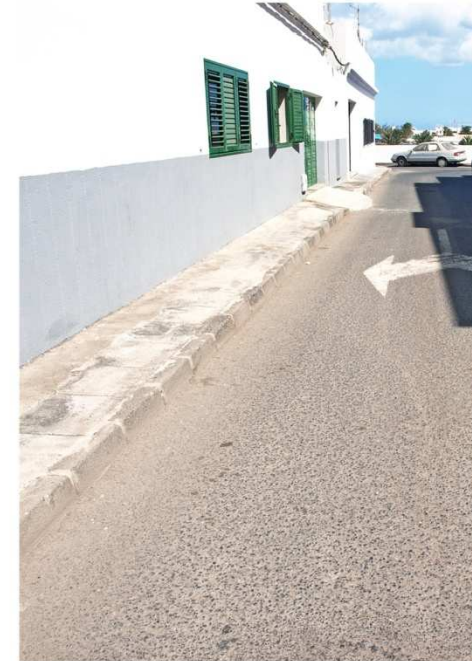

Presupuesto de ejecución de Alumbrado Público

ARGANA BAJA

ALUMBRADO

ARGANA BAJA				
	largo ml.	Puntos de luz	Precio por punto de luz	Total en €
CALLE				
ALFONSO X EL SABIO	140,00	14	500	7.000,00
ANCONES	106,00	12	500	6.000,00
COMBATIENTES DE LA CRUZADA	205,00	22	500	11.000,00
DON MANUEL CÁCERES	343,00	36	500	18.000,00
ISAAC VIERA	130,00	14	500	7.000,00
LIRIA	210,00	22	500	11.000,00
MARARÍA	145,00	16	500	8.000,00
MARTÍNEZ MONTAÑÉZ	533,00	54	500	27.000,00
RIVERA	206,00	22	500	11.000,00
SAFANTÍA	348,00	36	500	18.000,00
SARGENTO PROVISIONAL	365,00	38	500	19.000,00
TOMÁS MORALES	195,00	20	500	10.000,00
	2.926,00			
	Totales	306		153.000,00 €

Nota: La distancia entre cada punto de luz se ha fijado en 20 metros lineales a ambos lados de la calle y el tipo de luminaria a utilizar será el de "Villa"

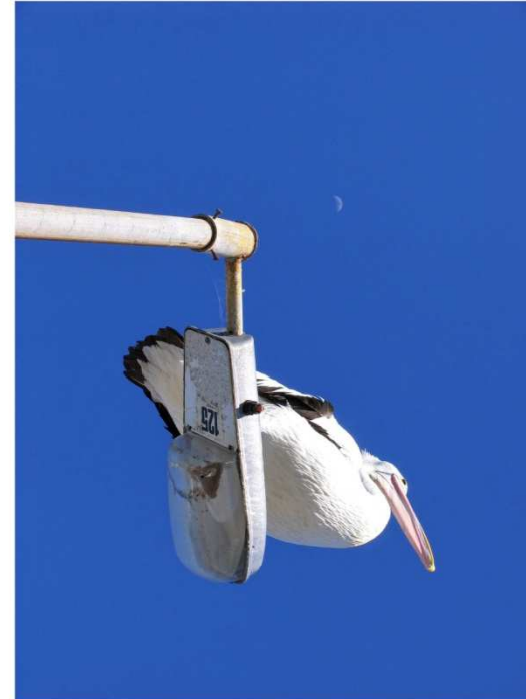
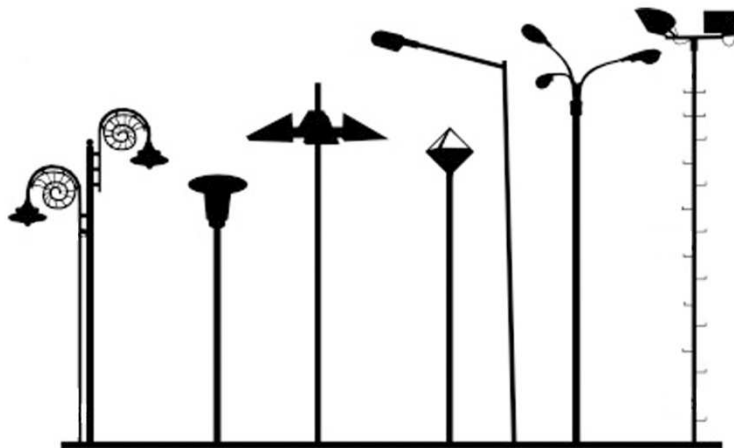

Presupuesto de ejecución de Asfaltado

ARGANA BAJA

ASFALTO

ARGANA BAJA	MI.	Ancho	M ²	Asfaltado	22% Beneficio Industrial y gastos Generales	5% IGIC	Totales por calle
CALLE							
AFE	140,00	6,10	854,00	7.395,64	1.627,04	369,78	9.392,46
ALFONSO EL SABIO	185,00	6,10	1.128,50	9.772,81	2.150,02	488,64	12.411,47
ALFONSO XII	436,00	7,00	3.052,00	26.430,32	5.814,67	1.321,52	33.566,51
BERRUGUETE	40,00	6,00	240,00	2.078,40	457,25	103,92	2.639,57
COMBATIENTES DE LA CRUZADA	205,00	6,15	1.260,75	10.918,10	2.401,98	545,90	13.865,98
EDUARDO MARTINÓN TRESGUERRAS	86,00	7,50	645,00	5.585,70	1.228,85	279,29	7.093,84
FRANCISCO CABRERA SASTRE	47,00	6,00	282,00	2.442,12	537,27	122,11	3.101,49
ICO	320,00	6,00	1.920,00	16.627,20	3.657,98	831,36	21.116,54
ISAAC VIERA	130,00	7,00	910,00	7.880,60	1.733,73	394,03	10.008,36
LA BELLA LUCIA	117,00	7,00	819,00	7.092,54	1.560,36	354,63	9.007,53
LIRIA	210,00	6,00	1.260,00	10.911,60	2.400,55	545,58	13.857,73
LOS ANCONES	77,00	7,00	539,00	4.667,74	1.026,90	233,39	5.928,03
MANGUIA	103,00	7,00	721,00	6.243,86	1.373,65	312,19	7.929,70
MANUEL CEDRÉS	464,00	8,00	3.712,00	32.145,92	7.072,10	1.607,30	40.825,32
MARARÍA	145,00	8,00	1.160,00	10.045,60	2.210,03	502,28	12.757,91
MARTINEZ MONTAÑÉS	533,00	6,20	3.304,60	28.617,84	6.295,92	1.430,89	36.344,65
PANCHO LASSO	112,00	8,00	896,00	7.759,36	1.707,06	387,97	9.854,39
RIVERA	206,00	6,00	1.236,00	10.703,76	2.354,83	535,19	13.593,78
SAFANTÍA	348,00	6,40	2.227,20	19.287,55	4.243,26	964,38	24.495,19
SALAZONES	97,00	7,00	679,00	5.880,14	1.293,63	294,01	7.467,78
SARGENTO PROVISIONAL	365,00	6,10	2.226,50	19.281,49	4.241,93	964,07	24.487,49
TARO	101,00	7,00	707,00	6.122,62	1.346,98	306,13	7.775,73
TOMÁS MORALES	195,00	7,00	1.365,00	11.820,90	2.600,60	591,05	15.012,54
4.662,00			31.144,55				
Totales por concepto				269.711,80	59.336,60	13.485,59	
Total barrio				342.533,99 €			



PLAN INTEGRAL DE BARRIOS **EL LOMO**

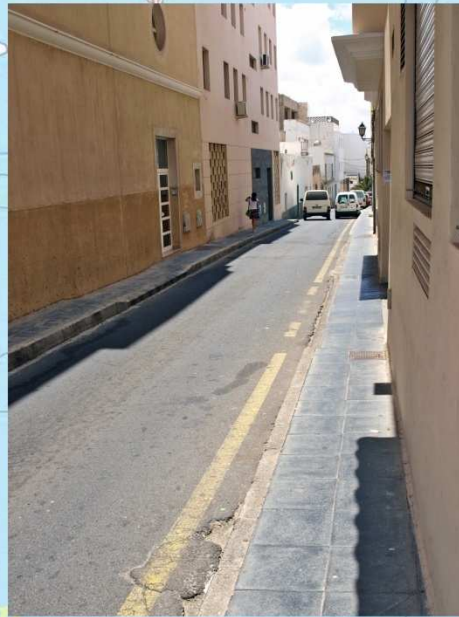

Presupuesto de ejecución de Aceras

EL LOMO

ACERAS

EL LOMO	largo ml.	con un ancho de 1,5 ml. x 2 sentidos Total m ²	Demolición acera existente	Excavación canalización baja tensión y alumbrado público y comunicaciones	Canalización con 4 tubos de 160 mm	Relleno excavación	Bordillo	Acera con solera y baldosa	Subtotal	22% Beneficio Industrial y gastos Generales	5% IGIC	Totales por calle
CALLE												
EL TRES PAPAS	92,00	276,00	883,20	2.392,00	8.648,00	1.104,00	4.048,00	8.464,00	25.539,20	5.618,62	1.276,96	32.434,78
FUERTEVENTURA	79,00	237,00	758,40	2.054,00	7.426,00	948,00	3.476,00	7.268,00	21.930,40	4.824,69	1.096,52	27.851,61
GUARDILAMA	108,00	324,00	1.036,80	2.808,00	10.152,00	1.296,00	4.752,00	9.936,00	29.980,80	6.595,78	1.499,04	38.075,62
LA ANDORIÑA	76,00	228,00	729,60	1.976,00	7.144,00	912,00	3.344,00	6.992,00	21.097,60	4.641,47	1.054,88	26.793,95
LA PALMA	216,00	648,00	2.073,60	5.616,00	20.304,00	2.592,00	9.504,00	19.872,00	59.961,60	13.191,55	2.998,08	76.151,23
SARAMBEQUE	151,00	453,00	1.449,60	3.926,00	14.194,00	1.812,00	6.644,00	13.892,00	41.917,60	9.221,87	2.095,88	53.235,35
TIMANFAYA	67,00	201,00	643,20	1.742,00	6.298,00	804,00	2.948,00	6.164,00	18.599,20	4.091,82	929,96	23.620,98
ZONZAMAS	63,00	189,00	604,80	1.638,00	5.922,00	756,00	2.772,00	5.796,00	17.488,80	3.847,54	874,44	22.210,78
	852,00	2.556,00										
Totales por concepto			8.179,20	22.152,00	80.088,00	10.224,00	37.488,00	78.384,00	236.515,20	52.033,34	11.825,76	
											Total barrio	300.374,30 €



Presupuesto de ejecución de Alumbrado Público

EL LOMO

ALUMBRADO

EL LOMO	largo ml.	Puntos de luz	Precio por punto de luz	Total en €
CALLE				
EL TRES PAPAS	92,00	10	500	5.000,00
FUERTEVENTURA	79,00	8	500	4.000,00
GUARDILAMA	108,00	12	500	6.000,00
LA ANDORIÑA	57,00	6	500	3.000,00
LA PALMA	216,00	22	500	11.000,00
SARAMBEQUE	151,00	16	500	8.000,00
TIMANFAYA	67,00	8	500	4.000,00
ZONZAMAS	63,00	8	500	4.000,00
833,00				
Totales		90		45.000,00 €

Nota: La distancia entre cada punto de luz se ha fijado en 20 metros lineales a ambos lados de la calle y el tipo de luminaria a utilizar será el de "Villa"

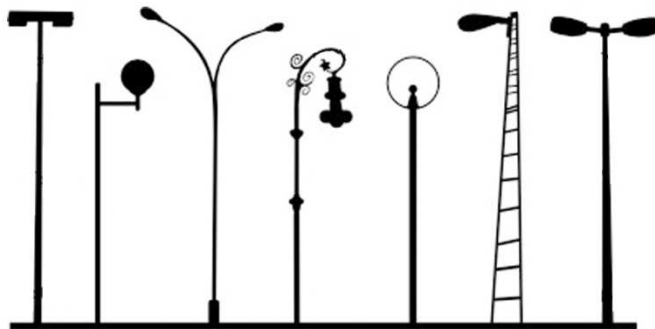

Presupuesto de ejecución de Asfaltado

EL LOMO

ASFALTO

EL LOMO	MI.	Ancho	M ²	22% Beneficio Industrial y gastos Generales			
				Asfaltado	5% IGIC	Totales por calle	
CALLE							
13 DE SEPTIEMBRE	134,00	6,00	804,00	6.962,64	1.531,78	348,13	8.842,55
ANDORIÑA	76,00	5,00	380,00	3.290,80	723,98	164,54	4.179,32
BADAJOS	92,00	6,00	552,00	4.780,32	1.051,67	239,02	6.071,01
BARCELONA	88,00	7,00	616,00	5.334,56	1.173,60	266,73	6.774,89
BLAS CURBELO	39,00	5,00	195,00	1.688,70	371,51	84,44	2.144,65
CATALUÑA	115,00	7,00	805,00	6.971,30	1.533,69	348,57	8.853,55
COLÓN	110,00	6,00	660,00	5.715,60	1.257,43	285,78	7.258,81
EL SALTO	79,00	4,00	316,00	2.736,56	602,04	136,83	3.475,43
EL TRES PAPAS	92,00	5,00	460,00	3.983,60	876,39	199,18	5.059,17
FRANCHY ROCA	97,00	4,25	412,25	3.570,09	785,42	178,50	4.534,01
FUERTEVENTURA	79,00	5,00	395,00	3.420,70	752,55	171,04	4.344,29
GALICIA	105,00	6,00	630,00	5.455,80	1.200,28	272,79	6.928,87
GERONA	111,00	5,00	555,00	4.806,30	1.057,39	240,32	6.104,00
GOMERA	63,00	4,00	252,00	2.182,32	480,11	109,12	2.771,55
GUANAPAY	65,00	5,00	325,00	2.814,50	619,19	140,73	3.574,42
GUARDILAMA	108,00	5,00	540,00	4.676,40	1.028,81	233,82	5.939,03
INDIO	206,00	6,00	1.236,00	10.703,76	2.354,83	535,19	13.593,78
INGENIERO PAZ PERAZA	377,00	7,00	2.639,00	22.853,74	5.027,82	1.142,69	29.024,25
JACINTO BORGES DÍAZ	470,00	6,00	2.820,00	24.421,20	5.372,66	1.221,06	31.014,92
LA CORUÑA	164,00	6,00	984,00	8.521,44	1.874,72	426,07	10.822,23
LA GRACIOSA	33,00	5,00	165,00	1.428,90	314,36	71,45	1.814,70
LA PALMA	216,00	5,00	1.080,00	9.352,80	2.057,62	467,64	11.878,06
LA ROSA	257,00	5,00	1.285,00	11.128,10	2.448,18	556,41	14.132,69
LERIDA	214,00	7,00	1.498,00	12.972,68	2.853,99	648,63	16.475,30
MARQUÉS DE COMILLAS	65,00	5,00	325,00	2.814,50	619,19	140,73	3.574,42
NORTE	85,00	5,00	425,00	3.680,50	809,71	184,03	4.674,24
PÉREZ GALDOS	749,00	8,00	5.992,00	51.890,72	11.415,96	2.594,54	65.901,21
PONTEVEDRA	72,00	6,00	432,00	3.741,12	823,05	187,06	4.751,22
REQUINTO	83,00	6,00	498,00	4.312,68	948,79	215,63	5.477,10
SARAMBEQUE	151,00	5,00	755,00	6.538,30	1.438,43	326,92	8.303,64
SOTILEZA	267,00	7,00	1.869,00	16.185,54	3.560,82	809,28	20.555,64
TARRAGONA	263,00	6,00	1.578,00	13.665,48	3.006,41	683,27	17.355,16
TIMANFAYA	67,00	5,00	335,00	2.901,10	638,24	145,06	3.684,40
VELÁZQUEZ	237,00	7,00	1.659,00	14.366,94	3.160,73	718,35	18.246,01
ZONZAMAS	63,00	4,00	252,00	2.182,32	480,11	109,12	2.771,55
5.492,00			33.724,25				
Totales por concepto				292.052,01	64.251,44	14.602,60	
					Total barrio		370.906,05 €



PLAN INTEGRAL DE BARRIOS

LA VEGA



Presupuesto de ejecución de Aceras

LA VEGA

ACERAS

LA VEGA	largo ml.	con un ancho de 1,5 ml. x 2 sentidos Total m²	Demolición acera existente	Excavación canalización baja tensión y alumbrado público y comunicaciones	Canalización con 4 tubos de 160 mm	Relleno excavación	Bordillo	Acera con solera y baldosa	Subtotal	22% Beneficio Industrial y gastos Generales	5% IGIC	Totales por calle
CALLE												
AGRUPACIÓN FOLKLÓRICA ARRECIFE	65,00	195,00	624,00	1.690,00	6.110,00	780,00	2.860,00	5.980,00	18.044,00	3.969,68	902,20	22.915,88
AJEY	84,00	252,00	806,40	2.184,00	7.896,00	1.008,00	3.696,00	7.728,00	23.318,40	5.130,05	1.165,92	29.614,37
ALCALDE GINÉS DE LA HOZ	33,00	99,00	316,80	858,00	3.102,00	396,00	1.452,00	3.036,00	9.160,80	2.015,38	458,04	11.634,22
ALONSO CANO	152,00	456,00	1.459,20	3.952,00	14.288,00	1.824,00	6.688,00	13.984,00	42.195,20	9.282,94	2.109,76	53.587,90
AMAZONAS	64,00	192,00	614,40	1.664,00	6.016,00	768,00	2.816,00	5.888,00	17.766,40	3.908,61	888,32	22.563,33
APOLO	163,00	489,00	1.564,80	4.238,00	15.322,00	1.956,00	7.172,00	14.996,00	45.248,80	9.954,74	2.262,44	57.465,98
ARAGÓN	159,00	477,00	1.526,40	4.134,00	14.946,00	1.908,00	6.996,00	14.628,00	44.138,40	9.710,45	2.206,92	56.055,77
ARGENTINA	362,00	1.086,00	3.475,20	9.412,00	34.028,00	4.344,00	15.928,00	33.304,00	100.491,20	22.108,06	5.024,56	127.623,82
BRASILIA	248,00	744,00	2.380,80	6.448,00	23.312,00	2.976,00	10.912,00	22.816,00	68.844,80	15.145,86	3.442,24	87.432,90
CONDE DE NIEBLA	328,00	984,00	3.148,80	8.528,00	30.832,00	3.936,00	14.432,00	30.176,00	91.052,80	20.031,62	4.552,64	115.637,06
COSTA RICA	275,00	825,00	2.640,00	7.150,00	25.850,00	3.300,00	12.100,00	25.300,00	76.340,00	16.794,80	3.817,00	96.951,80
CUENCO	92,00	276,00	883,20	2.392,00	8.648,00	1.104,00	4.048,00	8.464,00	25.539,20	5.618,62	1.276,96	32.434,78
DOMINGO RAMÍREZ FERRERA	196,00	588,00	1.881,60	5.096,00	18.424,00	2.352,00	8.624,00	18.032,00	54.409,60	11.970,11	2.720,48	69.100,19
ECUADOR	64,00	192,00	614,40	1.664,00	6.016,00	768,00	2.816,00	5.888,00	17.766,40	3.908,61	888,32	22.563,33
GÓNGORA	357,00	1.071,00	3.427,20	9.282,00	33.558,00	4.284,00	15.708,00	32.844,00	99.103,20	21.802,70	4.955,16	125.861,06
GUATEMALA	244,00	732,00	2.342,40	6.344,00	22.936,00	2.928,00	10.736,00	22.448,00	67.734,40	14.901,57	3.386,72	86.022,69
ISAAC PERAL	116,00	348,00	1.113,60	3.016,00	10.904,00	1.392,00	5.104,00	10.672,00	32.201,60	7.084,35	1.610,08	40.896,03
JOSÉ ORTEGA Y GASSET	463,00	1.389,00	4.444,80	12.038,00	43.522,00	5.556,00	20.372,00	42.596,00	128.528,80	28.276,34	6.426,44	163.231,58
JÚPITER	147,00	441,00	1.411,20	3.822,00	13.818,00	1.764,00	6.468,00	13.524,00	40.807,20	8.977,58	2.040,36	51.825,14
LA CANDELARIA	42,00	126,00	403,20	1.092,00	3.948,00	504,00	1.848,00	3.864,00	11.659,20	2.565,02	582,96	14.807,18
LA CATALINA	34,00	102,00	326,40	884,00	3.196,00	408,00	1.496,00	3.128,00	9.438,40	2.076,45	471,92	11.986,77
LAGUNA	187,00	561,00	1.795,20	4.862,00	17.578,00	2.244,00	8.228,00	17.204,00	51.911,20	11.420,46	2.595,56	65.927,22
NICARAGUA	181,00	543,00	1.737,60	4.706,00	17.014,00	2.172,00	7.964,00	16.652,00	50.245,60	11.054,03	2.512,28	63.811,91
NORTE	446,00	1.338,00	4.281,60	11.596,00	41.924,00	5.352,00	19.624,00	41.032,00	123.809,60	27.238,11	6.190,48	157.238,19
NTRA. SRA. DE LOS VOLCANES	249,00	747,00	2.390,40	6.474,00	23.406,00	2.988,00	10.956,00	22.908,00	69.122,40	15.206,93	3.456,12	87.785,45
PARAGUAY	96,00	288,00	921,60	2.496,00	9.024,00	1.152,00	4.224,00	8.832,00	26.649,60	5.862,91	1.332,48	33.844,99
PARRANDA LOS BUCHES	212,00	636,00	2.035,20	5.512,00	19.928,00	2.544,00	9.328,00	19.504,00	58.851,20	12.947,26	2.942,56	74.741,02
PÍO BAROJA	89,00	267,00	854,40	2.314,00	8.366,00	1.068,00	3.916,00	8.188,00	24.706,40	5.435,41	1.235,32	31.377,13
PUERTO RICO	285,00	855,00	2.736,00	7.410,00	26.790,00	3.420,00	12.540,00	26.220,00	79.116,00	17.405,52	3.955,80	100.477,32
RIO GRANDE	63,00	189,00	604,80	1.638,00	5.922,00	756,00	2.772,00	5.796,00	17.488,80	3.847,54	874,44	22.210,78
RUÍZ DE ALDA	137,00	411,00	1.315,20	3.562,00	12.878,00	1.644,00	6.028,00	12.604,00	38.031,20	8.366,86	1.901,56	48.299,62
TERUEL	304,00	912,00	2.918,40	7.904,00	28.576,00	3.648,00	13.376,00	27.968,00	84.390,40	18.565,89	4.219,52	107.175,81
URUGUAY	236,00	708,00	2.265,60	6.136,00	22.184,00	2.832,00	10.384,00	21.712,00	65.513,60	14.412,99	3.275,68	83.202,27
VICENTE VILAS GONZÁLEZ	172,00	516,00	1.651,20	4.472,00	16.168,00	2.064,00	7.568,00	15.824,00	47.747,20	10.504,38	2.387,36	60.638,94
ZARAGOZA	88,00	264,00	844,80	2.288,00	8.272,00	1.056,00	3.872,00	8.096,00	24.428,80	5.374,34	1.221,44	31.024,58
6.433,00	19.299,00											
Totales por concepto			61.756,80	167.258,00	604.702,00	77.196,00	283.052,00	591.836,00	1.785.800,80	392.876,18	89.290,04	2.267.967,02 €



Presupuesto de ejecución de Alumbrado Público

LA VEGA

ALUMBRADO

LA VEGA		Puntos de luz	Precio por punto de luz	Total en €
	largo ml.			
CALLE				
AGRUPACIÓN FOLKLÓRICA ARRECIFE	65,00	8	500	4.000,00
AJEY	84,00	10	500	5.000,00
ALCALDE GINÉS DE LA HOZ	33,00	4	500	2.000,00
ALONSO CANO	152,00	16	500	8.000,00
AMAZONAS	64,00	8	500	4.000,00
APOLO	163,00	18	500	9.000,00
ARAGÓN	159,00	16	500	8.000,00
ARGENTINA	236,00	24	500	12.000,00
BRASILIA	248,00	26	500	13.000,00
CONDE DE NIEBLA	328,00	34	500	17.000,00
COSTA RICA	275,00	28	500	14.000,00
CUENCO	92,00	10	500	5.000,00
DOMINGO RAMÍREZ FERRERA	196,00	20	500	10.000,00
ECUADOR	64,00	8	500	4.000,00
GÓNGORA	357,00	36	500	18.000,00
GUATEMALA	244,00	26	500	13.000,00
ISAAC PERAL	116,00	12	500	6.000,00
JOSÉ ORTEGA Y GASSET	463,00	48	500	24.000,00
JÚPITER	147,00	16	500	8.000,00
LA CANDELARIA	42,00	6	500	3.000,00
LA CATALINA	34,00	4	500	2.000,00
LAGUNA	187,00	20	500	10.000,00
NICARAGUA	181,00	20	500	10.000,00
NORTE	446,00	46	500	23.000,00
NTRA. SRA. DE LOS VOLCANES	249,00	26	500	13.000,00
PARAGUAY	96,00	10	500	5.000,00
PARRANDA LOS BUCHES	212,00	22	500	11.000,00
PÍO BAROJA	89,00	10	500	5.000,00
PUERTO RICO	285,00	30	500	15.000,00
RÍO GRANDE	63,00	8	500	4.000,00
RUÍZ DE ALBA	137,00	14	500	7.000,00
TERUEL	304,00	32	500	16.000,00
URUGUAY	236,00	24	500	12.000,00
VICENTE VILAS GONZÁLEZ	172,00	18	500	9.000,00
ZARAGOZA	88,00	10	500	5.000,00
	6.307,00			
	Totales	668		334.000,00 €

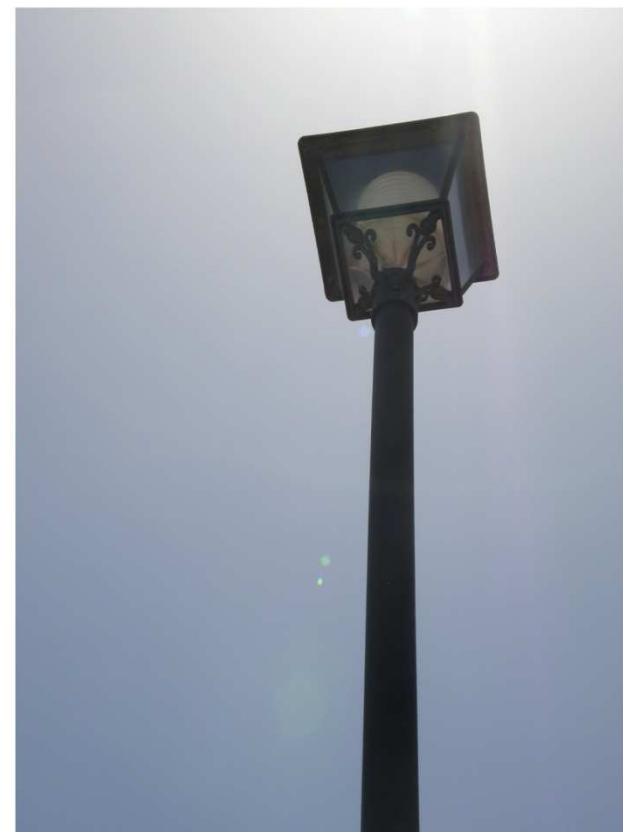

Nota: La distancia entre cada punto de luz se ha fijado en 20 metros lineales a ambos lados de la calle y el tipo de luminaria a utilizar será el de "Villa"



Presupuesto de ejecución de Asfaltado

LA VEGA

ASFALTO

LA VEGA	MI.	Ancho	M ²	Asfaltado	22% Beneficio Industrial y gastos Generales	5% IGIC	Totales por calle
CALLE							
AGRUPACIÓN FOLKLORICA ARRECIFE	65,00	8,00	520,00	4.503,20	990,70	225,16	5.719,06
AJACHES	54,00	4,00	216,00	1.870,56	411,52	93,53	2.375,61
AJEY	84,00	5,15	432,60	3.746,32	824,19	187,32	4.757,82
ALBACETE	63,00	5,00	315,00	2.727,90	600,14	136,40	3.464,43
ALONSO CANO	152,00	7,00	1.064,00	9.214,24	2.027,13	460,71	11.702,08
AMAZONAS	64,00	5,00	320,00	2.771,20	609,66	138,56	3.519,42
ANTONIO NIEVES SANTOS	59,00	6,00	354,00	3.065,64	674,44	153,28	3.893,36
APOLO	163,00	7,00	1.141,00	9.881,06	2.173,83	494,05	12.548,95
ARAGÓN	159,00	7,00	1.113,00	9.638,58	2.120,49	481,93	12.241,00
ARGENTINA	362,00	7,50	2.715,00	23.511,90	5.172,62	1.175,60	29.860,11
AUGUSTO LORENZO	338,00	7,00	2.366,00	20.489,56	4.507,70	1.024,48	26.021,74
AVDA. ALCALDE GINÉS DE LA HOZ	111,00	9,00	999,00	8.651,34	1.903,29	432,57	10.987,20
BERNEGAL	49,00	12,00	588,00	5.092,08	1.120,26	254,60	6.466,94
BLAS CABRERA TOPHAM	640,00	7,00	4.480,00	38.796,80	8.535,30	1.939,84	49.271,94
BOLIVIA	74,00	6,50	481,00	4.165,46	916,40	208,27	5.290,13
BRASILIA	248,00	7,00	1.736,00	15.033,76	3.307,43	751,69	19.092,88
CASTILLO DE LAS COLORADAS	119,00	8,00	952,00	8.244,32	1.813,75	412,22	10.470,29
COLOMBIA	280,00	6,50	1.820,00	15.761,20	3.467,46	788,06	20.016,72
CONDE DE NIEBLA	328,00	7,00	2.296,00	19.883,36	4.374,34	994,17	25.251,87
COSTA RICA	275,00	7,00	1.925,00	16.670,50	3.667,51	833,53	21.171,54
CUENCO	92,00	7,00	644,00	5.577,04	1.226,95	278,85	7.082,84
DOCTOR GÓMEZ ULLA	656,00	8,00	5.248,00	45.447,68	9.998,49	2.272,38	57.718,55
DOMINGO RAMÍREZ FERRERA	198,00	7,20	1.411,20	12.220,99	2.688,62	611,05	15.520,66
DR. FLEMING	243,00	7,50	1.822,50	15.782,85	3.472,23	789,14	20.044,22
EL DELFIN	42,00	4,10	172,20	1.491,25	328,08	74,56	1.893,89
ECUADOR	64,00	7,00	448,00	3.879,68	853,53	193,98	4.927,19
EL JUAN MANUEL	55,00	4,10	225,50	1.952,83	429,62	97,64	2.480,09
GÓNGORA	357,00	7,00	2.499,00	21.641,34	4.761,09	1.082,07	27.484,50
GUATEMALA	244,00	7,00	1.708,00	14.791,28	3.254,08	739,56	18.784,93
ISAAC PERAL	116,00	4,20	487,20	4.219,15	928,21	210,96	5.358,32
JANUBIO	45,00	5,00	225,00	1.948,50	428,67	97,43	2.474,60
JOSÉ ORTEGA Y GASSET	463,00	7,00	3.241,00	28.067,06	6.174,75	1.403,35	35.645,17
JÚPITER	147,00	5,20	764,40	6.619,70	1.456,33	330,99	8.407,02
LA CANDELARIA	42,00	4,00	168,00	1.454,88	320,07	72,74	1.847,70
LA CATALINA	34,00	4,00	136,00	1.177,76	259,11	58,89	1.495,76
LAGUNA	187,00	7,00	1.309,00	11.335,94	2.493,91	566,80	14.396,64
LEBRILLO	172,00	7,00	1.204,00	10.426,64	2.293,86	521,33	13.241,83
MÉXICO	617,00	7,00	4.319,00	37.402,54	8.228,56	1.870,13	47.501,23
MOLINO	46,00	5,00	230,00	1.991,80	438,20	99,59	2.529,59
MURCIA	44,00	7,00	308,00	2.667,28	586,80	133,36	3.387,45
NEPTUNO	78,00	6,00	468,00	4.052,88	891,63	202,64	5.147,16
NICARAGUA	181,00	8,00	1.448,00	12.539,68	2.758,73	626,98	15.925,39
NORTE	446,00	5,25	2.341,50	20.277,39	4.461,03	1.013,87	25.752,29
NTRA. SRA. DE LOS VOLCANES	249,00	7,00	1.743,00	15.094,38	3.320,76	754,72	19.169,86
PANAMA	83,00	7,00	581,00	5.031,46	1.106,92	251,57	6.389,95
PARAGUAY	96,00	7,50	720,00	6.235,70	1.371,74	311,76	7.918,70
PARRANDA LOS BUCHES	212,00	8,00	1.696,00	14.687,36	3.231,22	734,37	18.652,95
PERÚ	223,00	7,00	1.561,00	13.518,26	2.974,02	675,91	17.168,19
PIO BAROJA	89,00	6,00	534,00	4.624,44	1.017,38	231,22	5.873,04
PORTUGAL	371,00	7,50	2.782,50	24.096,45	5.301,22	1.204,82	30.602,49
PUERTO RICO	285,00	7,00	1.995,00	17.276,70	3.800,87	863,84	21.941,41
QUEVEDO	194,00	7,00	1.358,00	11.760,28	2.587,26	588,01	14.935,56
RÍO GRANDE	63,00	5,00	315,00	2.727,90	600,14	136,40	3.464,43
RUIZ DE ALBA	137,00	5,00	685,00	5.932,10	1.305,06	296,61	7.533,77
SANTA TERESA DE JESÚS	188,00	6,50	1.222,00	10.582,52	2.328,15	529,13	13.439,80
SANTANDER	74,00	7,00	518,00	4.485,88	986,89	224,29	5.697,07
TAMPICO	132,00	7,00	924,00	8.001,84	1.760,40	400,09	10.162,34
TERUEL	304,00	7,00	2.128,00	18.428,48	4.054,27	921,42	23.404,17
TOMÁS LUBARY	156,00	7,00	1.092,00	9.456,72	2.080,48	472,84	12.010,03
URUGUAY	236,00	7,00	1.652,00	14.306,32	3.147,39	715,32	18.169,03
VICENTE VILAS GONZÁLEZ	172,00	8,00	1.376,00	11.916,16	2.621,56	595,81	15.133,52
ZARAGOZA	88,00	6,00	528,00	4.572,48	1.005,95	228,62	5.807,05
Totales por concepto	11.606,00		80.071,60				
				Totales por concepto	693.420,06	152.552,41	34.671,00
				Total barrio 880.643,47 €			



PLAN INTEGRAL DE BARRIOS

LAS SALINAS



Presupuesto de ejecución de Aceras

LAS SALINAS

ACERAS

LAS SALINAS			Demolición acera existente	Excavación canalización baja tensión y alumbrado público y comunicaciones	Canalización con 4 tubos de 160 mm	Relleno excavación	Bordillo	Acera con solera y baldosa	Subtotal	22% Beneficio Industrial y gastos Generales	5% IGIC	Totales por calle
CALLE	largo ml.	con un ancho de 1,5 ml. x 2 sentidos Total m ²										
COLEGIO PARQUE SALINAS	71,00	213,00	681,60	1.846,00	6.674,00	852,00	3.124,00	6.532,00	19.709,60	4.336,11	985,48	25.031,19
	71,00	213,00										
Totales por concepto			681,60	1.846,00	6.674,00	852,00	3.124,00	6.532,00	19.709,60	4.336,11	985,48	
											Total barrio	25.031,19 €



Presupuesto de ejecución de Alumbrado Público

LAS SALINAS

ALUMBRADO

LAS SALINAS		largo ml.	Puntos de luz	Precio por punto de luz	Total en €
CALLE					
COLEGIO PARQUE SALINAS	71,00		8	500	4.000,00
	71,00				
Totales			8		4.000,00 €

Nota: La distancia entre cada punto de luz se ha fijado en 20 metros lineales a ambos lados de la calle y el tipo de luminaria a utilizar será el de "Villa"



Presupuesto de ejecución de Asfaltado

LAS SALINAS

ASFALTO

LAS SALINAS	Ml.	Ancho	M²	Asfaltado	22% Beneficio Industrial y gastos Generales	5% IGIC	Totales por calle
CALLE							
CALDERA DE BANDAMA	171,00	7,00	1.197,00	10.366,02	2.280,52	518,30	13.164,85
CALDERA DE TABURIENTE	395,00	8,00	3.160,00	27.365,60	6.020,43	1.368,28	34.754,31
CALVO SOTELO	110,00	11,00	1.210,00	10.478,60	2.305,29	523,93	13.307,82
FUENCALIENTE	77,00	7,00	539,00	4.667,74	1.026,90	233,39	5.928,03
GARAJONAY	451,00	8,00	3.608,00	31.245,28	6.873,96	1.562,26	39.681,51
GUENIA	284,00	7,00	1.988,00	17.216,08	3.787,54	860,80	21.864,42
JOSÉ ANTONIO	272,00	7,00	1.904,00	16.488,64	3.627,50	824,43	20.940,57
ROQUE BENTAYGA	167,00	8,00	1.336,00	11.569,76	2.545,35	578,49	14.693,60
TAMARAGUA	217,00	7,00	1.519,00	13.154,54	2.894,00	657,73	16.706,27
YAGABO	75,00	7,00	525,00	4.546,50	1.000,23	227,33	5.774,06
2.219,00			16.986,00				
Totales por concepto				147.098,76	32.361,73	7.354,94	
					Total barrio		186.815,43 €



PLAN INTEGRAL DE BARRIOS **LOS ALONSO**

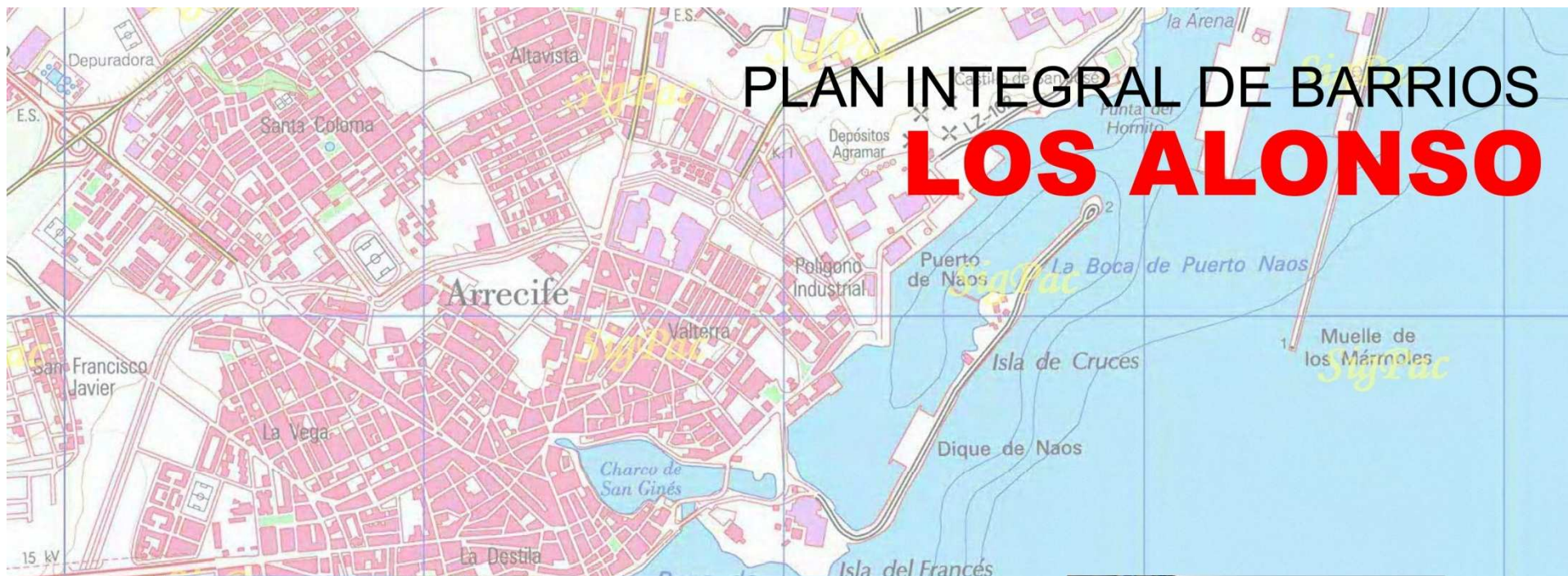

Presupuesto de ejecución de Aceras

LOS ALONSO

ACERAS

CALLE	largo ml.	con un ancho de 1,5 ml. x 2 sentidos Total m ²									22% Beneficio Industrial y gastos Generales	5% IGIC	Totales por calle
			Demolición acera existente	Excavación canalización baja tensión y alumbrado público y comunicaciones	Canalización con 4 tubos de 160 mm	Relleno excavación	Bordillo	Acera con solera y baldosa	Subtotal				
CÁDIZ	180,00	540,00	1.728,00	4.680,00	16.920,00	2.160,00	7.920,00	16.560,00	49.968,00	10.992,96	2.498,40	63.459,36	
DONANTES DE SANGRE	368,00	1.104,00	3.532,80	9.568,00	34.592,00	4.416,00	16.192,00	33.856,00	102.156,80	22.474,50	5.107,84	129.739,14	
LEÓN	142,00	426,00	1.363,20	3.692,00	13.348,00	1.704,00	6.248,00	13.064,00	39.419,20	8.672,22	1.970,96	50.062,38	
SALAMANCA	154,00	462,00	1.478,40	4.004,00	14.476,00	1.848,00	6.776,00	14.168,00	42.750,40	9.405,09	2.137,52	54.293,01	
VALLADOLID	162,00	486,00	1.555,20	4.212,00	15.228,00	1.944,00	7.128,00	14.904,00	44.971,20	9.893,66	2.248,56	57.113,42	
ZAMORA	147,00	441,00	1.411,20	3.822,00	13.818,00	1.764,00	6.468,00	13.524,00	40.807,20	8.977,58	2.040,36	51.825,14	
	1.153,00	3.459,00											
Totales por concepto			11.068,80	29.978,00	108.382,00	13.836,00	50.732,00	106.076,00	320.072,80	70.416,02	16.003,64		
											Total barrio	406.492,46 €	



Presupuesto de ejecución de Alumbrado Público

LOS ALONSO

ALUMBRADO

LOS ALONSO largo ml.		Puntos de luz	Precio por punto de luz	Total en €
CALLE				
CÁDIZ	180,00	18	500	9.000,00
DONANTES DE SANGRE	368,00	38	500	19.000,00
LEÓN	142,00	16	500	8.000,00
SALAMANCA	154,00	16	500	8.000,00
VALLADOLID	162,00	18	500	9.000,00
ZAMORA	147,00	16	500	8.000,00
	1.153,00			
Totales		122		61.000,00 €

Nota: La distancia entre cada punto de luz se ha fijado en 20 metros lineales a ambos lados de la calle y el tipo de luminaria a utilizar será el de "Villa"



Presupuesto de ejecución de Asfaltado

LOS ALONSO

ASFALTO

LOS ALONSO	MI.	Ancho	M ²	Asfaltado	22% Beneficio Industrial y gastos Generales	5% IGIC	Totales por calle
CALLE							
CÁDIZ	180,00	7,00	1.260,00	10.911,60	2.400,55	545,58	13.857,73
DONANTES DE SANGRE	368,00	10,00	3.680,00	31.868,80	7.011,14	1.593,44	40.473,38
JOSÉ ALONSO	140,00	7,00	980,00	8.486,80	1.867,10	424,34	10.778,24
LEÓN	142,00	5,00	710,00	6.148,60	1.352,69	307,43	7.808,72
PALENCIA	315,00	8,00	2.520,00	21.823,20	4.801,10	1.091,16	27.715,46
SALAMANCA	154,00	7,00	1.078,00	9.335,48	2.053,81	466,77	11.856,06
VALLADOLID	162,00	7,00	1.134,00	9.820,44	2.160,50	491,02	12.471,96
ZAMORA	147,00	7,00	1.029,00	8.911,14	1.960,45	445,56	11.317,15
1.608,00			12.391,00				
Totales por concepto				107.306,06	23.607,33	5.365,30	
							Total barrio 136.278,70 €



PLAN INTEGRAL DE BARRIOS

LOS GERANIOS - TINASORIA



Presupuesto de ejecución de Aceras

LOS GERANIOS - TINASORIA

ACERAS

LOS GERANIOS TINASORIA	largo ml.	con un ancho de 1,5 ml. x 2 sentidos Total m ²								Subtotal	22% Beneficio Industrial y gastos Generales	5% IGIC	Totales por calle
			Demolición acera existente	Excavación canalización baja tensión y alumbrado público y comunicaciones	Canalización con 4 tubos de 160 mm	Relleno excavación	Bordillo	Acera con solera y baldosa					
CALLE													
FRANCISCO MATA LLANA CABRERA	441,00	1.323,00	4.233,60	11.466,00	41.454,00	5.292,00	19.404,00	40.572,00	122.421,60	26.932,75	6.121,08	155.475,43	
LA MAJADA	283,00	849,00	2.716,80	7.358,00	26.602,00	3.396,00	12.452,00	26.036,00	78.560,80	17.283,38	3.928,04	99.772,22	
LA QUEMADAS	285,00	855,00	2.736,00	7.410,00	26.790,00	3.420,00	12.540,00	26.220,00	79.116,00	17.405,52	3.955,80	100.477,32	
MINA	258,00	774,00	2.476,80	6.708,00	24.252,00	3.096,00	11.352,00	23.736,00	71.620,80	15.756,58	3.581,04	90.958,42	
PEÑAS DEL ESPINO	293,00	879,00	2.812,80	7.618,00	27.542,00	3.516,00	12.892,00	26.956,00	81.336,80	17.894,10	4.066,84	103.297,74	
RÉGULO	268,00	804,00	2.572,80	6.968,00	25.192,00	3.216,00	11.792,00	24.656,00	74.396,80	16.367,30	3.719,84	94.483,94	
TORNAJO	296,00	888,00	2.841,60	7.696,00	27.824,00	3.552,00	13.024,00	27.232,00	82.169,60	18.077,31	4.108,48	104.355,39	
VOLCÁN DE LA CORONA	45,00	135,00	432,00	1.170,00	4.230,00	540,00	1.980,00	4.140,00	12.492,00	2.748,24	624,60	15.864,84	
	2.169,00	6.507,00											
Totales por concepto			20.822,40	56.394,00	203.886,00	26.028,00	95.436,00	199.548,00	602.114,40	132.465,17	30.105,72		
												Total barrio	764.685,29 €



Presupuesto de ejecución de Alumbrado Público

LOS GERANIOS TINASORIA				
CALLE	largo ml.	Puntos de luz	Precio por punto de luz	Total en €
FRANCISCO MATELLANA CABRERA	441,00	46	500	23.000,00
LA MAJADA	283,00	30	500	15.000,00
LA QUEMADAS	285,00	30	500	15.000,00
MINA	258,00	26	500	13.000,00
PEÑAS DEL ESPINO	293,00	30	500	15.000,00
RÉGULO	268,00	28	500	14.000,00
TORNAJO	296,00	30	500	15.000,00
VOLCÁN DE LA CORONA	45,00	6	500	3.000,00
Totales	2.169,00	226		113.000,00 €

Nota: La distancia entre cada punto de luz se ha fijado en 20 metros lineales a ambos lados de la calle y el tipo de luminaria a utilizar será el de "Villa"

LOS GERANIOS - TINASORIA

ALUMBRADO

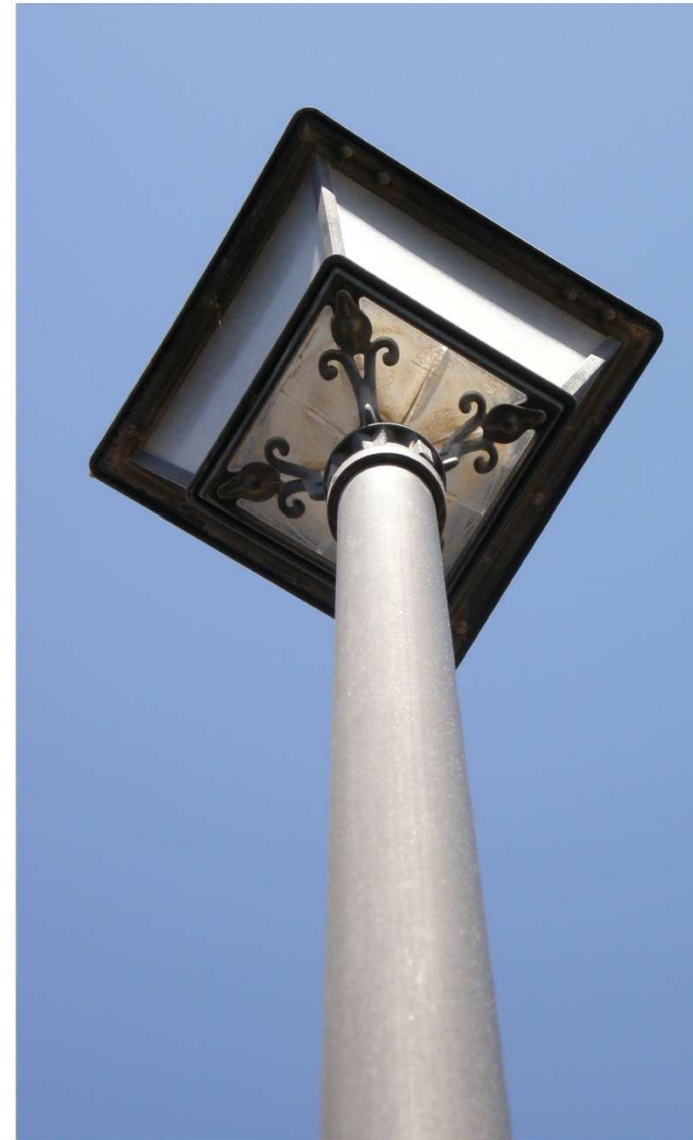

PLAN INTEGRAL DE BARRIOS **MANEJE**

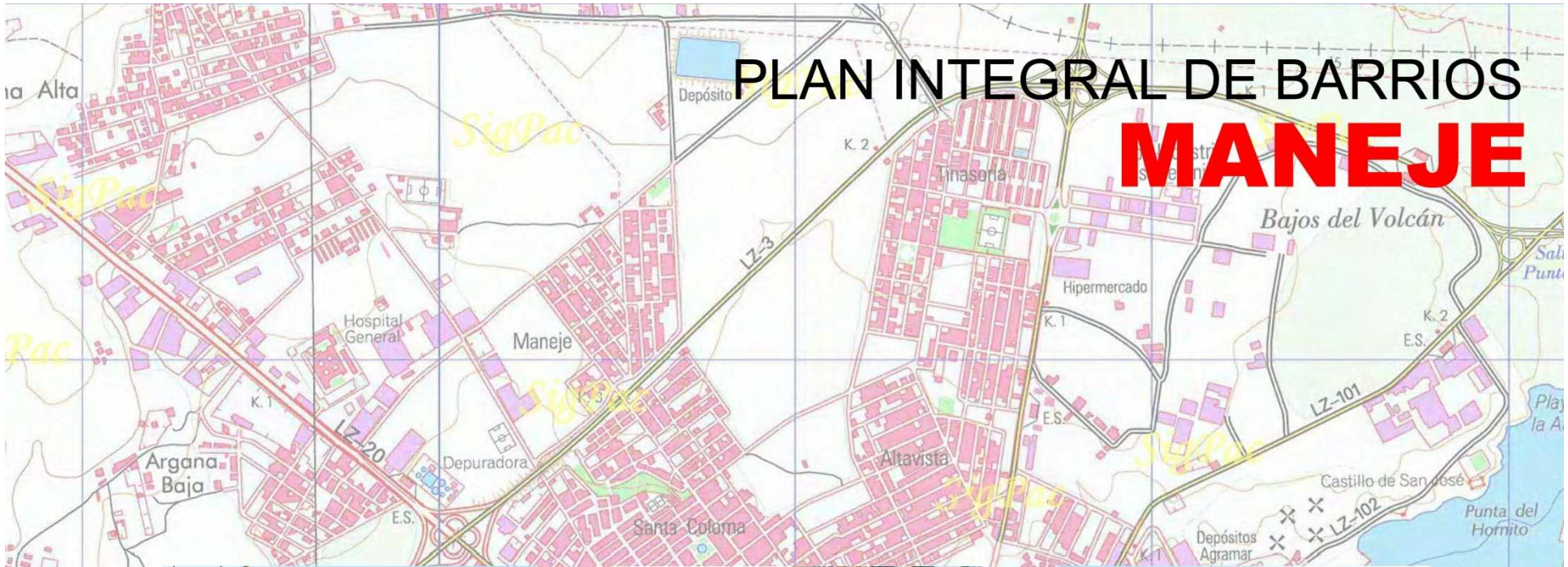

Presupuesto de ejecución de Aceras

MANEJE

ACERAS

MANEJE	largo ml.	con un ancho de 1,5 ml. x 2 sentidos Total m ²						Subtotal	22% Beneficio Industrial y gastos Generales	5% IGIC	Totales por calle	
			Demolición acera existente	Excavación canalización baja tensión y alumbrado público y comunicaciones	Canalización con 4 tubos de 160 mm	Relleno excavación	Bordillo					Acera con solera y baldosa
CALLE												
ACAPULCO	90,00	270,00	864,00	2.340,00	8.460,00	1.080,00	3.960,00	8.280,00	24.984,00	5.496,48	1.249,20	31.729,68
ACONCAGUA	150,00	450,00	1.440,00	3.900,00	14.100,00	1.800,00	6.600,00	13.800,00	41.640,00	9.160,80	2.082,00	52.882,80
AVDA. DE LOS GERANIOS	583,00	874,50	2.798,40	7.579,00	27.401,00	3.498,00	12.826,00	26.818,00	80.920,40	17.802,49	4.046,02	102.768,91
CARACAS	210,00	630,00	2.016,00	5.460,00	19.740,00	2.520,00	9.240,00	19.320,00	58.296,00	12.825,12	2.914,80	74.035,92
COPACABANA	155,00	465,00	1.488,00	4.030,00	14.570,00	1.860,00	6.820,00	14.260,00	43.028,00	9.466,16	2.151,40	54.645,56
FAINA	171,00	513,00	1.641,60	4.446,00	16.074,00	2.052,00	7.524,00	15.732,00	47.469,60	10.443,31	2.373,48	60.286,39
GUADALAJARA	365,00	1.095,00	3.504,00	9.490,00	34.310,00	4.380,00	16.060,00	33.580,00	101.324,00	22.291,28	5.066,20	128.681,48
GUANARAME	285,00	855,00	2.736,00	7.410,00	26.790,00	3.420,00	12.540,00	26.220,00	79.116,00	17.405,52	3.955,80	100.477,32
ISLA MARGARITA	65,00	195,00	624,00	1.690,00	6.110,00	780,00	2.860,00	5.980,00	18.044,00	3.969,68	902,20	22.915,88
LOS ANDES	110,00	330,00	1.056,00	2.860,00	10.340,00	1.320,00	4.840,00	10.120,00	30.536,00	6.717,92	1.526,80	38.780,72
MACIOT DE BETHENCOURT	255,00	765,00	2.448,00	6.630,00	23.970,00	3.060,00	11.220,00	23.460,00	70.788,00	15.573,36	3.539,40	89.900,76
MANAGUA	140,00	420,00	1.344,00	3.640,00	13.160,00	1.680,00	6.160,00	12.880,00	38.864,00	8.550,08	1.943,20	49.357,28
MAR DE PLATA	110,00	330,00	1.056,00	2.860,00	10.340,00	1.320,00	4.840,00	10.120,00	30.536,00	6.717,92	1.526,80	38.780,72
MARACAIBO	110,00	330,00	1.056,00	2.860,00	10.340,00	1.320,00	4.840,00	10.120,00	30.536,00	6.717,92	1.526,80	38.780,72
MONTERREY	330,00	990,00	3.168,00	8.580,00	31.020,00	3.960,00	14.520,00	30.360,00	91.608,00	20.153,76	4.580,40	116.342,16
PRINCESA ARTIAGA	100,00	300,00	960,00	2.600,00	9.400,00	1.200,00	4.400,00	9.200,00	27.760,00	6.107,20	1.388,00	35.255,20
PRINCESA DE TEGUISE	90,00	270,00	864,00	2.340,00	8.460,00	1.080,00	3.960,00	8.280,00	24.984,00	5.496,48	1.249,20	31.729,68
PRINCESA YAIZA	140,00	420,00	1.344,00	3.640,00	13.160,00	1.680,00	6.160,00	12.880,00	38.864,00	8.550,08	1.943,20	49.357,28
TINGUATÓN	263,00	789,00	2.524,80	6.838,00	24.722,00	3.156,00	11.572,00	24.196,00	73.008,80	16.061,94	3.650,44	92.721,18
TOLEDO	370,00	1.110,00	3.552,00	9.620,00	34.780,00	4.440,00	16.280,00	34.040,00	102.712,00	22.596,64	5.135,60	130.444,24
VERACRUZ	265,00	795,00	2.544,00	6.890,00	24.910,00	3.180,00	11.660,00	24.380,00	73.564,00	16.184,08	3.678,20	93.426,28
Totales por concepto	4.357,00	12.196,50										
			39.028,80	105.703,00	382.157,00	48.786,00	178.882,00	374.026,00	1.128.582,80	248.288,22	56.429,14	
												Total barrio 1.433.300,16 €



Presupuesto de ejecución de Alumbrado Público

MANEJE	largo ml.	Puntos de luz	Precio por punto de luz	Total en €
CALLE				
ACAPULCO	90,00	10	500	5.000,00
ACONCAGUA	150,00	16	500	8.000,00
AVDA. DE LOS GERANIOS	583,00	60	500	30.000,00
CARACAS	210,00	22	500	11.000,00
COPACABANA	155,00	16	500	8.000,00
FAINA	171,00	18	500	9.000,00
GUADALAJARA	365,00	38	500	19.000,00
GUANARAME	285,00	30	500	15.000,00
ISLA MARGARITA	65,00	8	500	4.000,00
LOS ANDES	110,00	12	500	6.000,00
MACIOT DE BETHENCOURT	255,00	26	500	13.000,00
MANAGUA	140,00	14	500	7.000,00
MAR DE PLATA	110,00	12	500	6.000,00
MARACAIBO	110,00	12	500	6.000,00
MONTERREY	330,00	34	500	17.000,00
PRINCESA ARTIAGA	100,00	10	500	5.000,00
PRINCESA DE TEGUISE	90,00	10	500	5.000,00
PRINCESA YAIZA	140,00	14	500	7.000,00
TINGUATÓN	263,00	28	500	14.000,00
TOLEDO	370,00	38	500	19.000,00
VERACRUZ	265,00	28	500	14.000,00
Totales	4.357,00	456		228.000,00 €

Nota: La distancia entre cada punto de luz se ha fijado en 20 metros lineales a ambos lados de la calle y el tipo de luminaria a utilizar será el de "Villa"



MANEJE

ALUMBRADO



Presupuesto de ejecución de Asfaltado

MANEJE

ASFALTO

MANEJE	MI.	Ancho	M ²	Asfaltado	22% Beneficio Industrial y gastos Generales	5% IGIC	Totales por calle
CALLE							
ACAPULCO	90,00	7,00	630,00	5.455,80	1.200,28	272,79	6.928,87
ACONCAGUA	150,00	7,00	1.050,00	9.093,00	2.000,46	454,65	11.548,11
AVDA. LOS GERANIOS	343,00	9,00	3.087,00	26.733,42	5.881,35	1.336,67	33.951,44
AVDA. LOS GERANIOS C/ A- 31	240,00	10,00	2.400,00	20.784,00	4.572,48	1.039,20	26.395,68
CARACAS	210,00	7,20	1.512,00	13.093,92	2.880,66	654,70	16.629,28
COPACABANA	155,00	7,00	1.085,00	9.396,10	2.067,14	469,81	11.933,05
FAYNA	171,00	7,30	1.248,30	10.810,28	2.378,26	540,51	13.729,05
GUADALAJARA	365,00	7,00	2.555,00	22.126,30	4.867,79	1.106,32	28.100,40
GUANARAME	285,00	7,30	2.080,50	18.017,13	3.963,77	900,86	22.881,76
IGUAZU	510,00	7,00	3.570,00	30.916,20	6.801,56	1.545,81	39.263,57
ISLA MARGARITA	65,00	8,00	520,00	4.503,20	990,70	225,16	5.719,06
LOS ANDES	110,00	7,00	770,00	6.668,20	1.467,00	333,41	8.468,61
MACIOT DE BETHENCOURT	255,00	5,90	1.504,50	13.028,97	2.866,37	651,45	16.546,79
MANAGUA	140,00	8,00	1.120,00	9.699,20	2.133,82	484,96	12.317,98
MAR DE PLATA	110,00	7,00	770,00	6.668,20	1.467,00	333,41	8.468,61
MARACAIBO	110,00	7,00	770,00	6.668,20	1.467,00	333,41	8.468,61
MONTERREY	330,00	7,00	2.310,00	20.004,60	4.401,01	1.000,23	25.405,84
PARANA	90,00	7,00	630,00	5.455,80	1.200,28	272,79	6.928,87
PRINCESA ARTIAGA	100,00	7,00	700,00	6.062,00	1.333,64	303,10	7.698,74
PRINCESA TEGUISE	90,00	7,00	630,00	5.455,80	1.200,28	272,79	6.928,87
PRINCESA YAIZA	140,00	7,00	980,00	8.486,80	1.867,10	424,34	10.778,24
TINGUAFAYA	444,00	7,00	3.108,00	26.915,28	5.921,36	1.345,76	34.182,41
TOLEDO	370,00	7,00	2.590,00	22.429,40	4.934,47	1.121,47	28.485,34
VERACRUZ	265,00	7,00	1.855,00	16.064,30	3.534,15	803,22	20.401,66
	5.233,00		38.235,30				

Totales por concepto 331.117,70

72.845,89

16.555,88

Total barrio 420.519,48 €



PLAN INTEGRAL DE BARRIOS

SAN FRANCISCO JAVIER



Presupuesto de ejecución de Aceras

SAN FRANCISCO JAVIER

ACERAS

SAN FRANCISCO JAVIER	largo ml.	con un ancho de 1,5 ml. x 2 sentidos Total m²	Demolición acera existente	Excavación canalización baja tensión y alumbrado público y comunicaciones	Canalización con 4 tubos de 160 mm	Relleno excavación	Bordillo	Acera con solera y baldosa	Subtotal	22% Beneficio Industrial y gastos Generales	5% IGIC	Totales por calle
AGRUP. FOLKLÓRICA LOS CAMPESINOS	355,00	1.065,00	3.408,00	9.230,00	33.370,00	4.260,00	15.620,00	32.660,00	98.548,00	21.680,56	4.927,40	125.155,96
AGUSTÍN ESPINOSA	444,00	1.332,00	4.262,40	11.544,00	41.736,00	5.328,00	19.536,00	40.848,00	123.254,40	27.115,97	6.162,72	156.533,09
ALFÉREZ PROVISIONAL	140,00	420,00	1.344,00	3.640,00	13.160,00	1.680,00	6.160,00	12.880,00	38.864,00	8.550,08	1.943,20	49.357,28
ALFONSO XIII	479,00	1.437,00	4.598,40	12.454,00	45.026,00	5.748,00	21.076,00	44.068,00	132.970,40	29.253,49	6.648,52	168.872,41
ANTONIO BERMÚDEZ	390,00	1.170,00	3.744,00	10.140,00	36.660,00	4.680,00	17.160,00	35.880,00	108.264,00	23.818,08	5.413,20	137.495,28
C-3	36,00	108,00	345,60	936,00	3.384,00	432,00	1.584,00	3.312,00	9.993,60	2.198,59	499,68	12.691,87
C-4	35,00	105,00	336,00	910,00	3.290,00	420,00	1.540,00	3.220,00	9.716,00	2.137,52	485,80	12.339,32
CARDENAL CISNEROS	245,00	735,00	2.352,00	6.370,00	23.030,00	2.940,00	10.780,00	22.540,00	68.012,00	14.962,64	3.400,60	86.375,24
CARLOS V	490,00	1.470,00	4.704,00	12.740,00	46.060,00	5.880,00	21.560,00	45.080,00	136.024,00	29.925,28	6.801,20	172.750,48
DE PIZARRO	86,00	258,00	825,60	2.236,00	8.084,00	1.032,00	3.784,00	7.912,00	23.873,60	5.252,19	1.193,68	30.319,47
DE VIRIATO	473,00	1.419,00	4.540,80	12.298,00	44.462,00	5.676,00	20.812,00	43.516,00	131.304,80	28.887,06	6.565,24	166.757,10
DON RODRIGO	130,00	390,00	1.248,00	3.380,00	12.220,00	1.560,00	5.720,00	11.960,00	36.088,00	7.939,36	1.804,40	45.831,76
EL CID CAMPEADOR	375,00	1.125,00	3.600,00	9.750,00	35.250,00	4.500,00	16.500,00	34.500,00	104.100,00	22.902,00	5.205,00	132.207,00
EL ISLOTE DE LA FERMINA	140,00	420,00	1.344,00	3.640,00	13.160,00	1.680,00	6.160,00	12.880,00	38.864,00	8.550,08	1.943,20	49.357,28
ENRIQUE IV	330,00	990,00	3.168,00	8.580,00	31.020,00	3.960,00	14.520,00	30.360,00	91.608,00	20.153,76	4.580,40	116.342,16
FELIPE II	333,00	999,00	3.196,80	8.658,00	31.302,00	3.996,00	14.652,00	30.636,00	92.440,80	20.336,98	4.622,04	117.399,82
FERNANDO EL CATÓLICO	384,00	1.152,00	3.686,40	9.984,00	36.096,00	4.608,00	16.896,00	35.328,00	106.598,40	23.451,65	5.329,92	135.379,97
ISABEL LA CATÓLICA	530,00	1.590,00	5.088,00	13.780,00	49.820,00	6.360,00	23.320,00	48.760,00	147.128,00	32.368,16	7.356,40	186.852,56
ISLOTE DEL QUEBRADO	95,00	285,00	912,00	2.470,00	8.930,00	1.140,00	4.180,00	8.740,00	26.372,00	5.801,84	1.318,60	33.492,44
ISLOTE DEL QUEMADO	75,00	225,00	720,00	1.950,00	7.050,00	900,00	3.300,00	6.900,00	20.820,00	4.580,40	1.041,00	26.441,40
JAIME I	201,00	603,00	1.929,60	5.226,00	18.894,00	2.412,00	8.844,00	18.492,00	55.797,60	12.275,47	2.789,88	70.862,95
JUAN II	411,00	1.233,00	3.945,60	10.686,00	38.634,00	4.932,00	18.084,00	37.812,00	114.093,60	25.100,59	5.704,68	144.898,87
JUANA DE ARCO	305,00	915,00	2.928,00	7.930,00	28.670,00	3.660,00	13.420,00	28.060,00	84.668,00	18.626,96	4.233,40	107.528,36
SORONDONGO	96,00	288,00	921,60	2.496,00	9.024,00	1.152,00	4.224,00	8.832,00	26.649,60	5.862,91	1.332,48	33.844,99
6.578,00	19.734,00											
Totales por concepto			63.148,80	171.028,00	618.332,00	78.936,00	289.432,00	605.176,00	1.826.052,80	401.731,62	91.302,64	
			Total barrio 2.319.087,06 €									



Presupuesto de ejecución de Alumbrado Público

SAN FRANCISCO JAVIER

ALUMBRADO

SAN FRANCISCO JAVIER		largo ml.	Puntos de luz	Precio por punto de luz	Total en €
CALLE					
AGRUP. FOLKLÓRICA LOS CAMPESINOS	355,00		36	500	18.000,00
AGUSTÍN ESPINOSA	444,00		46	500	23.000,00
ALFÉREZ PROVISIONAL	140,00		14	500	7.000,00
ALFONSO XIII	479,00		48	500	24.000,00
ANTONIO BERMÚDEZ	390,00		40	500	20.000,00
C-3	36,00		4	500	2.000,00
C-4	35,00		4	500	2.000,00
CARDENAL CISNEROS	245,00		26	500	13.000,00
CARLOS V	490,00		50	500	25.000,00
PIZARRO	86,00		10	500	5.000,00
VIRIATO	473,00		48	500	24.000,00
DON RODRIGO	130,00		14	500	7.000,00
EL CID CAMPEADOR	375,00		38	500	19.000,00
EL ISLOTE DE LA FERMINA	140,00		14	500	7.000,00
ENRIQUE IV	330,00		34	500	17.000,00
FELIPE II	333,00		34	500	17.000,00
FERNANDO EL CATÓLICO	384,00		40	500	20.000,00
ISABEL LA CATÓLICA	530,00		54	500	27.000,00
ISLOTE DEL QUEBRADO	95,00		10	500	5.000,00
ISLOTE DEL QUEMADO	75,00		8	500	4.000,00
JAIME I	201,00		22	500	11.000,00
JUAN II	411,00		42	500	21.000,00
JUANA DE ARCO	305,00		32	500	16.000,00
SORONDONGO	96,00		10	500	5.000,00
	6.578,00				
Totales			678		339.000,00 €



Nota: La distancia entre cada punto de luz se ha fijado en 20 metros lineales a ambos lados de la calle y el tipo de luminaria a utilizar será el de "Villa"



Presupuesto de ejecución de Asfaltado

SAN FRANCISCO JAVIER

ASFALTO

SAN FRANCISCO JAVIER				Asfaltado	22% Beneficio Industrial y gastos Generales	5% IGIC	Totales por calle
CALLE	MI.	Ancho	M ²				
AGRUP. FOLKLORICA LOS CAMPESINOS	355,00	10,00	3.550,00	30.743,00	6.763,46	1.537,15	39.043,61
AGUSTÍN ESPINOSA	444,00	9,75	4.329,00	37.489,14	8.247,61	1.874,46	47.611,21
ALFÉREZ PROVISIONAL	140,00	7,00	980,00	8.486,80	1.867,10	424,34	10.778,24
ALFONSO XIII	479,00	7,20	3.448,80	29.866,61	6.570,65	1.493,33	37.930,59
ANTONIO BERMÚDEZ	390,00	8,00	3.120,00	27.019,20	5.944,22	1.350,96	34.314,38
C-3	36,00	8,00	288,00	2.494,08	548,70	124,70	3.167,48
C-4	35,00	8,00	280,00	2.424,80	533,46	121,24	3.079,50
CARDENAL CISNEROS	245,00	10,00	2.450,00	21.217,00	4.667,74	1.060,85	26.945,59
CARLOS V	490,00	8,00	3.920,00	33.947,20	7.468,38	1.697,36	43.112,94
CID CAMPEADOR	375,00	10,00	3.750,00	32.475,00	7.144,50	1.623,75	41.243,25
CHARCO DE LA CALDERA	101,00	8,00	808,00	6.997,28	1.539,40	349,86	8.886,55
DON RODRIGO	130,00	8,00	1.040,00	9.006,40	1.981,41	450,32	11.438,13
ENRIQUE IV	330,00	8,00	2.640,00	22.862,40	5.029,73	1.143,12	29.035,25
FELIPE II	333,00	8,00	2.664,00	23.070,24	5.075,45	1.153,51	29.299,20
FERNANDO EL CATÓLICO	384,00	9,00	3.456,00	29.928,96	6.584,37	1.496,45	38.009,78
ISABEL LA CATÓLICA	530,00	9,20	4.876,00	42.226,16	9.289,76	2.111,31	53.627,22
ISLOTE DE LA FERMINA	140,00	7,00	980,00	8.486,80	1.867,10	424,34	10.778,24
ISLOTE DEL QUEBRADO	95,00	9,00	855,00	7.404,30	1.628,95	370,22	9.403,46
ISLOTE DEL QUEMADO	75,00	7,00	525,00	4.546,50	1.000,23	227,33	5.774,06
JAIME I	201,00	10,00	2.010,00	17.406,60	3.829,45	870,33	22.106,38
JOSÉ HERNÁNDEZ ALMEIDA	445,00	9,25	4.116,25	35.646,73	7.842,28	1.782,34	45.271,34
JUAN II	411,00	8,00	3.288,00	28.474,08	6.264,30	1.423,70	36.162,08
JUANA DE ARCO	305,00	10,00	3.050,00	26.413,00	5.810,86	1.320,65	33.544,51
PIZARRO	86,00	7,00	602,00	5.213,32	1.146,93	260,67	6.620,92
SORONDONGO	96,00	8,00	768,00	6.650,88	1.463,19	332,54	8.446,62
VIRIATO	473,00	7,00	3.311,00	28.673,26	6.308,12	1.433,66	36.415,04
Totales por concepto	7.124,00		61.105,05	529.169,73	116.417,34	26.458,49	672.045,56 €



PLAN INTEGRAL DE BARRIOS

TITERROY



Presupuesto de ejecución de Aceras

TITERROY

ACERAS

TITERROY	largo ml.	con un ancho de 1,5 ml. x 2 sentidos Total m ²	Demolición acera existente	Excavación canalización baja tensión y alumbrado público y comunicaciones	Canalización con 4 tubos de 160 mm	Relleno excavación	Bordillo	Acera con solera y baldosa	Subtotal	22% Beneficio Industrial y gastos Generales	5% IGIC	Totales por calle
CALLE												
ANDALUCÍA	299,00	897,00	2.870,40	7.774,00	28.106,00	3.588,00	13.156,00	27.508,00	83.002,40	18.260,53	4.150,12	105.413,05
ÁNGEL GANIVET	181,00	543,00	1.737,60	4.706,00	17.014,00	2.172,00	7.964,00	16.652,00	50.245,60	11.054,03	2.512,28	63.811,91
ANTONIO MACHADO	225,00	675,00	2.160,00	5.850,00	21.150,00	2.700,00	9.900,00	20.700,00	62.460,00	13.741,20	3.123,00	79.324,20
ÁVILA	34,00	102,00	326,40	884,00	3.196,00	408,00	1.496,00	3.128,00	9.438,40	2.076,45	471,92	11.986,77
CIUDAD REAL	190,00	570,00	1.824,00	4.940,00	17.860,00	2.280,00	8.360,00	17.480,00	52.744,00	11.603,68	2.637,20	66.984,88
CUENCA	109,00	327,00	1.046,40	2.834,00	10.246,00	1.308,00	4.796,00	10.028,00	30.258,40	6.656,85	1.512,92	38.428,17
EL ANTONIO	270,00	810,00	2.592,00	7.020,00	25.380,00	3.240,00	11.880,00	24.840,00	74.952,00	16.489,44	3.747,60	95.189,04
EL FAUSTINO	81,00	243,00	777,60	2.106,00	7.614,00	972,00	3.564,00	7.452,00	22.485,60	4.946,83	1.124,28	28.556,71
EL NARANJO	95,00	285,00	912,00	2.470,00	8.930,00	1.140,00	4.180,00	8.740,00	26.372,00	5.801,84	1.318,60	33.492,44
EL RAFAEL	410,00	1.230,00	3.936,00	10.660,00	38.540,00	4.920,00	18.040,00	37.720,00	113.816,00	25.039,52	5.690,80	144.546,32
FELIZ PÉREZ CAMACHO	224,00	672,00	2.150,40	5.824,00	21.056,00	2.688,00	9.856,00	20.608,00	62.182,40	13.680,13	3.109,12	78.971,65
GAIDA	168,00	504,00	1.612,80	4.368,00	15.792,00	2.016,00	7.392,00	15.456,00	46.636,80	10.260,10	2.331,84	59.228,74
GAIRE	143,00	429,00	1.372,80	3.718,00	13.442,00	1.716,00	6.292,00	13.156,00	39.696,80	8.733,30	1.984,84	50.414,94
HNOS. ÁLVAREZ QUINTERO	23,00	69,00	220,80	598,00	2.162,00	276,00	1.012,00	2.116,00	6.384,80	1.404,66	319,24	8.108,70
JEREZ	337,00	1.011,00	3.235,20	8.762,00	31.678,00	4.044,00	14.828,00	31.004,00	93.551,20	20.581,26	4.677,56	118.810,02
JOSÉ PEREIRA GALVIATY	976,00	2.928,00	9.369,60	25.376,00	91.744,00	11.712,00	42.944,00	89.792,00	270.937,60	59.606,27	13.546,88	344.090,75
JUAN RAMÓN JIMÉNEZ	61,00	183,00	585,60	1.586,00	5.734,00	732,00	2.684,00	5.612,00	16.933,60	3.725,39	846,68	21.505,67
JUAN XXIII	289,00	867,00	2.774,40	7.514,00	27.166,00	3.468,00	12.716,00	26.588,00	80.226,40	17.649,81	4.011,32	101.887,53
LA CARMEN	475,00	1.425,00	4.560,00	12.350,00	44.650,00	5.700,00	20.900,00	43.700,00	131.860,00	29.009,20	6.593,00	167.462,20
LA CRISTINA	287,00	861,00	2.755,20	7.462,00	26.978,00	3.444,00	12.628,00	26.404,00	79.671,20	17.527,66	3.983,56	101.182,42
LA FERMINA	485,00	1.455,00	4.656,00	12.610,00	45.590,00	5.820,00	21.340,00	44.620,00	134.636,00	29.619,92	6.731,80	170.987,72
LA JOAQUINA	365,00	1.095,00	3.504,00	9.490,00	34.310,00	4.380,00	16.060,00	33.580,00	101.324,00	22.291,28	5.066,20	128.681,48
LA NIÑA	470,00	1.410,00	4.512,00	12.220,00	44.180,00	5.640,00	20.680,00	43.240,00	130.472,00	28.703,84	6.523,60	165.699,44
LA PARDELA	215,00	645,00	2.064,00	5.590,00	20.210,00	2.580,00	9.460,00	19.780,00	59.684,00	13.130,48	2.984,20	75.798,68
LUIS BRAILE	185,00	555,00	1.776,00	4.810,00	17.390,00	2.220,00	8.140,00	17.020,00	51.356,00	11.298,32	2.567,80	65.222,12
NAVARRA	170,00	510,00	1.632,00	4.420,00	15.980,00	2.040,00	7.480,00	15.640,00	47.192,00	10.382,24	2.359,60	59.933,84
PAMPLONA	205,00	615,00	1.968,00	5.330,00	19.270,00	2.460,00	9.020,00	18.860,00	56.908,00	12.519,76	2.845,40	72.273,16
PASEO DE MARTÍN COBO	418,00	1.254,00	4.012,80	10.868,00	39.292,00	5.016,00	18.392,00	38.456,00	116.036,80	25.528,10	5.801,84	147.366,74
RAFAEL MEDINA ARMAS	71,00	213,00	681,60	1.846,00	6.674,00	852,00	3.124,00	6.532,00	19.709,60	4.336,11	985,48	25.031,19
TEBETE	23,00	69,00	220,80	598,00	2.162,00	276,00	1.012,00	2.116,00	6.384,80	1.404,66	319,24	8.108,70
TEGALA	130,00	390,00	1.248,00	3.380,00	12.220,00	1.560,00	5.720,00	11.960,00	36.088,00	7.939,36	1.804,40	45.831,76
TINACHE	320,00	960,00	3.072,00	8.320,00	30.080,00	3.840,00	14.080,00	29.440,00	88.832,00	19.543,04	4.441,60	112.816,64
TINAMALA	452,00	1.356,00	4.339,20	11.752,00	42.488,00	5.424,00	19.888,00	41.584,00	125.475,20	27.604,54	6.273,76	159.353,50
TRES DE MAYO	377,00	1.131,00	3.619,20	9.802,00	35.438,00	4.524,00	16.588,00	34.684,00	104.655,20	23.024,14	5.232,76	132.912,10
VICENTE GUERRA	263,00	789,00	2.524,80	6.838,00	24.722,00	3.156,00	11.572,00	24.196,00	73.008,80	16.061,94	3.650,44	92.721,18
9.026,00	27.078,00											
Totales por concepto			86.649,60	234.676,00	848.444,00	108.312,00	397.144,00	830.392,00	2.505.617,60	551.235,87	125.280,88	
									Total barrio		3.182.134,35 €	



Presupuesto de ejecución de Alumbrado Público

TITERROY

ALUMBRADO

TITERROY	largo ml.	Puntos de luz	Precio por punto de luz	Total en €
CALLE				
ANDALUCÍA	299,00	30	500	15.000,00
ÁNGEL GANIVET	181,00	20	500	10.000,00
ANTONIO MACHADO	225,00	24	500	12.000,00
ÁVILA	34,00	4	500	2.000,00
CIUDAD REAL	190,00	20	500	10.000,00
CUENCA	109,00	12	500	6.000,00
EL ANTONIO	270,00	28	500	14.000,00
EL FAUSTINO	81,00	10	500	5.000,00
EL NARANJO	95,00	10	500	5.000,00
EL RAFAEL	410,00	42	500	21.000,00
FELIZ PÉREZ CAMACHO	224,00	24	500	12.000,00
GAIDA	168,00	18	500	9.000,00
GAIRE	143,00	16	500	8.000,00
HNOS. ÁLVAREZ QUINTERO	23,00	4	500	2.000,00
JEREZ	337,00	34	500	17.000,00
JOSÉ PEREIRA GALVIATY	976,00	98	500	49.000,00
JUAN RAMÓN JIMÉNEZ	61,00	8	500	4.000,00
JUAN XXIII	289,00	30	500	15.000,00
LA CARMEN	475,00	48	500	24.000,00
LA CRISTINA	287,00	30	500	15.000,00
LA FERMINA	485,00	50	500	25.000,00
LA JOAQUINA	365,00	38	500	19.000,00
LA NIÑA	470,00	48	500	24.000,00
LA PARDELA	215,00	22	500	11.000,00
LUIS BRAILE	185,00	20	500	10.000,00
NAVARRA	170,00	18	500	9.000,00
PAMPLONA	205,00	22	500	11.000,00
PASEO DE MARTÍN COBOS	418,00	42	500	21.000,00
RAFAEL MEDINA ARMAS	71,00	8	500	4.000,00
TEBETE	23,00	4	500	2.000,00
TEGALA	130,00	14	500	7.000,00
TINACHE	320,00	32	500	16.000,00
TINAMALA	452,00	46	500	23.000,00
TRES DE MAYO	377,00	38	500	19.000,00
VICENTE GUERRA	263,00	28	500	14.000,00
9.026,00				
Totales		940		470.000,00 €



Nota: La distancia entre cada punto de luz se ha fijado en 20 metros lineales a ambos lados de la calle y el tipo de luminaria a utilizar será el de "Villa"



Presupuesto de ejecución de Asfaltado

TITERROY

ASFALTO

TITERROY	MI.	Ancho	M²	Asfaltado	22% Beneficio Industrial y gastos Generales	5% IGIC	Totales por calle
CALLE							
ALCALDE LORENZO CABRERA	235,00	10,00	2.350,00	20.351,00	4.477,22	1.017,55	25.845,77
ÁLVAREZ RIXO	39,00	6,00	234,00	2.026,44	445,82	101,32	2.573,58
ANDALUCÍA	299,00	7,00	2.093,00	18.125,38	3.987,58	906,27	23.019,23
ÁNGEL GANIVET	181,00	7,00	1.267,00	10.972,22	2.413,89	548,61	13.934,72
ANTONIO MACHADO	225,00	7,00	1.575,00	13.639,50	3.000,69	681,98	17.322,17
ANTONIO MARÍA MANRIQUE	177,00	7,00	1.239,00	10.729,74	2.360,54	536,49	13.626,77
AVENIDA EUGENIO RIJO	85,00	9,00	765,00	6.624,90	1.457,48	331,25	8.413,62
AVENIDA HERNÁNDEZ PACHECO	228,00	9,00	2.052,00	17.770,32	3.909,47	888,52	22.568,31
CARLOS III	323,00	8,00	2.584,00	22.377,44	4.923,04	1.118,87	28.419,35
CIUDAD REAL	190,00	7,00	1.330,00	11.517,80	2.533,92	575,89	14.627,61
DOCTOR GREGORIO CHIL Y NARANJO	297,00	7,50	2.227,50	19.290,15	4.243,83	964,51	24.498,49
DOCTOR GREGORIO MARAÑÓN	181,00	8,00	1.448,00	12.539,68	2.758,73	626,98	15.925,39
DOCTOR SEVERO OCHOA	196,00	7,00	1.372,00	11.881,52	2.613,93	594,08	15.089,53
EL ANTONIO	270,00	7,00	1.890,00	16.367,40	3.600,83	818,37	20.786,60
EL BARTOLO	163,00	6,00	978,00	8.469,48	1.863,29	423,47	10.756,24
EL FAUSTINO	81,00	7,00	567,00	4.910,22	1.080,25	245,51	6.235,98
EL ISLEÑO	216,00	8,00	1.728,00	14.964,48	3.292,19	748,22	19.004,89
EL NARANJO	95,00	6,00	570,00	4.936,20	1.085,96	246,81	6.268,97
EL PERAL	83,00	7,00	581,00	5.031,46	1.106,92	251,57	6.389,95
EL RAFAEL	410,00	6,50	2.665,00	23.078,90	5.077,36	1.153,95	29.310,20
EL VICENTE	170,00	6,00	1.020,00	8.833,20	1.943,30	441,66	11.218,16
FELIZ PÉREZ CAMACHO	224,00	7,00	1.568,00	13.578,88	2.987,35	678,94	17.245,18
FRANCISCO ACOSTA	177,00	7,00	1.239,00	10.729,74	2.360,54	536,49	13.626,77
FRAY MENDO DE VIEDMA	177,00	7,00	1.239,00	10.729,74	2.360,54	536,49	13.626,77
GAIDA	168,00	7,00	1.176,00	10.184,16	2.240,52	509,21	12.933,88
GAIRE	143,00	6,00	858,00	7.430,28	1.634,66	371,51	9.436,46
JOSÉ PEREYRA GALVAITY	976,00	8,00	7.808,00	67.617,28	14.875,80	3.380,86	85.873,95
JUAN XXIII	289,00	7,50	2.167,50	18.770,55	4.129,52	938,53	23.838,60
LA CARMEN	475,00	7,40	3.515,00	30.439,90	6.696,78	1.522,00	38.658,67
LA CRISTINA	287,00	7,00	2.009,00	17.397,94	3.827,55	869,90	22.095,38
LA FERMINA	485,00	7,00	3.395,00	29.400,70	6.468,15	1.470,04	37.338,89
LA GUSA	82,00	6,00	492,00	4.260,72	937,36	213,04	5.411,11
LA JOAQUINA	365,00	8,00	2.920,00	25.287,20	5.563,18	1.264,36	32.114,74
LA NIÑA	470,00	6,00	2.820,00	24.421,20	5.372,66	1.221,06	31.014,92
LA PARDELA	215,00	7,00	1.505,00	13.033,30	2.867,33	651,67	16.552,29
LA PINTA	81,00	8,00	648,00	5.611,68	1.234,57	280,58	7.126,83
LOPE DE VEGA	70,00	10,00	700,00	6.062,00	1.333,64	303,10	7.698,74
LUIS BRAILE	185,00	7,00	1.295,00	11.214,70	2.467,23	560,74	14.242,67
LUIS DE GUADARFÍA	176,00	7,00	1.232,00	10.669,12	2.347,21	533,46	13.549,78
MADRID	77,00	7,00	539,00	4.667,74	1.026,90	233,39	5.928,03
MANUEL JOSÉ ÁLVAREZ	61,00	7,00	427,00	3.697,82	813,52	184,89	4.696,23
NAVARRA	170,00	6,00	1.020,00	8.833,20	1.943,30	441,66	11.218,16
ONÉSIMO REDONDO	225,00	7,00	1.575,00	13.639,50	3.000,69	681,98	17.322,17
PAMPLONA	205,00	6,00	1.230,00	10.651,80	2.343,40	532,59	13.527,79
PASEO DE MARTÍN COBOS	418,00	7,00	2.926,00	25.339,16	5.574,62	1.266,96	32.180,73
PLAZA PIO XII	42,00	6,00	252,00	2.182,32	480,11	109,12	2.771,55
SANTA MARÍA	143,00	7,00	1.001,00	8.668,66	1.907,11	433,43	11.009,20
TEBENQUE	143,00	7,00	1.001,00	8.668,66	1.907,11	433,43	11.009,20
TEGALA	130,00	7,00	910,00	7.880,60	1.733,73	394,03	10.008,36
TEGASO	132,00	7,00	924,00	8.001,84	1.760,40	400,09	10.162,34
TENIQUE	105,00	5,00	525,00	4.546,50	1.000,23	227,33	5.774,06
TILAMA	170,00	6,00	1.020,00	8.833,20	1.943,30	441,66	11.218,16
TIMBAYBA	230,00	6,00	1.380,00	11.950,80	2.629,18	597,54	15.177,52
TINACHE	320,00	7,00	2.240,00	19.398,40	4.267,65	969,92	24.635,97
TINAMALA	452,00	7,00	3.164,00	27.400,24	6.028,05	1.370,01	34.798,30
TINDAYA	207,00	7,00	1.449,00	12.548,34	2.760,63	627,42	15.936,39
TINGUAFAYA	109,00	5,00	545,00	4.719,70	1.038,33	235,99	5.994,02
TRES DE MAYO	186,00	6,00	1.116,00	9.664,56	2.126,20	483,23	12.273,99
TRES DE MAYO	191,00	8,00	1.528,00	13.232,48	2.911,15	661,62	16.805,25
VICENTE GUERRA	263,00	7,00	1.841,00	15.943,06	3.507,47	797,15	20.247,69
Totales por concepto	13.168,00		93.735,00	811.745,10	178.583,92	40.587,26	1.030.916,28 €



PLAN INTEGRAL DE BARRIOS **VALTERRA**



Presupuesto de ejecución de Aceras

VALTERRA

ACERAS

VALTERRA	largo ml.	con un ancho de 1,5 ml. x 2 sentidos Total m ²	Demolición acera existente	Excavación canalización baja tensión y alumbrado público y comunicaciones	Canalización con 4 tubos de 160 mm	Relleno excavación	Bordillo	Acera con solera y baldosa	Subtotal	22% Beneficio Industrial y gastos Generales	5% IGIC	Totales por calle
CALLE												
AGUSTÍN DE LA HOZ BETANCORT	125,00	375,00	1.200,00	3.250,00	11.750,00	1.500,00	5.500,00	11.500,00	34.700,00	7.634,00	1.735,00	44.069,00
BADAJOS	128,00	384,00	1.228,80	3.328,00	12.032,00	1.536,00	5.632,00	11.776,00	35.532,80	7.817,22	1.776,64	45.126,66
BARCELONA	10,00	30,00	96,00	260,00	940,00	120,00	440,00	920,00	2.776,00	610,72	138,80	3.525,52
BOTAVARA	198,00	594,00	1.900,80	5.148,00	18.612,00	2.376,00	8.712,00	18.216,00	54.964,80	12.092,26	2.748,24	69.805,30
CÁCERES	190,00	570,00	1.824,00	4.940,00	17.860,00	2.280,00	8.360,00	17.480,00	52.744,00	11.603,68	2.637,20	66.984,88
CLAVIJO Y FAJARDO	282,00	846,00	2.707,20	7.332,00	26.508,00	3.384,00	12.408,00	25.944,00	78.283,20	17.222,30	3.914,16	99.419,66
DOCTOR ALFONSO ESPÍNOLA	274,00	822,00	2.630,40	7.124,00	25.756,00	3.288,00	12.056,00	25.208,00	76.062,40	16.733,73	3.803,12	96.599,25
EL CLAUDIANO	201,00	603,00	1.929,60	5.226,00	18.894,00	2.412,00	8.844,00	18.492,00	55.797,60	12.275,47	2.789,88	70.862,95
ESCOTILLA	352,00	1.056,00	3.379,20	9.152,00	33.088,00	4.224,00	15.488,00	32.384,00	97.715,20	21.497,34	4.885,76	124.098,30
EXTREMADURA	405,00	1.215,00	3.888,00	10.530,00	38.070,00	4.860,00	17.820,00	37.260,00	112.428,00	24.734,16	5.621,40	142.783,56
GOBERNADOR GARCÍA HERNÁNDEZ	159,00	477,00	1.526,40	4.134,00	14.946,00	1.908,00	6.996,00	14.628,00	44.138,40	9.710,45	2.206,92	56.055,77
GUARDILAMA	55,00	165,00	528,00	1.430,00	5.170,00	660,00	2.420,00	5.060,00	15.268,00	3.358,96	763,40	19.390,36
HIPÓLITO FRÍAS	222,00	666,00	2.131,20	5.772,00	20.868,00	2.664,00	9.768,00	20.424,00	61.627,20	13.557,98	3.081,36	78.266,54
INGENIERO PAZ PERAZA	45,00	135,00	432,00	1.170,00	4.230,00	540,00	1.980,00	4.140,00	12.492,00	2.748,24	624,60	15.864,84
LAS MERCEDES	241,00	723,00	2.313,60	6.266,00	22.654,00	2.892,00	10.604,00	22.172,00	66.901,60	14.718,35	3.345,08	84.965,03
MALACABADO	70,00	210,00	672,00	1.820,00	6.580,00	840,00	3.080,00	6.440,00	19.432,00	4.275,04	971,60	24.678,64
PÉREZ GALDÓS	125,00	375,00	1.200,00	3.250,00	11.750,00	1.500,00	5.500,00	11.500,00	34.700,00	7.634,00	1.735,00	44.069,00
TIMÓN	119,00	357,00	1.142,40	3.094,00	11.186,00	1.428,00	5.236,00	10.948,00	33.034,40	7.267,57	1.651,72	41.953,69
TRES AMIGOS	132,00	396,00	1.267,20	3.432,00	12.408,00	1.584,00	5.808,00	12.144,00	36.643,20	8.061,50	1.832,16	46.536,86
TRINQUETE	187,00	561,00	1.795,20	4.862,00	17.578,00	2.244,00	8.228,00	17.204,00	51.911,20	11.420,46	2.595,56	65.927,22
VELACHO	378,00	1.134,00	3.628,80	9.828,00	35.532,00	4.536,00	16.632,00	34.776,00	104.932,80	23.085,22	5.246,64	133.264,66
VICENTE VILAS GONZÁLEZ	48,00	144,00	460,80	1.248,00	4.512,00	576,00	2.112,00	4.416,00	13.324,80	2.931,46	666,24	16.922,50
VÍCTOR FERNÁNDEZ	38,00	114,00	364,80	988,00	3.572,00	456,00	1.672,00	3.496,00	10.548,80	2.320,74	527,44	13.396,98
	sin asfaltar											
MASTELERO	112,00	168,00	537,60	1.456,00	5.264,00	672,00	2.464,00	5.152,00	15.545,60	3.420,03	777,28	19.742,91
	4.096,00	12.120,00										
		Totales por concepto	37.584,00	101.790,00	368.010,00	46.980,00	172.260,00	360.180,00	1.086.804,00	239.096,88	54.340,20	1.380.241,08 €



Presupuesto de ejecución de Alumbrado Público

VALTERRA

ALUMBRADO

VALTERRA	largo ml.	Puntos de luz	Precio por punto de luz	Total en €
CALLE				
AGUSTÍN DE LA HOZ BETANCORT	125,00	14	500	7.000,00
BADAJOS	128,00	14	500	7.000,00
BARCELONA	10,00	2	500	1.000,00
BOTAVARA	198,00	20	500	10.000,00
CÁCERES	190,00	20	500	10.000,00
CLAVIJO Y FAJARDO	282,00	30	500	15.000,00
DOCTOR ALFONSO ESPÍNOLA	274,00	28	500	14.000,00
EL CLAUDIANO	201,00	22	500	11.000,00
ESCOTILLA	352,00	36	500	18.000,00
EXTREMADURA	405,00	42	500	21.000,00
GOBERNADOR GARCÍA HERNÁNDEZ	159,00	16	500	8.000,00
GUARDILAMA	55,00	6	500	3.000,00
HIPÓLITO FRÍAS	222,00	24	500	12.000,00
ING. PAZ PERAZA	45,00	6	500	3.000,00
LAS MERCEDES	241,00	26	500	13.000,00
MALACABADO	70,00	8	500	4.000,00
PÉREZ GALDÓS	125,00	14	500	7.000,00
TIMÓN	119,00	12	500	6.000,00
TRES AMIGOS	132,00	14	500	7.000,00
TRINQUETE	187,00	20	500	10.000,00
VELACHO	378,00	38	500	19.000,00
VICENTE VILAS GONZÁLEZ	48,00	6	500	3.000,00
VICTOR FERNÁNDEZ	38,00	4	500	2.000,00
3.984,00				
Totales		422		211.000,00 €
sin asfaltar				
MASTELERO	112,00	12		6.000,00



Nota: La distancia entre cada punto de luz se ha fijado en 20 metros lineales a ambos lados de la calle y el tipo de luminaria a utilizar será el de "Villa"

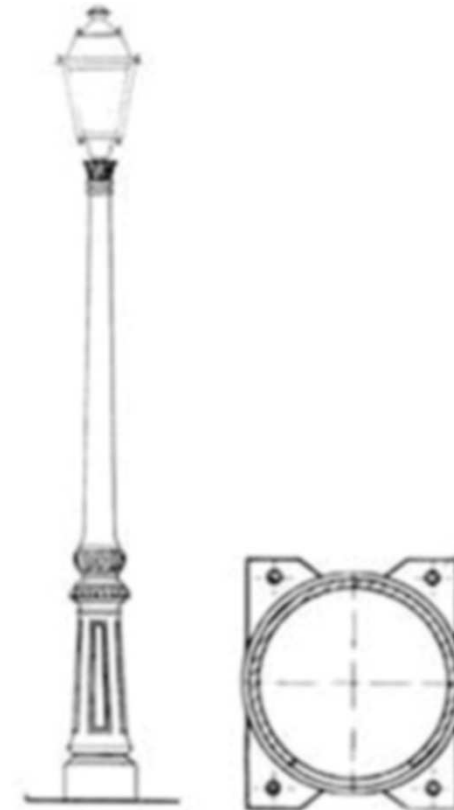

Presupuesto de ejecución de Asfaltado

VALTERRA	Mi.	Ancho	M²
CALLE			
ADOLFO TOPHAM MARTINÓN	202,00	6,00	1.212,00
AÑAZA	379,00	8,00	3.032,00
ASTURIAS	60,00	7,00	420,00
BENITO PEREZ ARMAS	203,00	6,00	1.218,00
CACERES	190,00	6,00	1.140,00
CLAVIJO Y FAJARDO	282,00	8,00	2.256,00
DR. ALFONSO ESPÍNOLA	274,00	6,00	1.644,00
DR. FCO. FERNÁNDEZ BETHENCOURT	202,00	6,00	1.212,00
EL CLAUDIANO	201,00	6,00	1.206,00
EL MALACABADO	202,00	6,00	1.212,00
EXTREMADURA	405,00	11,00	4.455,00
HIPÓLITO FRÍAS	222,00	8,00	1.776,00
JOSÉ GARCÍA HERNÁNDEZ	257,00	11,00	2.827,00
LAS MERCEDES	241,00	7,00	1.687,00
MARQUÉS DE COMILLAS	121,00	7,00	847,00
MESANA	70,00	6,00	420,00
OVIEDO	127,00	6,00	762,00
TRES AMIGOS	132,00	7,00	924,00
VÍCTOR FERNÁNDEZ	38,00	7,00	266,00
3.808,00			28.516,00

Totales por concepto 246.948,56

Asfaltado	22% Beneficio Industrial y gastos Generales	5% IGIC	Totales por calle
10.495,92	2.309,10	524,80	13.329,82
26.257,12	5.776,57	1.312,86	33.346,54
3.637,20	800,18	181,86	4.619,24
10.547,88	2.320,53	527,39	13.395,81
9.872,40	2.171,93	493,62	12.537,95
19.536,96	4.298,13	976,85	24.811,94
14.237,04	3.132,15	711,85	18.081,04
10.495,92	2.309,10	524,80	13.329,82
10.443,96	2.297,67	522,20	13.263,83
10.495,92	2.309,10	524,80	13.329,82
38.580,30	8.487,67	1.929,02	48.996,98
15.380,16	3.383,64	769,01	19.532,80
24.481,82	5.386,00	1.224,09	31.091,91
14.609,42	3.214,07	730,47	18.553,96
7.335,02	1.613,70	366,75	9.315,48
3.637,20	800,18	181,86	4.619,24
6.598,92	1.451,76	329,95	8.380,63
8.001,84	1.760,40	400,09	10.162,34
2.303,56	506,78	115,18	2.925,52

54.328,68 12.347,43
Total barrio 313.624,67 €



PARQUES INFANTILES CENTROS SOCIOCULTURALES Y CANCHAS POLIDEPORTIVAS



Concejalía de Barrios
Plan Integral de Barrios
Presupuesto de Renovación de Parques Infantiles

BARRIO	Emplazamiento	Nuevos	Reparaciones	Pavimento	Totales por barrios
TINASORIA	Caletones		2.150,00	22.724,00	24.874,00
TINASORIA	Quemadas		2.150,00	27.600,00	29.750,00
TINASORIA	Mosta		3.150,00	30.544,00	33.694,00
ALTAVISTA	Luchadores	22.000,00		27.600,00	49.600,00
ARGANA ALTA	Tarajaste		3.150,00	18.400,00	21.550,00
ARGANA ALTA	Pablo Neruda		3.700,00	16.560,00	20.260,00
ARGANA BAJA		17.000,00		1.840,00	18.840,00
EL LOMO	El Charco		3.700,00	43.700,00	47.400,00
LA VEGA	Bingo Viejo		3.200,00	27.600,00	30.800,00
LAS SALINAS		18.000,00		23.000,00	41.000,00
LOS ALONSO			22.000,00	18.400,00	40.400,00
MANEJE			7.800,00	12.880,00	20.680,00
SAN FRANCISCO JAVIER	Iglesia			12.880,00	12.880,00
TITERROY			3.150,00	14.260,00	17.410,00
TITERROY	Los Leones		2.150,00	30.360,00	32.510,00
VALTERRA		48.231,00		23.460,00	71.691,00
VALTERRA	Plaza Valterra	8.000,00		6.440,00	14.440,00
ISLAS CANARIAS		25.000,00		23.460,00	48.460,00
EL RAFAEL			2.150,00	25.392,00	27.542,00
SUBTOTALES		138.231,00	58.450,00	407.100,00	

TOTAL PARQUES INFANTILES ARRECIFE 603.781,00

ARGANA ALTA	Pabellón	
ECUADOR		
LOS PINOS		YA REALIZADOS
SAN FRANCISCO JAVIER	Plaza	
RAMÍREZ CERDÁ		
EL REDUCTO		
TEMÁTICO		EN DESARROLLO



Concejalía de Barrios
Plan Integral de Barrios
Presupuesto de Creación de C.S.C

BARRIO	Superficie (m ²)		Superficie (m ²)		Nuevos
	Centro	€/m ²	Canchas	€/m ²	
ARGANA ALTA	683	782,00	264	180,30	581.706,16
ARGANA BAJA	683	782,00	264	180,30	581.706,16
LA VEGA	683	782,00	264	180,30	581.706,16
LAS SALINAS - Parque Las Salinas	683	782,00	264	180,30	581.706,16
SAN FRANCISCO JAVIER	683	782,00	264	180,30	581.706,16
TITERROY - Morro Angelito	683	782,00	264	180,30	581.706,16
VALTERRA	683	782,00	264	180,30	581.706,16
TOTAL					4.071.943,11



Nota: La distribución de los centros socioculturales estará sometida a la disponibilidad y configuración de los terrenos donde serán ubicados o a la posible adaptación de los actuales.

Los centros socioculturales irán dotados de dos canchas de bola y 2 de petanca.

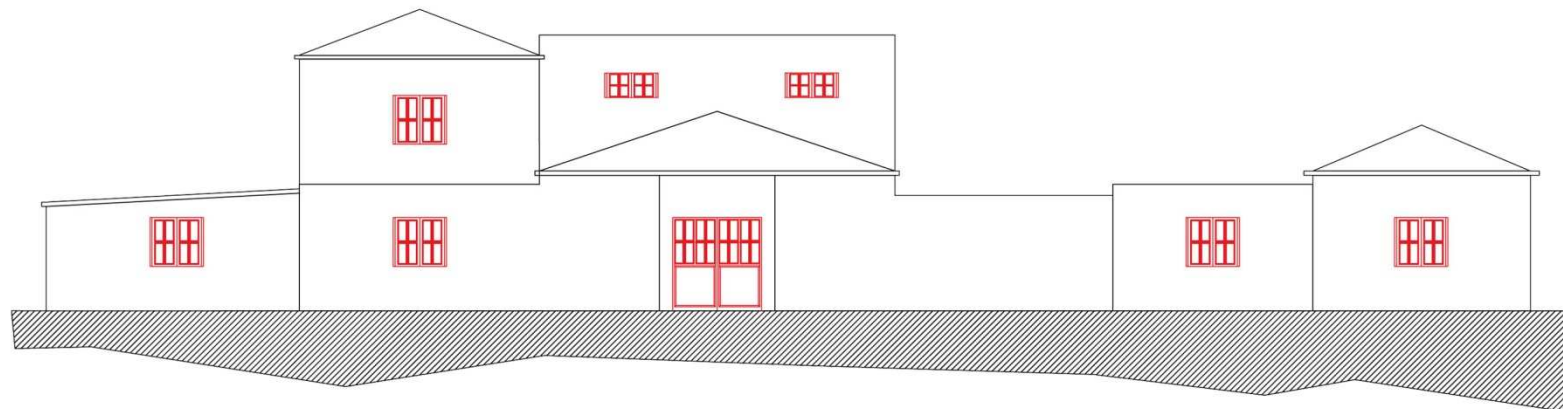

ALZADO PROTOTIPO CENTRO SOCIOCULTURAL



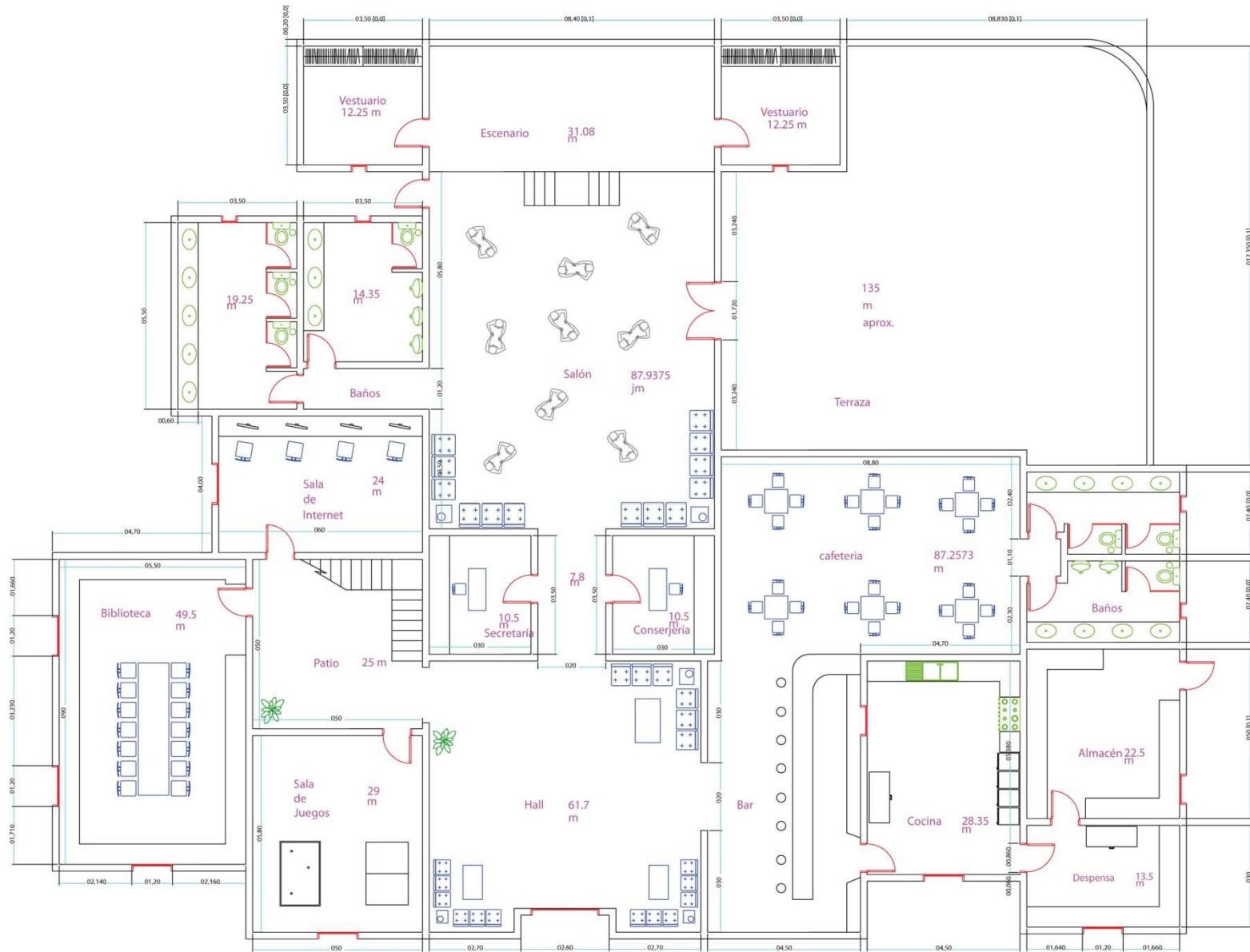

PLANTA BAJA PROTOTIPO CENTRO SOCIOCULTURAL



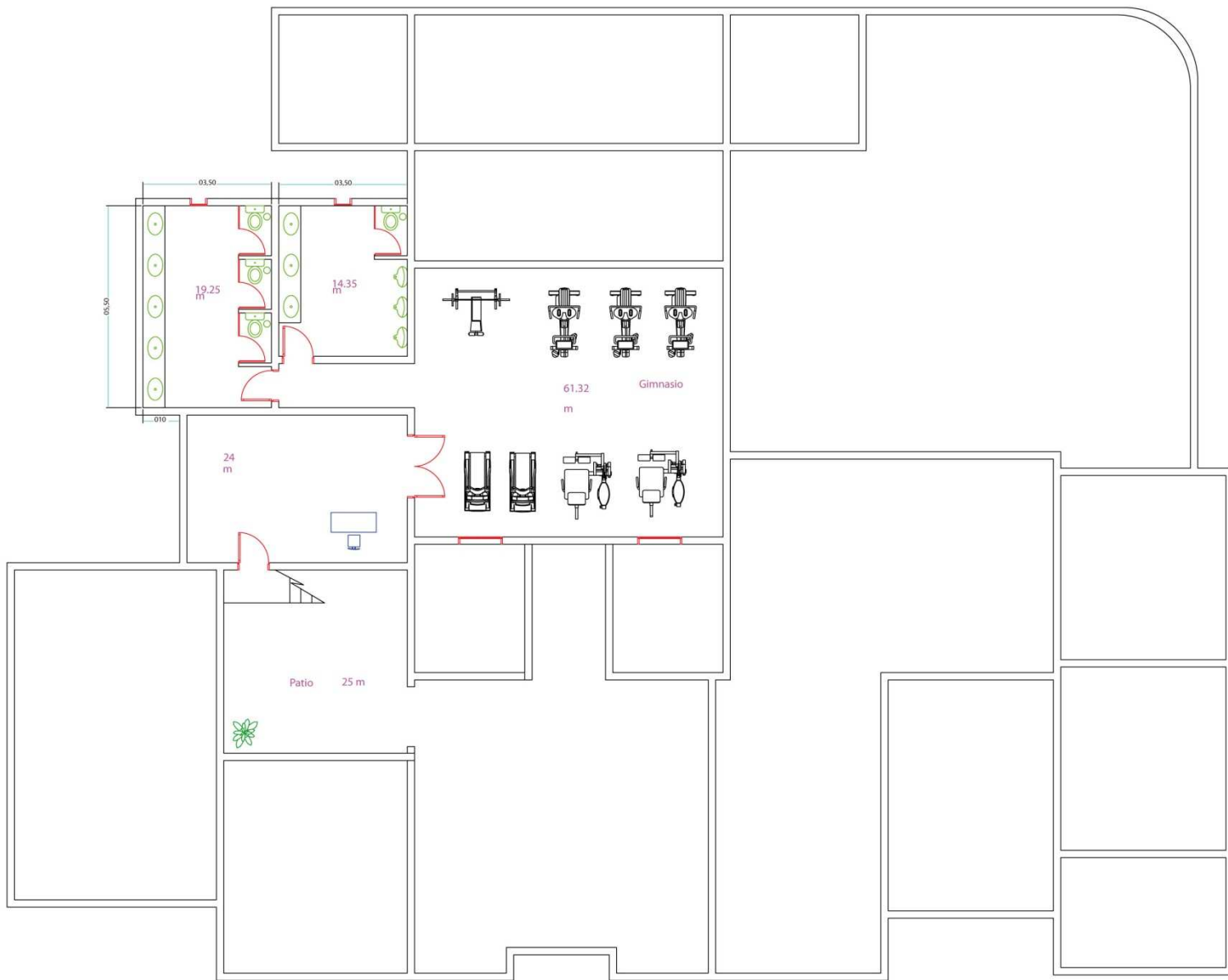

PLANTA ALTA PROTOTIPO CENTRO SOCIOCULTURAL



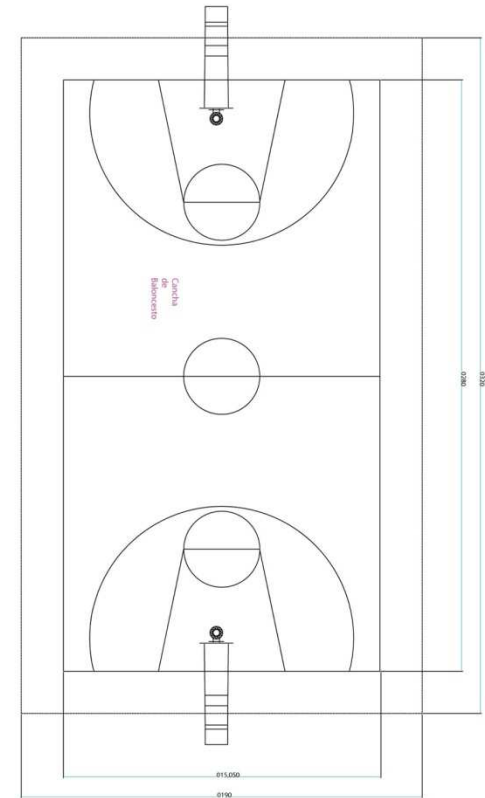
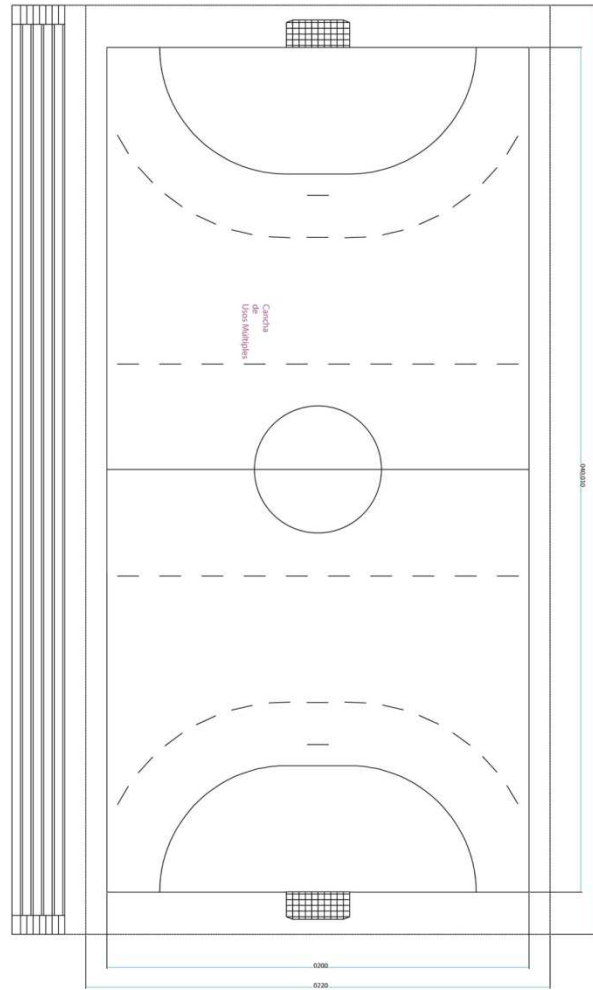
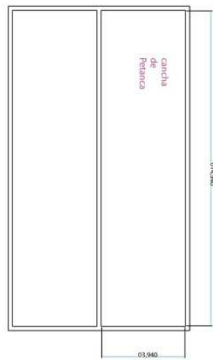
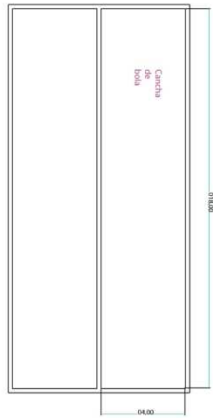

Conclusiones y otros planes de futuro

Con este Plan el Ayuntamiento inicia un ambicioso proceso de modernización global de todo Arrecife con el fin de que los hasta ahora denominados “barrios”, junto con el Centro, lleguen a fundirse en una sola ciudad, una ciudad en la que no haya diferencias entre las zonas que la forman y en la que desaparezcan las deficiencias que hoy se detectan.

Para ello -junto con las actuaciones de asfaltado de calles, arreglo o construcción de aceras, de la instalación de nueva iluminación, etc.- se desarrollarán acciones paralelas para dotar a todo el municipio de las infraestructuras esenciales como aparcamientos, zonas ajardinadas y peatonales, paseos, áreas comerciales y de ocio, medios de transporte público...



El presente “Plan Integral de Barrios” se complementará, también y en breve, con un “Plan Especial de Renovación del Centro de Arrecife” que contemplará todas las intervenciones necesarias para dotarlo de los elementos que aún le faltan para ser la zona comercial por excelencia de Lanzarote.

Arrecife va a ser, en breve, una ciudad moderna, la capital que Lanzarote se merece.

Arrecife de Lanzarote, 15 de mayo de 2008

José Miguel Rodríguez Sánchez
Concejal de Urbanismo

Antonio Jerónimo Machín Ramos
Concejal de Barrios

AYUNTAMIENTO DE ARRECIFE

